



Municipalidad
Provincial de **ILO**



REPORTE SEGUIMIENTO PEI 2025

PRIMER SEMESTRE 2025



Impulsando el
TURISMO



www.gob.pe/muniilo



Oficina General de
Planeamiento y
Presupuesto



RESOLUCION DE ALCALDIA N° 612 -2025-MPI

Ilo, 31 JUL. 2025

VISTO:

El Informe N°0031-2025-OGPP-MPI, mediante el cual la Oficina General de Planeamiento y Presupuesto remite el Informe N°0051-2025-OPM-OGPP-MPI, formulado por la Oficina de Planeamiento y Modernización y el Informe N°153-2025-OGAJ-MPI con la Opinión Legal de la Oficina General de Asesoría Jurídica respecto a la aprobación vía Resolución de Alcaldía el Reporte de Seguimiento I semestre del Plan Estratégico Institucional del año 2025 de la MPI.

CONSIDERANDO:

Que, la Municipalidad Provincial de Ilo, es un órgano de gobierno local con autonomía política, económica y administrativa en los asuntos de su competencia de conformidad con lo establecido en el artículo 194 de la Constitución Política del Perú, en concordancia con la Ley N° 27972 Ley orgánica de Municipalidades.

Que, la Ley N°27972 Ley Orgánica de Municipalidades, establece para las municipalidades las competencias y funciones específicas exclusivas y compartidas, que se cumplan en armonía con las políticas y planes nacionales, regionales y locales de desarrollo, y que el proceso de planeación local es integral, permanente y participativo mediante el cual se establecen las políticas públicas a nivel local.

Que, con Decreto de Alcaldía N°09-2019-MPI se aprueba el Texto Único de Ordenado del Reglamento de Organización y Funciones – ROF aprobado mediante Ordenanza N°628-2017-MPI y modificado por Ordenanza N°665-2019-MPI, donde establecen que es función de la Oficina de Planeamiento y Modernización es organizar y desarrollar las acciones y procesos para formulación, seguimiento y evaluación del Plan Operativo Institucional de la MPI así como también organizar y desarrollar el seguimiento, monitoreo, evaluación del Plan Estratégico Institucional y el Plan de Desarrollo Concertado de la Provincia de Ilo.

Que, con Ordenanza N°794-2024-MPI se aprueba el nuevo Reglamento de Organización y Funciones (ROF) de la Municipalidad Provincial de Ilo, donde establecen que es función de la Oficina de Planeamiento y Modernización, elaborar el Plan Operativo Institucional (POI), así como también realizar el seguimiento y evaluación de los planes estratégicos y operativos de la MPI.

Que, con Resolución de Alcaldía N°392-2024-A-MPI, de fecha 14 de mayo del 2024, se aprueba el Plan Operativo Institucional Multianual – POI 2025, 2026 y 2027 de la Municipalidad Provincial de Ilo en el aplicativo CEPLAN V01 y el Aplicativo SISPLAE.

Que, con Resolución de Alcaldía N°1089-2024-A-MPI de fecha 06 de diciembre del 2024, se aprueba el documento del Plan Estratégico Institucional 2024-2030 de la Municipalidad Provincial de Ilo.

Que, con Resolución de Alcaldía N°1187-2024-MPI de fecha 31 de diciembre del 2024, se aprueba el Plan Operativo Institucional anual (POI) 2025 consistente con el presupuesto institucional de Apertura (PIA) 2025 de la Municipalidad Provincial de Ilo.

Que, de acuerdo a la nueva Guía para el Planeamiento Institucional aprobada con Resolución de Presidencia de Consejo Directivo N°0056-2024-Ceplan/PCD de fecha 20 de junio del 2024 menciona que, el seguimiento de los planes institucionales se realiza al logro de los objetivos estratégicos institucionales (OEI), a la implementación de las acciones estratégicas institucionales (AEI) del Plan Estratégico Institucional (PEI) y la ejecución física de las actividades operativas e inversiones (AO) del Plan Operativo Institucional (POI). Como resultado del proceso de seguimiento se generan dos reportes: el reporte de seguimiento del POI y el reporte de seguimiento



MUNICIPALIDAD PROVINCIAL DE ILO
ALCALDIA

del PEI. El reporte del POI se elabora semestralmente, mientras que el reporte del PEI se realiza semestralmente para los indicadores de AEI y anualmente para los indicadores de OEI.

Que, mediante el Informe N°0051-2025-OPM-OGPP-MPI la Oficina de Planeamiento y Modernización, valida el Reporte Seguimiento primer semestre del Plan Estratégico Institucional del año 2025 y solicita que la Oficina General de Planeamiento y Presupuesto, tramite la aprobación a través de Resolución de Alcaldía.

Que, mediante el Informe N°0031-2025-OGPP-MPI la Oficina de General de Planeamiento y Presupuesto valida los documentos sustentatorio y el Reporte Seguimiento primer semestre del Plan Estratégico Institucional del año 2025 de la MPI generado por el aplicativo Ceplan V01 y evaluado y revisado por la Oficina de Planeamiento y Modernización

Que, mediante el Informe N°153-2025-OGAJ-MPI la Oficina General de Asesoría Jurídica ha emitido opinión favorable a la viabilidad de aprobación mediante resolución de alcaldía a los sustentado por la Oficina de General de Planeamiento y Presupuesto respecto a los reportes de seguimiento primer semestre del Plan Estratégico Institucional del año 2025.

Que, conforme al principio de confianza administrativa, la decisión que se adopta se sustenta en los informes técnicos, económicos y legales emitidos por las áreas competentes de la Municipalidad Provincial de Ilo, los cuales gozan de presunción de veracidad y legalidad en virtud de las competencias que les son propias. Dichos documentos constituyen base suficiente para que esta autoridad edil tome decisión, confiando en que los cálculos, verificaciones y conclusiones contenidas en ellos han sido elaborados con arreglo a la normativa vigente y dentro del ámbito de responsabilidad funcional de cada órgano emisor.

Por lo que, estando a lo dispuesto y de conformidad con las atribuciones previstas en la Ley Orgánica de Municipalidades, Ley N° 27972 y con el visto bueno de la Oficina de Planeamiento y Modernización, Oficina General de Planeamiento y Presupuesto, Oficina General de Asesoría Jurídica y Gerencia Municipal.

SE RESUELVE:

ARTÍCULO PRIMERO. - APROBAR el Reporte de Seguimiento primer semestre del Plan Estratégico Institucional del año 2025 de la Municipalidad Provincial de Ilo en el aplicativo Ceplan v.01.

ARTÍCULO SEGUNDO. - ENCARGAR a la Oficina General de Atención al Ciudadano y Gestión Documentaria la notificación de la presente Resolución a las áreas pertinentes; y a la Oficina de Tecnología de la Información, la publicación de la misma en el portal institucional de la Municipalidad Provincial de Ilo.

REGÍSTRESE, COMUNÍQUESE Y CÚMPLASE



MUNICIPALIDAD PROVINCIAL DE ILO

Abog. Claudia V. Arias Telles
Jefe de la Oficina General de Atención
al Ciudadano y Gestión Documentaria



MUNICIPALIDAD PROVINCIAL DE ILO

Abg. Humberto Jesús Tapia Garay
ALCALDE

CONTENIDO

I.	INTRODUCCION.....	3
III.	ORGANIZACIÓN DE LA MUNICIPALIDAD PROVINCIAL DE ILO.....	4
	• Organización Institucional.....	4
	• Organigrama Estructura.....	6
V.	MISION INSTITUCIONAL.....	7
VI.	LINEAMIENTOS DE POLITICA INSTITUCIONAL.....	7
VI.	OBJETIVOS ESTRATEGICOS INSTITUCIONALES (OEI) Y ACCIONES ESTRATEGICAS INSTITUCIONALES (AEI), POR UNIDADES ORGANICAS.....	7
VII.	REPORTE DEL SEGUIMIENTO I SEMESTRE DEL PEI 2025.....	11



I. INTRODUCCION

La Municipalidad Provincial de Ilo es un Órgano de Gobierno Local que está enmarcado en la Ley N° 27972 "Ley Orgánica de Municipalidades", es responsable de la elaboración de los instrumentos de Gestión Institucional, cuya finalidad es que estos documentos se conviertan en una herramienta que contribuya a fortalecer el desempeño municipal para alcanzar el desarrollo local.

En este contexto, la Gerencia de Planeamiento Estratégico, en coordinación con las unidades orgánicas de la Municipalidad, elabora semestral y anualmente el Reporte de Seguimiento del Plan Estratégico Institucional (PEI) 2025, que tiene como objetivo evaluar el progreso en la implementación de los Objetivos Estratégicos Institucionales (OEI) y las Acciones Estratégicas Institucionales (AEI) contenidas en el Plan Estratégico Institucional (PEI).

Este seguimiento nos permite observar los avances alcanzados, identificar en qué aspectos hemos fallado y reconocer las áreas que requieren mejora., facilitando la toma de decisiones oportunas y contribuyendo a la eficiencia de los recursos en el cumplimiento de las metas propuestas para el desarrollo de la Provincia de Ilo.



II. ORGANIZACIÓN DE LA MUNICIPALIDAD PROVINCIAL DE ILO

ORGANIZACIÓN INSTITUCIONAL

- ❖ Órganos
- ❖ Unidades Orgánicas

1. ORGANO DE ALTA DIRECCION

1.1 Órgano Normativo y Fiscalizador

- 1.1.1 Concejo Municipal
- 1.1.2 Comisión de Regidores

1.2 Órgano de Gobierno Ejecutivo

- 1.2.1 Alcaldía

1.3 Órgano de Dirección Ejecutiva

- 1.3.1 Gerente Municipal

2. ORGANOS CONSULTIVOS Y DE COORDINACION

- 2.1 Concejo de Coordinación Local Provincial
- 2.2 Comité Provincial de Seguridad Ciudadana
- 2.3 Provincial de Defensa Civil
- 2.4 Comisión Ambiental Municipal
- 2.5 Agencia de Fomento a la Inversión Privada
- 2.6 Consejo Provincial de la Juventud – COPROJU

3. ORGANO DE CONTROL

- 3.1 Órgano de Control Institucional

4. ORGANO DE DEFENSA JUDICIAL

- 4.1 Procuraduría Pública Municipal

5. ORGANO DE ASESORAMIENTO

- 5.1 Gerencia de Asesoría Jurídica
- 5.2 Gerencia de Planeamiento Estratégico
 - 5.2.1 Subgerencia de Planes y Desarrollo Organizacional
 - 5.2.2 Subgerencia de Gestión Presupuestal
 - 5.2.3 Oficina de Programación Multianual de Inversiones
- 5.3 Oficina de Gestión del Riesgo de Desastres

6. ORGANO DE APOYO

- 6.1 Secretaría General
- 6.2 Oficina de Supervisión y Liquidación de Proyectos de Inversión
- 6.3 Gerencia de Administración Financiera
 - 6.3.1 Subgerencia de Contabilidad
 - 6.3.2 Subgerencia de Tesorería
 - 6.3.3 Subgerencia de logística
 - 6.3.4 Subgerencia de Recursos Humanos
 - 6.3.5 Subgerencia de Informática



7. ORGANO DE LINEA

- 7.1 Gerencia de Rentas
 - 7.1.1 Subgerencia de Registro y Determinación
 - 7.1.2 Subgerencia de Recaudación
 - 7.1.3 Subgerencia de Fiscalización
 - 7.1.4 Subgerencia de Ejecutoria Coactiva
- 7.2 Gerencia de Servicios a la Ciudad
 - 7.2.1 Subgerencia de Limpieza Pública y Mantenimiento de Áreas Verdes
 - 7.2.2 Subgerencia de Abastecimientos y Comercialización
 - 7.2.3 Subgerencia de Seguridad Ciudadana
- 7.3 Gerencia de Promoción del Desarrollo Social y Económico
 - 7.3.1 Subgerencia de Promoción del Desarrollo Social
 - 7.3.2 Subgerencia de Programas de Complementación Alimentaria y Proyección Social.
 - 7.3.3 Subgerencia de Promoción del Desarrollo Económico y Turismo
 - 7.3.4 Subgerencia de Participación Ciudadana
- 7.4 Gerencia de Desarrollo Urbano Ambiental
 - 7.4.1 Subgerencia de Ordenamiento Urbano y Catastro
 - 7.4.2 Subgerencia de Transporte y Seguridad Vial
 - 7.4.3 Subgerencia de Ecología y Calidad Ambiental
- 7.5 Gerencia de Inversión Pública
 - 7.5.1 Subgerencia de Formulación y Estudios de Inversión Pública
 - 7.5.2 Subgerencia de Ejecución de Proyectos de Inversión Pública

8. ÓRGANO DESCONCENTRADO

- 8.1 Agencia Municipal
- 8.2 Administración de Maquinaria y Equipo Pesado
- 8.3 Grifo Municipal
- 8.4 Terminal Terrestre
- 8.5 Proyectos Especiales y Cooperación Técnica Financiera



ORGANIGRAMA ESTRUCTURAL DE LA MUNICIPALIDAD PROVINCIAL DE ILO

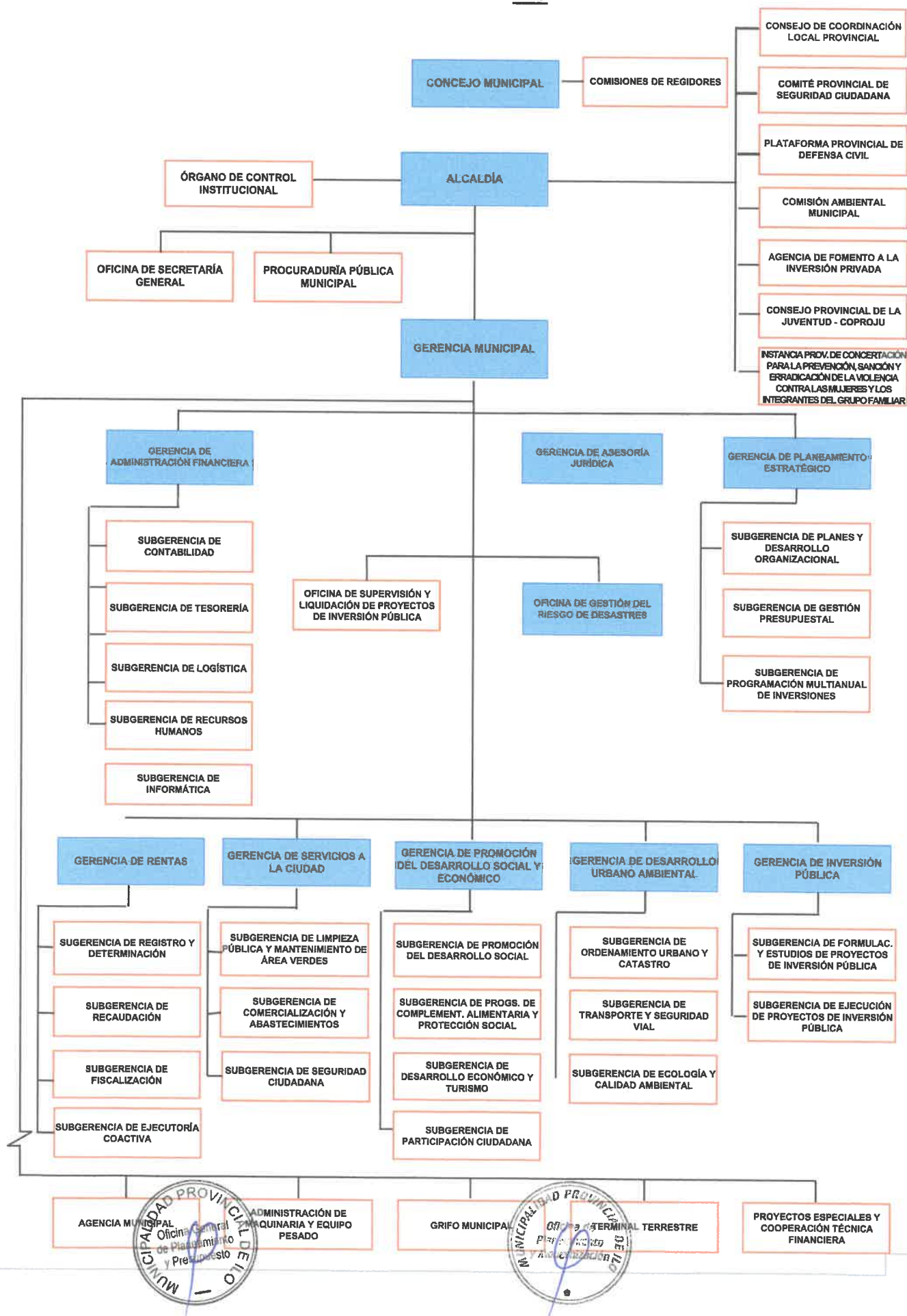

IV. MISION INSTITUCIONAL

Brindar servicios públicos de calidad y promover el desarrollo integral, armónico y sostenible de la provincia de Ilo, a través de una gestión eficiente, transparente, participativa y moderna

V. LINEAMIENTOS DE POLITICA INSTITUCIONAL

1. Liderar las acciones para lograr una ciudad segura con la participación ciudadana y las instituciones involucradas con responsabilidades compartidas.
2. Modernizar la gestión municipal optimizando la atención a la ciudadanía, así como la recaudación y ejecución de gastos
3. Impulsar el desarrollo de las micro, pequeñas y medianas empresas para la dinamización de la economía local
4. Impulsar la instalación de la inversión privada con impacto directo en el desarrollo social, económico y ambiental de la provincia.
5. Impulsar el acceso efectivo de la población a los servicios de calidad de salud integral y de educación
6. Impulsar la prestación y acceso de la población a los servicios básicos seguros de agua, saneamiento, así como su uso adecuado
7. Potenciar el planeamiento, monitoreo, evaluación y mejora continua de los procesos de gestión del desarrollo territorial sostenible de la provincia
8. Impulsar el acceso de la población vulnerable a los Programas Sociales del Estado y Municipales

VI. OBJETIVOS Y ACCIONES ESTRATEGICAS DEL PLAN ESTRATEGICO INSTITUCIONAL – PEI POR UNIDADES ORGANICAS

Código	OEI	Código	ACCIÓN ESTRATÉGICA INSTITUCIONAL	UO Responsable
OEI.01	Fortalecer la Gestión Institucional	AEI.01.01	Instrumentos de gestión actualizados en la Municipalidad Provincial	Sub Gerencia de Planes y Desarrollo Organizacional
		AEI.01.02	Recaudación tributaria efectiva en la Municipalidad Provincial	Sub Gerencia de Recaudación
		AEI.01.03	Procedimientos administrativos simplificados en la Municipalidad Provincial	Sub Gerencia de Planes y Desarrollo Organizacional
		AEI.01.04	Gobierno Digital de calidad implementado en la Municipalidad Provincial	Sub Gerencia de Informática
		AEI.01.05	Atención de solicitudes de forma oportuna en la Municipalidad Provincial	Secretaría General
		AEI.01.06	Gestión administrativa y operativa efectiva en la Municipalidad Provincial	Sub Gerencia de Planes y Desarrollo Organizacional
		AEI.01.07	Programa de fortalecimiento de capacidades permanente para el personal de la Municipalidad Provincial	Sub Gerencia de Recursos Humanos
		AEI.01.08	Espacios y mecanismos de participación ciudadana fortalecidos en la Municipalidad Provincial	Sub Gerencia de Participación Ciudadana
		AEI.01.09	Servicio civil implementado en beneficio de la Municipalidad Provincial	Sub Gerencia de Recursos Humanos



OEI.02	Contribuir con la reducción de los índices de inseguridad ciudadana en la Provincia	AEI.02.01	Plan Local de seguridad ciudadana implementado en la provincia	Subgerencia de Participación Ciudadana
		AEI.02.02	Serenazgo con equipamiento y personal adecuados en la provincia	Subgerencia de Participación Ciudadana
		AEI.02.03	Patrullaje municipal permanente en beneficio de la población de la provincia	Subgerencia de Participación Ciudadana
OEI.03	Mejorar la gestión ambiental en la Provincia	AEI.03.01	Regulación sobre disposición final de desechos sólidos, líquidos y otros vertimientos industriales oportuno en la provincia	Subgerencia de Limpieza Pública y Mantenimiento de Áreas Verdes
		AEI.03.02	Programa de limpieza pública implementado en la provincia	Subgerencia de Limpieza Pública y Mantenimiento de Áreas Verdes
		AEI.03.03	Programa de segregación en la fuente implementado en la provincia	Subgerencia de Limpieza Pública y Mantenimiento de Áreas Verdes
		AEI.03.04	Áreas verdes de uso público en optimo estado de conservación y mantenimiento en la provincia	Subgerencia de Limpieza Pública y Mantenimiento de Áreas Verdes
		AEI.03.05	Programa de fiscalización de emisión de humos, gases, ruido y otros contaminantes del ambiente realizados en la provincia	Subgerencia de Ecología y calidad ambiental
		AEI.03.06	Programa de educación ambiental implementado en la provincia	Subgerencia de Ecología y calidad ambiental
OEI.04	Promover el desarrollo territorial ordenado y sostenible en la Provincia	AEI.04.01	Plan de acondicionamiento territorial actualizado e implementado en la provincia	Sub Gerencia de Ordenamiento Urbano y Catastro
		AEI.04.02	Plan de Desarrollo Urbano y Esquema de Zonificación de áreas urbanas actualizados e implementados en la provincia	Sub Gerencia de Ordenamiento Urbano y Catastro
		AEI.04.03	Catastro urbano actualizado en la provincia	Sub Gerencia Ordenamiento. Urbano y Catastro
		AEI.04.04	Saneamiento físico legal de predios realizados en la provincia	Sub Gerencia Ordenamiento Urbano y Catastro
		AEI.04.05	Espacios públicos recuperados y priorizados en beneficio de la provincia	Sub Gerencia Ordenamiento. Urbano y Catastro
		AEI.04.06	Asentamientos humanos formalizados en la provincia	Sub Gerencia Ordenamiento. Urbano y Catastro
		AEI.04.07	Programa de asistencia técnica en desarrollo urbano de forma integral en beneficio de la población de la provincia	Sub Gerencia de transportes y seguridad vial
		AEI.04.08	Plan de Desarrollo Rural actualizados e implementados en la provincia	Sub Gerencia de Ordenamiento Urbano y Catastro
OEI.05	Mejorar el servicio de transporte y tránsito en la Provincia	AEI.05.01	Red Vial urbana, vecinal o rural adecuada y operativa en la provincia	Sub Gerencia de Transportes y seguridad vial
		AEI.05.02	Acciones de control y fiscalización del tránsito y transporte desarrollados en la provincia	Sub Gerencia de Transportes y seguridad vial
		AEI.05.03	Programa de educación vial implementado para transportistas de la provincia	Sub Gerencia de Transportes y seguridad vial



		AEI.05.04	Infraestructura urbana para el tránsito vehicular y peatonal adecuado en la provincia	Sub Gerencia de Transportes y seguridad vial
OEI.06	Promover el desarrollo de las actividades económicas en la Provincia	AEI.06.01	Programa de desarrollo turístico implementado en la provincia	Sub Gerencia de Promoción del Desarrollo Económico y Turismo
		AEI.06.02	Atractivos turísticos habilitados para el turismo en la provincia	Sub Gerencia de Promoción del Desarrollo Económico y Turismo
		AEI.06.03	Acciones de control y fiscalización de las actividades económicas oportuna desarrolladas en la provincia	Sub Gerencia de Comercialización, Subgerencia Fiscalización
		AEI.06.04	Programa de emprendimiento implementado en la provincia	Sub Gerencia de Promoción del Desarrollo Económico y Turismo
		AEI.06.05	Asistencia técnica en la formalización de los establecimientos comerciales oportuno en la provincia	Sub Gerencia de Promoción del Desarrollo Económico y Turismo
		AEI.06.06	Planes de negocio cofinanciados a los agentes económicos organizados en la provincia	Sub Gerencia de Promoción del Desarrollo Económico y Turismo
		AEI.06.07	Asistencia técnica tecnificada y fortalecida a los productores agropecuarios de la provincia	Sub Gerencia de Promoción del Desarrollo Económico y Turismo
OEI.07	Garantizar la provisión de los servicios de saneamiento básico en la provincia	AEI.07.01	Acceso al servicio de agua potable de calidad en beneficio de la población de la provincia	Subgerencia de Desarrollo Social
		AEI.07.02	Acceso al servicio de desagüe y alcantarillado de calidad en beneficio de la población de la provincia	Subgerencia de Desarrollo Social
OEI.08	Mejorar las condiciones de salud en la Provincia	AEI.08.01	Programa de alimentación saludable para la población de la provincia	Subgerencia de Desarrollo Social
		AEI.08.02	Programa de medicina preventiva, primeros auxilios, educación sanitaria y profilaxis permanente en centros poblados rurales de la provincia	Subgerencia de Desarrollo Social
OEI.09	Contribuir al mejoramiento del servicio educativo, cultural y deportivo en la Provincia	AEI.09.01	Patrimonio cultural en optimo estado de conservación, recuperación y mantenimiento en la provincia	Subgerencia de Desarrollo Social
		AEI.09.02	Programa de desarrollo cultural difundido en la provincia	Subgerencia de Desarrollo Social
		AEI.09.03	Biblioteca municipal con atención integral en la provincia	Subgerencia de Desarrollo Social
		AEI.09.04	Programas deportivo municipal accesible a la población de la provincia	Subgerencia de Desarrollo Social
		AEI.09.05	Servicio de Escuelas Multidisciplinarias asequibles para niños, adolescentes y jóvenes en la provincia	Subgerencia de Desarrollo Social
		AEI.09.06	Programa educativo municipal adecuados que se dictan a los estudiantes en edad escolar de la provincia	Subgerencia de Desarrollo Social



OEI.10	Reducir la vulnerabilidad de la población y sus medios de vida ante el riesgo de desastres existentes de origen natural, socio natural o antrópico en la provincia	AEI.10.01	Instrumentos de estimación del riesgo de desastres de origen natural, socio natural o antrópico implementado en la provincia	Oficina de Gestión de Riesgo de Desastres
		AEI.10.02	Planes de rehabilitación ante desastres implementados en la provincia	Oficina de Gestión de Riesgo de Desastres
		AEI.10.03	Programa de desarrollo de capacidades en gestión de riesgos de desastres difundidos a la población de la provincia	Oficina de Gestión de Riesgo de Desastres
		AEI.10.04	Sistema de alerta temprana implementado en beneficio de la población de la provincia	Oficina de Gestión de Riesgo de Desastres
		AEI.10.05	Centro de Operaciones de Emergencia Local (COEP) implementado en la provincia	Oficina de Gestión de Riesgo de Desastres
		AEI.10.06	Programa de formación de brigadas especializadas para la atención frente a emergencias y desastres en la provincia	Oficina de Gestión de Riesgo de Desastres
		AEI.10.07	Acciones de rehabilitación ante desastres implementado en la provincia	Oficina de Gestión de Riesgo de Desastres
OEI.11	Mejorar los servicios de protección social en la Provincia	AEI.11.01	Registro de información socioeconómica de la población vulnerable actualizado en la provincia	Subgerencia de Programas de Complementación Alimentaria
		AEI.11.02	Programas nacionales de apoyo social de forma permanente a grupos de población vulnerable de la provincia	Subgerencia de Programas de Complementación Alimentaria
		AEI.11.03	Programa de promoción y fomento de la protección social implementado en la provincia	Subgerencia de Programas de Complementación Alimentaria
		AEI.11.04	Servicio de atención contra la violencia familiar oportuno en beneficio de la población de la provincia	Subgerencia de Programas de Complementación Alimentaria





REPORTE DE SEGUIMIENTO I SEMESTRE DEL PLAN ESTRATÉGICO INSTITUCIONAL (PEI) 2025

APLICATIVO CEPLAN V01





REPORTE DE SEGUIMIENTO PRIMER SEMESTRE DEL PLAN ESTRATEGICO INSTITUCIONAL 2025 DE LA MPI



Periodo PEI : 2024 - 2030
Nivel de Gobierno : M - GOBIERNOS LOCALES
Departamento : 18 - MOQUEGUA
Provincia : 1803 - ILO
Distrito : 180301 - ILO
Unidad Ejecutora : 301499 - MUNICIPALIDAD PROVINCIAL DE ILO

Código	Descripción	UE	Unidad de Organización	Relevancia	Sentido Esperado	Tipo de Agregación	Línea Base		Logro Esperado								Valores Obtenidos 2024		Avance Tipo I			
							Año	Valor	2024	2025	2026	2027	2028	2029	2030	Sem1	Anual	2025 Sem1	2025 - Sem1			
AEI.01.01 INSTRUMENTOS DE GESTIÓN ACTUALIZADOS EN LA MUNICIPALIDAD PROVINCIAL (Prioridad 1)																					C2	
IND.01.AEI.01.01	Porcentaje de Instrumentos de gestión actualizados en la Municipalidad (ROF-MOF-CAP--TUPA-TUSNE-MANCLAC-PDCP-PEI-POI)	301498-MUNICIPALIDAD PROVINCIAL DE ILO	03.06.02-SUBGERENCIA DE PLANES Y DESARROLLO ORGANIZACIONAL	Muy relevante	Ascendente	No Agregable	2023	40	60	80	100	100	100	100	100	33.33	66.67	50	62.5			
AEI.01.02 RECAUDACIÓN TRIBUTARIA EFECTIVA EN LA MUNICIPALIDAD PROVINCIAL (Prioridad 2)																					100	
IND.01.AEI.01.02	Cantidad de Tributos Municipales recaudados	301498-MUNICIPALIDAD PROVINCIAL DE ILO	03.07.03-SUB GERENCIA DE RECAUDACIÓN	Muy relevante	Ascendente	No Agregable	2023	20	22	24	24	26	28	30	32	9,251,885.88	21,573,984.71	10,844,164.73	100			
AEI.01.03 Procedimientos administrativos simplificados en la Municipalidad Provincial (Prioridad 3)																					0	
IND.01.AEI.01.03	Porcentaje de procedimientos simplificados en la municipalidad	301498-MUNICIPALIDAD PROVINCIAL DE ILO	03.06.02-SUBGERENCIA DE PLANES Y DESARROLLO ORGANIZACIONAL	Muy relevante	Ascendente	No Agregable	2023	ND	2	3	5	5	5	5	5	0	0	0	0			
AEI.01.04 Modernización de la Calidad del Servicio en la Municipalidad Provincial (Prioridad 4)																					50	
IND.01.AEI.01.04	Porcentaje de procedimientos administrativos digitalizados	301498-MUNICIPALIDAD PROVINCIAL DE ILO	03.02.02.06 SUB GERENCIA DE INFORMATICA	Muy relevante	Ascendente	No Agregable	2023	0	0	2	3	4	5	10	10	0	0	1	50			
AEI.01.05 ATENCION DE SOLICITUDES DE FORMA OPORTUNA EN LA PROVINCIA (Prioridad 5)																					95.01	
IND.01.AEI.01.05	Porcentaje de documentos externos atendidos	301498-MUNICIPALIDAD PROVINCIAL DE ILO	02.04-SECRETARÍA GENERAL	Muy relevante	Ascendente	No Agregable	2023	5	10	20	40	60	80	80	80	29.03	30.97	18.52	92.6			
IND.02.AEI.01.05	Porcentaje de solicitudes TUPA atendidas en el plazo	301498-MUNICIPALIDAD PROVINCIAL DE ILO	02.04-SECRETARÍA GENERAL	Relevante	Ascendente	No Agregable	2023	50	60	60	70	70	80	80	80	30	60	90.65	100			
AEI.01.06 Gestión administrativa y operativa efectiva en la Municipalidad Provincial (Prioridad 6)																					2.95	
IND.01.AEI.01.06	Porcentaje de unidades organizativas con ejecución presupuestal mayor al 80%	301499-MUNICIPALIDAD PROVINCIAL DE ILO	03.06.03-SUB GERENCIA DE GESTIÓN PRESUPUESTAL	Muy relevante	Ascendente	No Agregable	2023	50	60	60	70	70	80	80	85	0	51.02	1.59	2.65			
AEI.01.07 Programa de fortalecimiento de capacidades personal en la Municipalidad Provincial (Prioridad 7)																					57.84	
IND.01.AEI.01.07	Porcentaje de servidores municipales capacitados y certificados	301498-MUNICIPALIDAD PROVINCIAL DE ILO	03.02.02.05-SUB GERENCIA DE RECURSOS HUMANOS	Muy relevante	Ascendente	No Agregable	2023	5	10	15	20	25	30	35	40	0	0	20.33	100			
IND.02.AEI.01.07	Porcentaje de dependencias con cumplimiento mayor al 80% de las actividades operativas.	301498-MUNICIPALIDAD PROVINCIAL DE ILO	03.06.02-SUBGERENCIA DE PLANES Y DESARROLLO ORGANIZACIONAL	Muy relevante	Ascendente	No Agregable	2023	50	70	80	90	100	100	100	100	40	80.6	4.69	5.86			
AEI.01.08 Espacios y mecanismos de participación ciudadana fortalecidos en la Municipalidad Provincial (Prioridad 8)																					49.28	
IND.01.AEI.01.08	Porcentaje de población que participa en las 02 Audiencias Públicas anuales	301498-MUNICIPALIDAD PROVINCIAL DE ILO	03.09.05-SUB GERENCIA DE PARTICIPACION CIUDADANA	Muy relevante	Ascendente	No Agregable	2023	ND	1	2	3	3	5	5	5	0.25	0.5	0.51	25.5			
IND.02.AEI.01.08	Número de participantes mujeres reportadas en el proceso de presupuesto participativo	301498-MUNICIPALIDAD PROVINCIAL DE ILO	03.09.05-SUB GERENCIA DE PARTICIPACION CIUDADANA	Relevante	Ascendente	No Agregable	2023	50	50	50	50	50	50	50	50	54	54	58	100			
IND.03.AEI.01.08	Porcentaje de organizaciones reportadas en el proceso del presupuesto participativo	301498-MUNICIPALIDAD PROVINCIAL DE ILO	03.09.05-SUB GERENCIA DE PARTICIPACION CIUDADANA	Relevante	Ascendente	No Agregable	2023	65	65	70	70	75	75	80	80	28	28	31.75	45.36			
AEI.01.09 Servicios mejorados en beneficio de la Municipalidad Provincial (Prioridad 9)																					0	
IND.01.AEI.01.09	Porcentaje de avance del proceso de implementación del Servicio Civil en la Municipalidad	301498-MUNICIPALIDAD PROVINCIAL DE ILO	03.02.02.05-SUB GERENCIA DE RECURSOS HUMANOS	Muy relevante	Ascendente	No Agregable	2023	0	10	20	30	50	70	90	100	0	0	0	0			
AEI.02.01 PLAN LOCAL DE SEGURIDAD CIUDADANA IMPLEMENTADO EN LA PROVINCIA (Prioridad 1)																					6.67	
IND.01.AEI.02.01	Número de Comités de seguridad conformados	301498-MUNICIPALIDAD PROVINCIAL DE ILO	03.08.04-SUB GERENCIA DE SEGURIDAD CIUDADANA	Muy relevante	Ascendente	No Agregable	2023	40	43	45	45	47	47	49	49	39	38	3	6.67			
AEI.02.02 Serenazgo con equipamiento y personal adecuados en la Provincia (Prioridad 2)																					66.67	
IND.01.AEI.02.02	Porcentaje de cumplimiento del Plan Anual de Capacitaciones y Certificaciones a personal de serenazgo	301498-MUNICIPALIDAD PROVINCIAL DE ILO	03.08.04-SUB GERENCIA DE SEGURIDAD CIUDADANA	Muy relevante	Ascendente	No Agregable	2023	ND	50	75	75	100	100	100	100	50	50	50	66.67			
AEI.02.03 Patrullaje municipal implementado en beneficio de la población de la Provincia (Prioridad 3)																					75	
IND.01.AEI.02.03	Número de vehículos equipados para atención de emergencias	301498-MUNICIPALIDAD PROVINCIAL DE ILO	03.08.04-SUB GERENCIA DE SEGURIDAD CIUDADANA	Muy relevante	Ascendente	No Agregable	2023	2	2	4	4	4	4	4	4	2	2	3	75			
AEI.03.01 Regulación sobre disposición final de residuos sólidos, líquidos y gases conformados en la Provincia (Prioridad 1)																					100	
IND.01.AEI.03.01	Número de disposiciones normativas aprobadas y/o actualización sobre Residuos Sólidos	301498-MUNICIPALIDAD PROVINCIAL DE ILO	03.08-GERENCIA DE SERVICIOS A LA CIUDAD	Muy relevante	Ascendente	No Agregable	2023	ND	1	2	2	2	2	2	2	1	1	1	50			

AEI.03.02	Programa de limpieza pública implementado en la Provincia (Prioridad 2)																			56.15
IND.01.AEI.03.02	Porcentaje de implementación de actividades del programa de limpieza pública	301498-MUNICIPALIDAD PROVINCIAL DE ILO	03.08.02-SUB GERENCIA DE LIMPIEZA PÚBLICA Y MANTENIMIENTO DE ÁREAS VERDES	Muy relevante	Ascendente	No Agregable	2023	ND	75	80	85	90	95	100	100	37	75	45	56.25	
AEI.03.03	Programa de segregación en la fuente implementado en la Provincia (Prioridad 3)																			67.33
IND.01.AEI.03.03	Número de toneladas de residuos sólidos orgánicos valorizados	301498-MUNICIPALIDAD PROVINCIAL DE ILO	03.08.02-SUB GERENCIA DE LIMPIEZA PÚBLICA Y MANTENIMIENTO DE ÁREAS VERDES	Muy relevante	Ascendente	No Agregable	2023	134	140	150	150	160	160	170	170	112.72	215.52	110	73.33	
IND.02.AEI.03.03	Número de Toneladas de residuos inorgánicos reciclados	301498-MUNICIPALIDAD PROVINCIAL DE ILO	03.08.02-SUB GERENCIA DE LIMPIEZA PÚBLICA Y MANTENIMIENTO DE ÁREAS VERDES	Relevante	Ascendente	No Agregable	2023	269	280	280	300	300	320	320	320	174.79	308.2	154	55	
AEI.03.04	Áreas verdes de uso público en espacios escarpados de conservación y mantenimiento en la Provincia (Prioridad 4)																			57.14
IND.01.AEI.03.04	Número de hectáreas de áreas verdes conservadas	301498-MUNICIPALIDAD PROVINCIAL DE ILO	03.08.02-SUB GERENCIA DE LIMPIEZA PÚBLICA Y MANTENIMIENTO DE ÁREAS VERDES	Muy relevante	Ascendente	No Agregable	2023	ND	26	28	28	28	30	30	30	15	31.7	16	57.14	
AEI.03.05	Programa de fiscalización de emisión de humos, gases, ruidos y otros contaminantes del ambiente en la Provincia (Prioridad 5)																			53.33
IND.01.AEI.03.05	Número de fiscalizaciones anuales en residuos, sólidos, ruidos y otros contaminantes del ambiente	301498-MUNICIPALIDAD PROVINCIAL DE ILO	03.10.03-SUB GERENCIA DE ECOLOGÍA Y CALIDAD AMBIENTAL	Muy relevante	Ascendente	No Agregable	2023	ND	15	15	20	20	20	20	20	8	24	8	53.33	
AEI.03.06	Programa de educación ambiental implementado en la Provincia (Prioridad 6)																			100
IND.01.AEI.03.06	Porcentaje de capacitaciones ejecutadas anualmente del programa de educación ambiental	301498-MUNICIPALIDAD PROVINCIAL DE ILO	03.10.03-SUB GERENCIA DE ECOLOGÍA Y CALIDAD AMBIENTAL	Muy relevante	Ascendente	No Agregable	2023	50	50	50	70	70	90	100	100	45	100	62.96	100	
AEI.04.01	Plan de acondicionamiento territorial actualizado e implementado en la Provincia (Prioridad 1)																			0
IND.01.AEI.04.01	Porcentaje de avance del programa de Inversiones territorial de la provincia establecidos en el Plan de Acondicionalmente Territorial 2020-2036	301498-MUNICIPALIDAD PROVINCIAL DE ILO	03.10.02-SUB GERENCIA DE ORDENAMIENTO URBANO Y CATASTRO	Muy relevante	Ascendente	No Agregable	2023	ND	10	20	30	40	50	50	50	0	1	0	0	
AEI.04.02	Plan de Desarrollo Urbano y Equipamiento de Zonificación de áreas urbanas actualizado e implementado en la Provincia (Prioridad 2)																			30
IND.01.AEI.04.02	Número autorizaciones para el uso de espacios públicos	301498-MUNICIPALIDAD PROVINCIAL DE ILO	03.10.02-SUB GERENCIA DE ORDENAMIENTO URBANO Y CATASTRO	Muy relevante	Ascendente	No Agregable	2023	40	50	50	60	60	70	70	80	10	26	15	30	
AEI.04.03	Catastro urbano actualizado en la Provincia (Prioridad 3)																			50
IND.01.AEI.04.03	Porcentaje de unidades catastrales actualizadas	301498-MUNICIPALIDAD PROVINCIAL DE ILO	03.10.02-SUB GERENCIA DE ORDENAMIENTO URBANO Y CATASTRO	Muy relevante	Ascendente	No Agregable	2023	ND	5	10	15	20	25	30	30	1.08	4.34	5	10	
AEI.04.04	Seguimiento físico legal de predios replicados en la Provincia (Prioridad 4)																			12
IND.01.AEI.04.04	Porcentaje de predios con saneamiento físico legal	301498-MUNICIPALIDAD PROVINCIAL DE ILO	03.10.02-SUB GERENCIA DE ORDENAMIENTO URBANO Y CATASTRO	Muy relevante	Ascendente	No Agregable	2023	ND	20	25	30	35	40	50	50	0	0	3	12	
AEI.04.05	Espacios públicos mejorados y generados en la Provincia (Prioridad 5)																			86.96
IND.01.AEI.04.05	Número de mantenimientos realizados a espacios públicos en la provincia	301498-MUNICIPALIDAD PROVINCIAL DE ILO	03.17.01-PROGRAMA DE ACTIVIDADES DE MANTENIMIENTO DE INFRAESTRUCTURA PÚBLICA PAMIP	Muy relevante	Ascendente	No Agregable	2023	ND	10	10	10	12	12	12	12	22	34	22	100	
IND.02.AEI.04.05	Número de licencias de construcción otorgadas	301498-MUNICIPALIDAD PROVINCIAL DE ILO	03.10.02-SUB GERENCIA DE ORDENAMIENTO URBANO Y CATASTRO	Relevante	Ascendente	No Agregable	2023	104	120	140	140	160	160	180	200	55	135	81	57.86	
AEI.04.06	Asentamientos humanos formalizados en la Provincia (Prioridad 6)																			0
IND.01.AEI.04.06	Porcentaje de Asentamientos Humanos formalizados	301498-MUNICIPALIDAD PROVINCIAL DE ILO	03.10.02-SUB GERENCIA DE ORDENAMIENTO URBANO Y CATASTRO	Muy relevante	Ascendente	No Agregable	2023	ND	60	70	80	90	90	90	100	0	0	0	0	
AEI.04.07	Programa de asistencia técnica en desarrollo urbano de la Provincia (Prioridad 7)																			0
IND.01.AEI.04.07	Número de asistencias técnicas en desarrollo urbano realizadas a Municipalidades Distritales	301498-MUNICIPALIDAD PROVINCIAL DE ILO	03.10.02-SUB GERENCIA DE ORDENAMIENTO URBANO Y CATASTRO	Muy relevante	Ascendente	No Agregable	2023	ND	2	2	2	2	2	3	3	0	0	0	0	
AEI.04.08	Plan de Desarrollo Rural actualizado e implementado en la Provincia (Prioridad 8)																			10
IND.01.AEI.04.08	Porcentaje de avance de los proyectos prioritarios del Plan de Desarrollo Urbano 2020-2030	301498-MUNICIPALIDAD PROVINCIAL DE ILO	03.10.02-SUB GERENCIA DE ORDENAMIENTO URBANO Y CATASTRO	Muy relevante	Ascendente	No Agregable	2023	ND	0	10	20	30	40	50	50	37.5	37.5	1	10	
AEI.05.01	Red vial urbana, vialidad rural, adecuada y operativa en la Provincia (Prioridad 1)																			100
IND.01.AEI.05.01	Porcentaje de paraderos con elementos de accesibilidad universal (física y/o comunicacional).	301498-MUNICIPALIDAD PROVINCIAL DE ILO	03.10.05-SUB GERENCIA DE TRANSPORTE Y SEGURIDAD VIAL	Muy relevante	Ascendente	No Agregable	2023	ND	5	10	15	20	25	30	30	39	100	40	100	
AEI.05.02	Acciones de tránsito y fiscalización del tránsito implementadas en la Provincia (Prioridad 2)																			100
IND.01.AEI.05.02	Porcentaje de vehículos fiscalizados que cumple la normalidad	301498-MUNICIPALIDAD PROVINCIAL DE ILO	03.10.05-SUB GERENCIA DE TRANSPORTE Y SEGURIDAD VIAL	Muy relevante	Ascendente	No Agregable	2023	ND	20	30	40	50	60	70	70	39	100	40	100	
AEI.05.03	Programa de educación vial implementado para transportistas en la Provincia (Prioridad 3)																			100
IND.01.AEI.05.03	Porcentaje de transportistas capacitados en educación vial	301498-MUNICIPALIDAD PROVINCIAL DE ILO	03.10.05-SUB GERENCIA DE TRANSPORTE Y SEGURIDAD VIAL	Muy relevante	Ascendente	No Agregable	2023	ND	5	10	10	15	15	20	25	83	83	79	100	
AEI.05.04	Infraestructura urbana para el tránsito vehicular y peatonal adecuada en la Provincia (Prioridad 4)																			0
IND.01.AEI.05.04	Porcentaje de la red vial urbana con señalización horizontal y vertical	301498-MUNICIPALIDAD PROVINCIAL DE ILO	03.10.05-SUB GERENCIA DE TRANSPORTE Y SEGURIDAD VIAL	Muy relevante	Ascendente	No Agregable	2023	ND	25	35	45	55	65	80	80	0	0	0	0	
IND.02.AEI.05.04	Porcentaje de la red vial urbana con señalización horizontal y vertical	301498-MUNICIPALIDAD PROVINCIAL DE ILO	03.10.05-SUB GERENCIA DE TRANSPORTE Y SEGURIDAD VIAL	Relevante	Ascendente	No Agregable	2023	ND	5	10	15	20	25	30	40	0	0	0	0	
AEI.06.01	Programa de desarrollo turístico implementado en la Provincia (Prioridad 1)																			100
IND.01.AEI.06.01	Porcentaje de implementación de programa anual de actividades del desarrollo turístico	301498-MUNICIPALIDAD PROVINCIAL DE ILO	03.10.04-SUB GERENCIA DE PROMOCION DEL DESARROLLO ECONOMICO Y TURISMO	Muy relevante	Ascendente	No Agregable	2023	ND	5	10	15	20	25	30	30	100	94.05	50	100	



AEI.06.02		Atividades turísticas realizadas para el turismo en la Provincia (Prioridad 2)																		100
IND.01.AEI.06.02	Porcentaje de atractivos turísticos operativos para el turismo	301498-MUNICIPALIDAD PROVINCIAL DE ILO	03.09.04-SUB GERENCIA DE PROMOCION DEL DESARROLLO ECONOMICO Y TURISMO	Muy relevante	Ascendente	No Agregable	2023	ND	20	25	25	30	40	50	60	92.59	92.59	32	100	
AEI.06.03		Acciones de control y fiscalización de las actividades económicas deportivas desarrolladas en la Provincia (Prioridad 2)																		100
IND.01.AEI.06.03	Porcentaje de establecimientos comerciales	301498-MUNICIPALIDAD PROVINCIAL DE ILO	03.08.03-SUB GERENCIA DE COMERCIALIZACION Y ABASTECIMIENTOS	Muy relevante	Ascendente	No Agregable	2023	ND	5	10	15	20	25	30	30	123	197	20	100	
AEI.06.04		Programas de mejoramiento implementados en la Provincia (Prioridad 4)																		100
IND.01.AEI.06.04	Porcentaje de avance del Plan anual de capacitación a emprendedores	301498-MUNICIPALIDAD PROVINCIAL DE ILO	03.09.04-SUB GERENCIA DE PROMOCION DEL DESARROLLO ECONOMICO Y TURISMO	Muy relevante	Ascendente	No Agregable	2023	ND	50	60	70	80	90	100	100	92.59	92.59	194.03	100	
AEI.06.05		Asistencia técnica en la formalización de los establecimientos comerciales operando en la Provincia (Prioridad 5)																		100
IND.01.AEI.06.05	Número de Asistencia técnicas brindadas a emprendedores para la formalización de sus negocios	301498-MUNICIPALIDAD PROVINCIAL DE ILO	03.09.04-SUB GERENCIA DE PROMOCION DEL DESARROLLO ECONOMICO Y TURISMO	Muy relevante	Ascendente	No Agregable	2023	ND	120	130	130	150	150	150	150	167	333	2,505.00	100	
AEI.06.06		Planes de negocio cofinanciados a los agentes económicos operando en la Provincia (Prioridad 6)																		0
IND.01.AEI.06.06	Número de planes de negocio cofinanciados	301498-MUNICIPALIDAD PROVINCIAL DE ILO	03.09.04-SUB GERENCIA DE PROMOCION DEL DESARROLLO ECONOMICO Y TURISMO	Muy relevante	Ascendente	No Agregable	2023	ND	2	2	2	2	3	3	3	0	0	0	0	
AEI.06.07		Asistencia técnica brindada a los productores agropecuarios de la Provincia (Prioridad 7)																		100
IND.01.AEI.06.07	Número de asistencia técnicas realizadas a productores agropecuarios	301498-MUNICIPALIDAD PROVINCIAL DE ILO	03.09.04-SUB GERENCIA DE PROMOCION DEL DESARROLLO ECONOMICO Y TURISMO	Muy relevante	Ascendente	No Agregable	2023	ND	10	10	15	15	20	20	25	0	0	40	100	
AEI.07.01		Acción al servicio de agua potable de calidad en beneficio de la población de la Provincia (Prioridad 1)																		0
IND.01.AEI.07.01	Número de conexiones activas domiciliarias de servicio de agua potable	301498-MUNICIPALIDAD PROVINCIAL DE ILO	03.10.02-SUB GERENCIA DE ORDENAMIENTO URBANO Y CATASTRO	Muy relevante	Descendente	No Agregable	2023	29,054.00	29,925.00	30,224.00	31,131.00	31,442.00	32,386.00	32,730.00	33,691.00	92	179	0	0	
AEI.07.02		Acción al servicio de desagüe y alcantarillado de calidad en beneficio de la población de la Provincia (Prioridad 2)																		0
IND.01.AEI.07.02	Número de conexiones reales del servicio de desagüe	301498-MUNICIPALIDAD PROVINCIAL DE ILO	03.10.02-SUB GERENCIA DE ORDENAMIENTO URBANO Y CATASTRO	Muy relevante	Ascendente	No Agregable	2023	30,409.00	31,017.00	31,327.00	31,953.00	32,273.00	32,918.00	33,248.00	33,913.00	92	179	0	0	
AEI.08.01		Programa de alimentación saludable para la población de la Provincia (Prioridad 3)																		50
IND.01.AEI.08.01	Porcentaje de avance del Plan anual de capacitaciones a madres en el marco de programa de alimentación saludable	301498-MUNICIPALIDAD PROVINCIAL DE ILO	03.09.03-SUB GERENCIA DE PROGRAMAS DE COMPL. ALIMENTARIA Y PROTECCIÓN SOCIAL	Muy relevante	Ascendente	No Agregable	2023	ND	50	50	60	60	70	70	80	25	50	25	50	
AEI.08.02		Programa de medicina preventiva, primeros auxilios, educación sanitaria y profilaxis permanente en centros poblados rurales de la Provincia (Prioridad 2)																		50
IND.01.AEI.08.02	Número de campañas de medicina preventiva, primeros auxilios, educación sanitaria y profilaxis al año en centros poblados rurales	301498-MUNICIPALIDAD PROVINCIAL DE ILO	03.09.03-SUB GERENCIA DE PROGRAMAS DE COMPL. ALIMENTARIA Y PROTECCIÓN SOCIAL	Muy relevante	Ascendente	No Agregable	2023	ND	2	2	2	2	3	3	3	1	2	1	50	
AEI.09.01		Patrimonio cultural en diferentes estados de conservación, recuperación y mantenimiento en la Provincia (Prioridad 1)																		100
IND.01.AEI.09.01	Número de acciones de mantenimiento, conservación y recuperación del patrimonio cultural del Centro Histórico en la provincia	301498-MUNICIPALIDAD PROVINCIAL DE ILO	03.17.01-PROGRAMA DE ACTIVIDADES DE MANTENIMIENTO DE INFRAESTRUCTURA PÚBLICA PAMIP	Muy relevante	Ascendente	No Agregable	2023	ND	1	1	1	1	1	1	1	0	0	10	100	
AEI.09.02		Programa de desarrollo cultural difundido en la Provincia (Prioridad 2)																		58.33
IND.01.AEI.09.02	Número de eventos culturales desarrollados	301498-MUNICIPALIDAD PROVINCIAL DE ILO	03.09.07-SUB GERENCIA DE PROMOCION DEL DESARROLLO SOCIAL	Muy relevante	Ascendente	No Agregable	2023	ND	20	24	28	32	36	40	40	20	50	14	58.33	
AEI.09.03		Biblioteca municipal con acceso digital en la Provincia (Prioridad 1)																		100
IND.01.AEI.09.03	Porcentaje de ciudadanos que se benefician de los servicios de biblioteca	301498-MUNICIPALIDAD PROVINCIAL DE ILO	03.09.02-SUB GERENCIA DE PROMOCION DEL DESARROLLO SOCIAL	Muy relevante	Ascendente	No Agregable	2023	ND	5	10	15	20	25	25	25	20	40	35.5	100	
AEI.09.04		Programa deportivo municipal accesible a la población de la Provincia (Prioridad 4)																		67
IND.01.AEI.09.04	Porcentaje de Ciudadanos que se benefician de los programas deportivos de la municipalidad	301498-MUNICIPALIDAD PROVINCIAL DE ILO	03.09.02-SUB GERENCIA DE PROMOCION DEL DESARROLLO SOCIAL	Muy relevante	Ascendente	No Agregable	2023	0.01	1	2	3	4	5	5	5	3	5	1.34	67	
AEI.09.05		PROGRAMA EDUCATIVO MUNICIPAL ADECUADO PARA ENTRENAR A LOS ESTUDIANTES EN EL RIESGO DE LA PROVINCIA (Prioridad 5)																		100
IND.01.AEI.09.05	Número de estudiantes en edad escolar beneficiarios del programa de vacaciones útiles	301498-MUNICIPALIDAD PROVINCIAL DE ILO	03.09.02-SUB GERENCIA DE PROMOCION DEL DESARROLLO SOCIAL	Muy relevante	Ascendente	No Agregable	2023	ND	50	50	100	100	150	150	150	800	800	1,000.00	100	
AEI.10.01		Instrumentos de evaluación del riesgo de desastres de origen natural o antrópico implementado en la Provincia (Prioridad 1)																		50
IND.01.AEI.10.01	Porcentaje de zonas del distrito con evaluación de riesgo de desastres	301498-MUNICIPALIDAD PROVINCIAL DE ILO	03.05-OFICINA DE GESTION DEL RIESGO DE DESASTRES	Muy relevante	Ascendente	No Agregable	2023	ND	1	2	3	4	5	6	6	1	1	1	50	
AEI.10.02		Planes de rehabilitación ante desastres implementados en la Provincia (Prioridad 2)																		0
IND.01.AEI.10.02	Número de Planes de rehabilitación aprobados	301498-MUNICIPALIDAD PROVINCIAL DE ILO	03.05-OFICINA DE GESTION DEL RIESGO DE DESASTRES	Muy relevante	Ascendente	No Agregable	2023	0	1	1	1	2	2	2	2	0	0	0	0	
AEI.10.03		PROGRAMA DE DESARROLLO DE CAPACITACIONES EN GESTION DE RIESGOS DE DESASTRES DIFUNDIDAS A LA POBLACION DE LA PROVINCIA (Prioridad 3)																		0-13
IND.01.AEI.10.03	Número de dirigentes certificaciones en gestión de riesgo de desastre	301498-MUNICIPALIDAD PROVINCIAL DE ILO	03.05-OFICINA DE GESTION DEL RIESGO DE DESASTRES	Muy relevante	Ascendente	No Agregable	2023	ND	10	10	20	20	40	60	80	10	10	0	0	
IND.02.AEI.10.03	Número de funcionarios y servidores capacitados y certificados en gestión de riesgo de desastre	301498-MUNICIPALIDAD PROVINCIAL DE ILO	03.05-OFICINA DE GESTION DEL RIESGO DE DESASTRES	Relevante	Ascendente	No Agregable	2023	ND	50	50	70	70	90	90	100	48	48	14	28	
AEI.10.04		SISTEMAS DE ALERTA TEMPRANA IMPLEMENTADOS EN INTERIOR DE LA POBLACION DE LA PROVINCIA (Prioridad 4)																		30
IND.01.AEI.10.04	Número de sistemas de alerta temprana implementados	301498-MUNICIPALIDAD PROVINCIAL DE ILO	03.05-OFICINA DE GESTION DEL RIESGO DE DESASTRES	Muy relevante	Ascendente	No Agregable	2023	ND	50	50	75	75	100	100	100	25	25	15	30	
AEI.10.05		Centros de operaciones de emergencia local (COEL) implementados en la Provincia (Prioridad 5)																		58.33



IND.01.AEI.10.05	Número de días de funcionamiento del Centro de Operaciones de Emergencia Local	301498-MUNICIPALIDAD PROVINCIAL DE ILO	03.05-OFCINA DE GESTIÓN DEL RIESGO DE DESASTRES	Muy relevante	Ascendente	No Agregable	2023	365	365	365	365	365	365	365	365	365	365	199	54.52	
AEI.10.06	Programa de formación de brigadas especializadas para la atención frente a emergencias y desastres en la Provincia (Prioridad 6)																			0
IND.01.AEI.10.06	Número de brigadas especializadas preparadas y activas para la atención frente a emergencias y desastres	301498-MUNICIPALIDAD PROVINCIAL DE ILO	03.05-OFCINA DE GESTIÓN DEL RIESGO DE DESASTRES	Muy relevante	Ascendente	No Agregable	2023	ND	1	2	3	3	3	3	3	1	1	0	0	
AEI.10.07	Acciones de rehabilitación ante desastres implementados en la Provincia (Prioridad 7)																			100
IND.01.AEI.10.07	Número de acciones de rehabilitación ejecutadas en áreas afectadas por emergencias o desastres	301498-MUNICIPALIDAD PROVINCIAL DE ILO	03.05-OFCINA DE GESTIÓN DEL RIESGO DE DESASTRES	Muy relevante	Ascendente	No Agregable	2023	ND	2	2	2	3	3	3	3	2	2	2	100	
AEI.11.01	REGISTRO DE INFORMACIÓN SOCIODEMOGRÁFICA DE LA POBLACIÓN VULNERABLE ACTUALIZADO EN LA PROVINCIA (Prioridad 1)																			51.54
IND.01.AEI.11.01	Porcentaje de hogares registrados en el SISFOH	301498-MUNICIPALIDAD PROVINCIAL DE ILO	03.09.03-SUB GERENCIA DE PROGRAMAS DE COMPL. ALIMENTARIA Y PROTECCIÓN SOCIAL	Muy relevante	Ascendente	No Agregable	2023	35	35	36	36	37	37	38	38	20	35	20	55.56	
AEI.11.02	Programas municipales de acción social de forma permanente a grupos de población vulnerables de la Provincia (Prioridad 2)																			100
IND.01.AEI.11.02	Número de atenciones a personas vulnerables en el marco del que acceden al Programa pension 65	301498-MUNICIPALIDAD PROVINCIAL DE ILO	03.09.03-SUB GERENCIA DE PROGRAMAS DE COMPL. ALIMENTARIA Y PROTECCIÓN SOCIAL	Muy relevante	Ascendente	No Agregable	2023	ND	50	60	60	70	70	70	70	25	50	98	100	
AEI.11.03	Programa de promoción y fomento de la protección social implementado en la Provincia (Prioridad 3)																			100
IND.01.AEI.11.03	Número de atenciones a personas en el programa defensoría municipal del niño y adolescente	301498-MUNICIPALIDAD PROVINCIAL DE ILO	03.09.02-SUB GERENCIA DE PROMOCIÓN DEL DESARROLLO SOCIAL	Muy relevante	Ascendente	No Agregable	2023	94	98	100	100	100	120	120	120	150	300	520	100	
AEI.11.04	Servicio de atención contra la violencia familiar oportuno en función de la población de la Provincia (Prioridad 4)																			71.43
IND.01.AEI.11.04	Número de atenciones de denuncias sobre violencia familiar en la provincia	301498-MUNICIPALIDAD PROVINCIAL DE ILO	03.09.02-SUB GERENCIA DE PROMOCION DEL DESARROLLO SOCIAL	Muy relevante	Descendente	No Agregable	2023	261	255	250	245	240	235	230	225	36	75	350	71.43	
Avance presupuesto de A.I.U.																			54.89	

Tabla Resumen: Señalización por nivel de avance					
Alto: 20%	75%-80%	81%-90%	91%-100%	ND	70-141
Acciones:	37	2	18	0	57

ALERTAS IDENTIFICADAS

