



Impulsando el
TURISMO



REPORTE DE SEGUIMIENTO

PLAN OPERATIVO INSTITUCIONAL
PRIMER SEMESTRE
2025

OGPP
MPI



Oficina General de
Planeamiento y
Presupuesto

www.gob.pe/muniilo



RESOLUCION DE ALCALDIA N°613-2025-MPI

Ilo, 31 JUL. 2025

VISTO:

El Informe N°0030-2025-OGPP-MPI, mediante el cual la Oficina General de Planeamiento y Presupuesto remite el Informe N°0050-2025-OPM-OGPP-MPI, formulado por la Oficina de Planeamiento y Modernización y el Informe N° 150-2025-OGAJ-MPI con la Opinión Legal de la Oficina General de Asesoría Jurídica respecto a la aprobación vía Resolución de Alcaldía el Reporte de Seguimiento I semestre del Plan Operativo Institucional del año 2025 de la MPI.

CONSIDERANDO:

Que, la Municipalidad Provincial de Ilo, es un órgano de gobierno local con autonomía política, económica y administrativa en los asuntos de su competencia de conformidad con lo establecido en el artículo 194 de la Constitución Política del Perú, en concordancia con la Ley N° 27972 Ley orgánica de Municipalidades;

Que, la Ley N°27972 Ley Orgánica de Municipalidades, establece para las municipalidades las competencias y funciones específicas exclusivas y compartidas, que se cumplan en armonía con las políticas y planes nacionales, regionales y locales de desarrollo, y que el proceso de planeación local es integral, permanente y participativo mediante el cual se establecen las políticas públicas a nivel local.

Que, con Decreto de Alcaldía N°09-2019-MPI se aprueba el Texto Único de Ordenado del Reglamento de Organización y Funciones – ROF aprobado mediante Ordenanza N°628-2017-MPI y modificado por Ordenanza N°665-2019-MPI, donde establecen que es función de la Oficina de Planeamiento y Organización es organizar y desarrollar las acciones y procesos para formulación, seguimiento y evaluación del Plan Operativo Institucional de la MPI así como también organizar y desarrollar el seguimiento, monitoreo, evaluación del Plan Estratégico Institucional y el Plan de Desarrollo Concertado de la Provincia de Ilo.

Que, con Ordenanza N°794-2024-MPI se aprueba el nuevo Reglamento de Organización y Funciones (ROF) de la Municipalidad Provincial de Ilo, donde establecen que es función de la Oficina de Planeamiento y Modernización, elaborar el Plan Operativo Institucional (POI), así como también realizar el seguimiento y evaluación de los planes estratégicos y operativos de la MPI.

Que, con Resolución de Alcaldía N°392-2024-A-MPI, de fecha 14 de mayo del 2024, se aprueba el Plan Operativo Institucional Multianual – POI 2025, 2026 y 2027 de la Municipalidad Provincial de Ilo en el aplicativo CEPLAN V01 y el Aplicativo SISPLAE.

Que, con Resolución de Alcaldía N°1089-2024-A-MPI de fecha 06 de diciembre del 2024, se aprueba el documento del Plan Estratégico Institucional 2024-2030 de la Municipalidad Provincial de Ilo.

Que, con Resolución de Alcaldía N°1187-2024-MPI de fecha 31 de diciembre del 2024, se aprueba el Plan Operativo Institucional anual (POI) 2025 consistente con el presupuesto institucional de Apertura (PIA) 2025 de la Municipalidad Provincial de Ilo.

Que, de acuerdo a la nueva Guía para el Planeamiento Institucional aprobada con Resolución de Presidencia de Consejo Directivo N°0056-2024-Ceplan/PCD de fecha 20 de junio del 2024 menciona que, el seguimiento de los planes institucionales se realiza al logro de los objetivos estratégicos institucionales (OEI), a la implementación de las acciones estratégicas institucionales (AEI) del Plan Estratégico Institucional (PEI) y la ejecución física de las actividades operativas e inversiones (AO) del Plan Operativo Institucional (POI). Como resultado del proceso de seguimiento se generan dos reportes: el reporte de seguimiento del POI y el reporte de seguimiento



MUNICIPALIDAD PROVINCIAL DE ILO
ALCALDIA

del PEI. El reporte del POI se elabora semestralmente, mientras que el reporte del PEI se realiza semestralmente para los indicadores de AEI y anualmente para los indicadores de OEI.

Que, mediante el Informe N°0050-2025-OPM-OGPP-MPI la Oficina de Planeamiento y Modernización, valida el Reporte Seguimiento primer semestre del Plan Operativo Institucional del año 2025 y solicita que la Oficina General de Planeamiento y Presupuesto, tramite la aprobación a través de Resolución de Alcaldía.

Que, mediante el Informe N°0030-2025-OGPP-MPI la Oficina General de Planeamiento y Presupuesto valida los documentos sustentatorio y el Reporte Seguimiento primer semestre del Plan Operativo Institucional del año 2025 de la MPI generado por el aplicativo Ceplan V01 y evaluado y revisado por la Oficina de Planeamiento y Modernización

Que, mediante el Informe N°150-2025-OGAJ-MPI, la Oficina General de Asesoría Jurídica ha emitido opinión favorable a la viabilidad de la aprobación mediante resolución de alcaldía a los sustentado por la Oficina de General de Planeamiento y Presupuesto respecto a los reportes de seguimiento primer semestre del Plan Operativo Institucional del año 2025.

Que, conforme al principio de confianza administrativa, la decisión que se adopta se sustenta en los informes técnicos, económicos y legales emitidos por las áreas competentes de la Municipalidad Provincial de Ilo, los cuales gozan de presunción de veracidad y legalidad en virtud de las competencias que les son propias. Dichos documentos constituyen base suficiente para que esta autoridad edil tome decisión, confiando en que los cálculos, verificaciones y conclusiones contenidas en ellos han sido elaborados con arreglo a la normativa vigente y dentro del ámbito de responsabilidad funcional de cada órgano emisor.

Por lo que, estando a lo dispuesto y de conformidad con las atribuciones previstas en la Ley Orgánica de Municipalidades, Ley N° 27972 y con el visto bueno de la Oficina de Planeamiento y Modernización, Oficina General de Planeamiento y Presupuesto, Oficina General de Asesoría Jurídica y Gerencia Municipal.

SE RESUELVE:

ARTÍCULO PRIMERO. - APROBAR el Reporte de Seguimiento primer semestre del Plan Operativo Institucional del año 2025 de la Municipalidad Provincial de Ilo en el aplicativo Ceplan v.01.

ARTÍCULO SEGUNDO. - ENCARGAR a la Oficina General de Atención al Ciudadano y Gestión Documentaria la notificación de la presente Resolución a las áreas pertinentes; y a la Oficina de Tecnología de la Información, la publicación de la misma en el portal institucional de la Municipalidad Provincial de Ilo.

REGÍSTRESE, COMUNÍQUESE Y CÚMPLASE,



MUNICIPALIDAD PROVINCIAL DE ILO

Abog. Claudia V. Arias Téllez
Jefe de la Oficina General de Atención
al Ciudadano y Gestión Documentaria



MUNICIPALIDAD PROVINCIAL DE ILO

Abg. Humberto Jesús Tapia Garay
ALCALDE

CONTENIDO

I.	INTRODUCCION.....	3
II.	ORGANIZACIÓN DE LA MUNICIPALIDAD PROVINCIAL DE ILO.....	4
	• Organización Institucional.....	4
	• Organigrama Estructura.....	6
III.	MISION INSTITUCIONAL.....	7
IV.	LINEAMIENTOS DE POLITICA INSTITUCIONAL.....	7
V.	OBJETIVOS ESTRATEGICOS INSTITUCIONALES (OEI) Y ACCIONES ESTRATEGICAS INSTITUCIONALES (AEI), POR UNIDADES ORGANICAS.....	7
VI.	REPORTE DEL SEGUIMIENTO DEL POI I SEMESTRE 2025.....	11



I. INTRODUCCION

La Municipalidad Provincial de Ilo es un Órgano de Gobierno Local que está enmarcado en la Ley N° 27972 “Ley Orgánica de Municipalidades”, es responsable de la elaboración de los instrumentos de Gestión Institucional, cuya finalidad es que estos documentos se conviertan en una herramienta que contribuya a fortalecer el desempeño municipal para alcanzar el desarrollo local.

En este contexto, la Gerencia de Planeamiento Estratégico, en coordinación con las unidades orgánicas de la Municipalidad, elabora semestral y anualmente el Reporte de Seguimiento del Plan Operativo Institucional (POI) 2025, que tiene como objetivo evaluar el progreso en la implementación de los Objetivos Estratégicos Institucionales (OEI) y las Acciones Estratégicas Institucionales (AEI) contenidas en el Plan Estratégico Institucional (PEI), así como la ejecución de las actividades operativas e inversiones previstas en el POI.

Este seguimiento nos permite observar los avances alcanzados, identificar en qué aspectos hemos fallado y reconocer las áreas que requieren mejora., facilitando la toma de decisiones oportunas y contribuyendo a la eficiencia de los recursos en el cumplimiento de las metas propuestas para el desarrollo de la Provincia de Ilo.



II. ORGANIZACIÓN DE LA MUNICIPALIDAD PROVINCIAL DE ILO

ORGANIZACIÓN INSTITUCIONAL

- ❖ Órganos
- ❖ Unidades Orgánicas

1. ORGANO DE ALTA DIRECCION

1.1 Órgano Normativo y Fiscalizador

- 1.1.1 Concejo Municipal
- 1.1.2 Comisión de Regidores

1.2 Órgano de Gobierno Ejecutivo

- 1.2.1 Alcaldía

1.3 Órgano de Dirección Ejecutiva

- 1.3.1 Gerente Municipal

2. ORGANOS CONSULTIVOS Y DE COORDINACION

- 2.1 Concejo de Coordinación Local Provincial
- 2.2 Comité Provincial de Seguridad Ciudadana
- 2.3 Provincial de Defensa Civil
- 2.4 Comisión Ambiental Municipal
- 2.5 Agencia de Fomento a la Inversión Privada
- 2.6 Consejo Provincial de la Juventud – COPROJU

3. ORGANO DE CONTROL

- 3.1 Órgano de Control Institucional

4. ORGANO DE DEFENSA JUDICIAL

- 4.1 Procuraduría Pública Municipal

5. ORGANO DE ASESORAMIENTO

- 5.1 Gerencia de Asesoría Jurídica
- 5.2 Gerencia de Planeamiento Estratégico
 - 5.2.1 Subgerencia de Planes y Desarrollo Organizacional
 - 5.2.2 Subgerencia de Gestión Presupuestal
 - 5.2.3 Oficina de Programación Multianual de Inversiones
- 5.3 Oficina de Gestión del Riesgo de Desastres

6. ORGANO DE APOYO

- 6.1 Secretaría General
- 6.2 Oficina de Supervisión y Liquidación de Proyectos de Inversión
- 6.3 Gerencia de Administración Financiera
 - 6.3.1 Subgerencia de Contabilidad
 - 6.3.2 Subgerencia de Tesorería
 - 6.3.3 Subgerencia de logística
 - 6.3.4 Subgerencia de Recursos Humanos
 - 6.3.5 Subgerencia de Informática

7. ORGANO DE LINEA

- 7.1 Gerencia de Rentas



- 7.1.1 Subgerencia de Registro y Determinación
- 7.1.2 Subgerencia de Recaudación
- 7.1.3 Subgerencia de Fiscalización
- 7.1.4 Subgerencia de Ejecutoria Coactiva
- 7.2 Gerencia de Servicios a la Ciudad
 - 7.2.1 Subgerencia de Limpieza Pública y Mantenimiento de Áreas Verdes
 - 7.2.2 Subgerencia de Abastecimientos y Comercialización
 - 7.2.3 Subgerencia de Seguridad Ciudadana
- 7.3 Gerencia de Promoción del Desarrollo Social y Económico
 - 7.3.1 Subgerencia de Promoción del Desarrollo Social
 - 7.3.2 Subgerencia de Programas de Complementación Alimentaria y Proyección Social.
 - 7.3.3 Subgerencia de Promoción del Desarrollo Económico y Turismo
 - 7.3.4 Subgerencia de Participación Ciudadana
- 7.4 Gerencia de Desarrollo Urbano Ambiental
 - 7.4.1 Subgerencia de Ordenamiento Urbano y Catastro
 - 7.4.2 Subgerencia de Transporte y Seguridad Vial
 - 7.4.3 Subgerencia de Ecología y Calidad Ambiental
- 7.5 Gerencia de Inversión Pública
 - 7.5.1 Subgerencia de Formulación y Estudios de Inversión Pública
 - 7.5.2 Subgerencia de Ejecución de Proyectos de Inversión Pública

8. ÓRGANO DESCONCENTRADO

- 8.1 Agencia Municipal
- 8.2 Administración de Maquinaria y Equipo Pesado
- 8.3 Grifo Municipal
- 8.4 Terminal Terrestre
- 8.5 Proyectos Especiales y Cooperación Técnica Financiera



ORGANIGRAMA ESTRUCTURAL DE LA MUNICIPALIDAD PROVINCIAL DE ILO

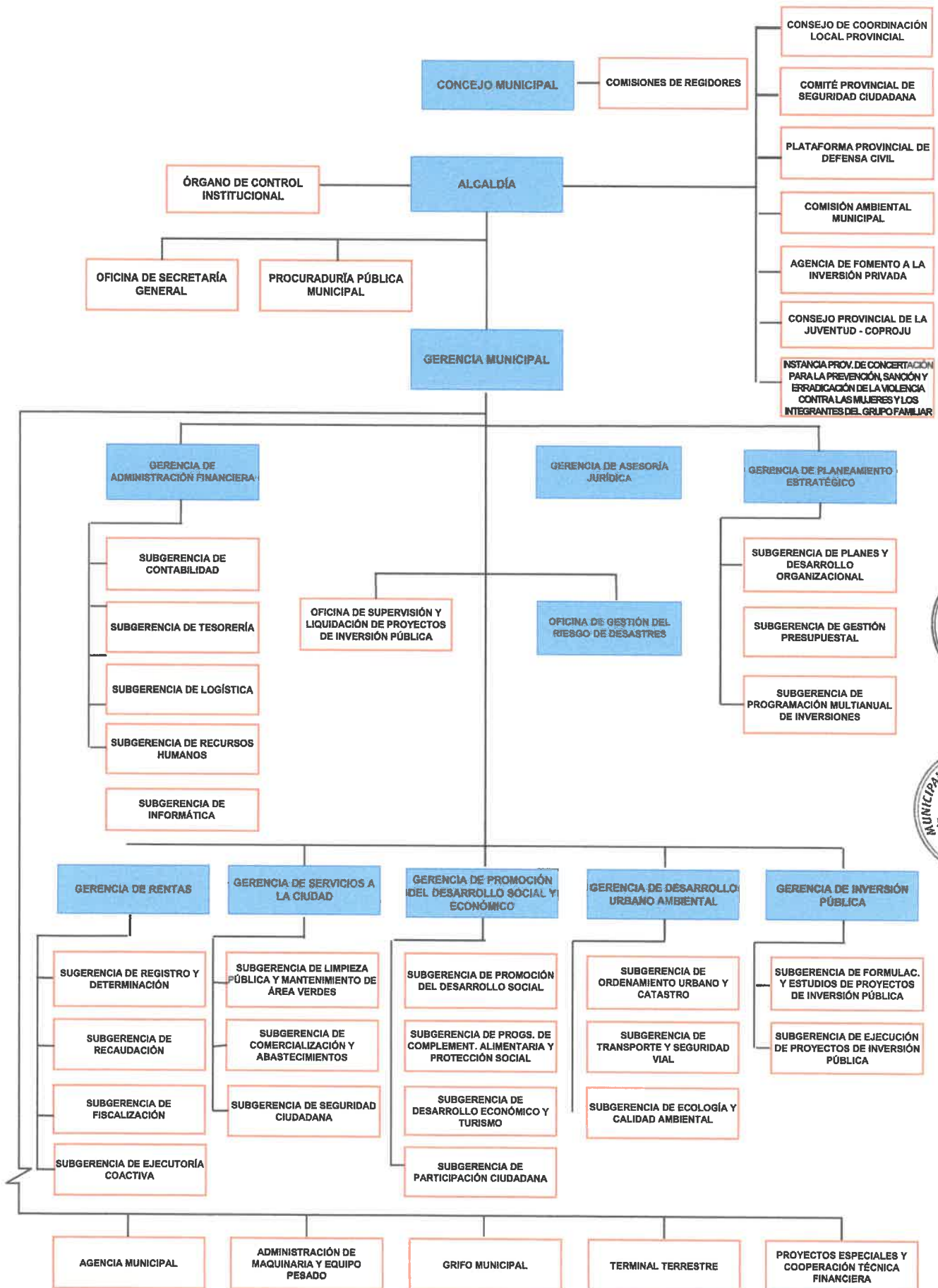

IV. MISION INSTITUCIONAL

Brindar servicios públicos de calidad y promover el desarrollo integral, armónico y sostenible de la provincia de Ilo, a través de una gestión eficiente, transparente, participativa y moderna

V. LINEAMIENTOS DE POLITICA INSTITUCIONAL

1. Liderar las acciones para lograr una ciudad segura con la participación ciudadana y las instituciones involucradas con responsabilidades compartidas.
2. Modernizar la gestión municipal optimizando la atención a la ciudadanía, así como la recaudación y ejecución de gastos
3. Impulsar el desarrollo de las micro, pequeñas y medianas empresas para la dinamización de la economía local
4. Impulsar la instalación de la inversión privada con impacto directo en el desarrollo social, económico y ambiental de la provincia.
5. Impulsar el acceso efectivo de la población a los servicios de calidad de salud integral y de educación
6. Impulsar la prestación y acceso de la población a los servicios básicos seguros de agua, saneamiento, así como su uso adecuado
7. Potenciar el planeamiento, monitoreo, evaluación y mejora continua de los procesos de gestión del desarrollo territorial sostenible de la provincia
8. Impulsar el acceso de la población vulnerable a los Programas Sociales del Estado y Municipales

VI. OBJETIVOS Y ACCIONES ESTRATEGICAS DEL PLAN ESTRATEGICO INSTITUCIONAL – PEI POR UNIDADES ORGANICAS

Código	OEI	Código	ACCIÓN ESTRATÉGICA INSTITUCIONAL	UO Responsable
OEI.01	Fortalecer la Gestión Institucional	AEI.01.01	Instrumentos de gestión actualizados en la Municipalidad Provincial	Sub Gerencia de Planes y Desarrollo Organizacional
		AEI.01.02	Recaudación tributaria efectiva en la Municipalidad Provincial	Sub Gerencia de Recaudación
		AEI.01.03	Procedimientos administrativos simplificados en la Municipalidad Provincial	Sub Gerencia de Planes y Desarrollo Organizacional
		AEI.01.04	Gobierno Digital de calidad implementado en la Municipalidad Provincial	Sub Gerencia de Informática
		AEI.01.05	Atención de solicitudes de forma oportuna en la Municipalidad Provincial	Secretaría General
		AEI.01.06	Gestión administrativa y operativa efectiva en la Municipalidad Provincial	Sub Gerencia de Planes y Desarrollo Organizacional
		AEI.01.07	Programa de fortalecimiento de capacidades permanente para el personal de la Municipalidad Provincial	Sub Gerencia de Recursos Humanos
		AEI.01.08	Espacios y mecanismos de participación ciudadana fortalecidos en la Municipalidad Provincial	Sub Gerencia de Participación Ciudadana
		AEI.01.09	Servicio civil implementado en beneficio de la Municipalidad Provincial	Sub Gerencia de Recursos Humanos
OEI.02	Contribuir con la reducción	AEI.02.01	Plan Local de seguridad ciudadana implementado en la provincia	Subgerencia de Participación Ciudadana



	de los índices de inseguridad ciudadana en la Provincia	AEI.02.02	Serenazgo con equipamiento y personal adecuados en la provincia	Subgerencia de Participación Ciudadana
		AEI.02.03	Patrullaje municipal permanente en beneficio de la población de la provincia	Subgerencia de Participación Ciudadana
OEI.03	Mejorar la gestión ambiental en la Provincia	AEI.03.01	Regulación sobre disposición final de desechos sólidos, líquidos y otros vertimientos industriales oportuno en la provincia	Subgerencia de Limpieza Pública y Mantenimiento de Áreas Verdes
		AEI.03.02	Programa de limpieza pública implementado en la provincia	Subgerencia de Limpieza Pública y Mantenimiento de Áreas Verdes
		AEI.03.03	Programa de segregación en la fuente implementado en la provincia	Subgerencia de Limpieza Pública y Mantenimiento de Áreas Verdes
		AEI.03.04	Áreas verdes de uso público en óptimo estado de conservación y mantenimiento en la provincia	Subgerencia de Limpieza Pública y Mantenimiento de Áreas Verdes
		AEI.03.05	Programa de fiscalización de emisión de humos, gases, ruido y otros contaminantes del ambiente realizados en la provincia	Subgerencia de Ecología y calidad ambiental
		AEI.03.06	Programa de educación ambiental implementado en la provincia	Subgerencia de Ecología y calidad ambiental
OEI.04	Promover el desarrollo territorial ordenado y sostenible en la Provincia	AEI.04.01	Plan de acondicionamiento territorial actualizado e implementado en la provincia	Sub Gerencia de Ordenamiento Urbano y Catastro
		AEI.04.02	Plan de Desarrollo Urbano y Esquema de Zonificación de áreas urbanas actualizados e implementados en la provincia	Sub Gerencia de Ordenamiento Urbano y Catastro
		AEI.04.03	Catastro urbano actualizado en la provincia	Sub Gerencia Ordenamiento. Urbano y Catastro
		AEI.04.04	Saneamiento físico legal de predios realizados en la provincia	Sub Gerencia Ordenamiento Urbano y Catastro
		AEI.04.05	Espacios públicos recuperados y priorizados en beneficio de la provincia	Sub Gerencia Ordenamiento. Urbano y Catastro
		AEI.04.06	Asentamientos humanos formalizados en la provincia	Sub Gerencia Ordenamiento. Urbano y Catastro
		AEI.04.07	Programa de asistencia técnica en desarrollo urbano de forma integral en beneficio de la población de la provincia	Sub Gerencia de transportes y seguridad vial
		AEI.04.08	Plan de Desarrollo Rural actualizados e implementados en la provincia	Sub Gerencia de Ordenamiento Urbano y Catastro
OEI.05	Mejorar el servicio de transporte y tránsito en la Provincia	AEI.05.01	Red Vial urbana, vecinal o rural adecuada y operativa en la provincia	Sub Gerencia de Transportes y seguridad vial
		AEI.05.02	Acciones de control y fiscalización del tránsito y transporte desarrollados en la provincia	Sub Gerencia de Transportes y seguridad vial
		AEI.05.03	Programa de educación vial implementado para transportistas de la provincia	Sub Gerencia de Transportes y seguridad vial
		AEI.05.04	Infraestructura urbana para el tránsito vehicular y peatonal adecuado en la provincia	Sub Gerencia de Transportes y seguridad vial



OEI.06	Promover el desarrollo de las actividades económicas en la Provincia	AEI.06.01	Programa de desarrollo turístico implementado en la provincia	Sub Gerencia de Promoción del Desarrollo Económico y Turismo
		AEI.06.02	Atractivos turísticos habilitados para el turismo en la provincia	Sub Gerencia de Promoción del Desarrollo Económico y Turismo
		AEI.06.03	Acciones de control y fiscalización de las actividades económicas oportuna desarrolladas en la provincia	Sub Gerencia de Comercialización, Subgerencia Fiscalización
		AEI.06.04	Programa de emprendimiento implementado en la provincia	Sub Gerencia de Promoción del Desarrollo Económico y Turismo
		AEI.06.05	Asistencia técnica en la formalización de los establecimientos comerciales oportuno en la provincia	Sub Gerencia de Promoción del Desarrollo Económico y Turismo
		AEI.06.06	Planes de negocio cofinanciados a los agentes económicos organizados en la provincia	Sub Gerencia de Promoción del Desarrollo Económico y Turismo
		AEI.06.07	Asistencia técnica tecnificada y fortalecida a los productores agropecuarios de la provincia	Sub Gerencia de Promoción del Desarrollo Económico y Turismo
OEI.07	Garantizar la provisión de los servicios de saneamiento básico en la provincia	AEI.07.01	Acceso al servicio de agua potable de calidad en beneficio de la población de la provincia	Subgerencia de Desarrollo Social
		AEI.07.02	Acceso al servicio de desagüe y alcantarillado de calidad en beneficio de la población de la provincia	Subgerencia de Desarrollo Social
OEI.08	Mejorar las condiciones de salud en la Provincia	AEI.08.01	Programa de alimentación saludable para la población de la provincia	Subgerencia de Desarrollo Social
		AEI.08.02	Programa de medicina preventiva, primeros auxilios, educación sanitaria y profilaxis permanente en centros poblados rurales de la provincia	Subgerencia de Desarrollo Social
OEI.09	Contribuir al mejoramiento del servicio educativo, cultural y deportivo en la Provincia	AEI.09.01	Patrimonio cultural en optimo estado de conservación, recuperación y mantenimiento en la provincia	Subgerencia de Desarrollo Social
		AEI.09.02	Programa de desarrollo cultural difundido en la provincia	Subgerencia de Desarrollo Social
		AEI.09.03	Biblioteca municipal con atención integral en la provincia	Subgerencia de Desarrollo Social
		AEI.09.04	Programas deportivo municipal accesible a la población de la provincia	Subgerencia de Desarrollo Social
		AEI.09.05	Servicio de Escuelas Multidisciplinarias asequibles para niños, adolescentes y jóvenes en la provincia	Subgerencia de Desarrollo Social
		AEI.09.06	Programa educativo municipal adecuados que se dictan a los estudiantes en edad escolar de la provincia	Subgerencia de Desarrollo Social
OEI.10	Reducir la vulnerabilidad de la población y sus medios de vida ante el riesgo de desastres	AEI.10.01	Instrumentos de estimación del riesgo de desastres de origen natural, socio natural o antrópico implementado en la provincia	Oficina de Gestión de Riesgo de Desastres
		AEI.10.02	Planes de rehabilitación ante desastres implementados en la provincia	Oficina de Gestión de Riesgo de Desastres
		AEI.10.03	Programa de desarrollo de capacidades en gestión de riesgos de desastres difundidos a la población de la provincia	Oficina de Gestión de Riesgo de Desastres



	existentes de origen natural, socio natural o antrópico en la provincia	AEI.10.04	Sistema de alerta temprana implementado en beneficio de la población de la provincia	Oficina de Gestión de Riesgo de Desastres
		AEI.10.05	Centro de Operaciones de Emergencia Local (COEP) implementado en la provincia	Oficina de Gestión de Riesgo de Desastres
		AEI.10.06	Programa de formación de brigadas especializadas para la atención frente a emergencias y desastres en la provincia	Oficina de Gestión de Riesgo de Desastres
		AEI.10.07	Acciones de rehabilitación ante desastres implementado en la provincia	Oficina de Gestión de Riesgo de Desastres
OEI.11	Mejorar los servicios de protección social en la Provincia	AEI.11.01	Registro de información socioeconómica de la población vulnerable actualizado en la provincia	Subgerencia de Programas de Complementación Alimentaria
		AEI.11.02	Programas nacionales de apoyo social de forma permanente a grupos de población vulnerable de la provincia	Subgerencia de Programas de Complementación Alimentaria
		AEI.11.03	Programa de promoción y fomento de la protección social implementado en la provincia	Subgerencia de Programas de Complementación Alimentaria
		AEI.11.04	Servicio de atención contra la violencia familiar oportuno en beneficio de la población de la provincia	Subgerencia de Programas de Complementación Alimentaria





REPORTE DE SEGUIMIENTO I SEMESTRE DEL PLAN OPERATIVO INSTITUCIONAL (POI) 2025

APLICATIVO CEPLAN V01





REPORTE DE SEGUIMIENTO PRIMER SEMESTRE DEL PLAN OPERATIVO INSTITUCIONAL 2025 DE LA MPI

CÓDIGO	TIPO / DE OEI	OBJETIVO ESTRATEGICO / ACCION ESTRATÉGICA / ACTIVIDAD OPERATIVA	CENTRO DE COSTO	NIVEL DE PRIORIDAD	UNIDAD MEDIDA	TIPO DE AGREGACIÓN	PROG./ EJE.	FISICO						AVANCE ACUMULADO	AVANCE % ACUMULADO
								Ene	Feb	Mar	Abr	May	Jun		
OEI.01 AEI.01.01	II II	FORTALECER LA GESTIÓN INSTITUCIONAL INSTRUMENTOS DE GESTIÓN ACTUALIZADOS EN LA MUNICIPALIDAD PROVINCIAL													
AOI30149801584 - SUPERVISION Y MONITOREO DE LOS INSTRUMENTOS DE GESTION			GERENCIA DE PLANEAMIENTO ESTRATÉGICO	Muy Alta	PORCENTAJE	Acumulado Anual	PROGRAMADO	6	6	6	6	7	7	38	94.74
							EJECUTADO	6	6	6	6	6	6	36	
AOI30149801587 - GESTION DEL SISTEMA DE PLANEAMIENTO			SUBGERENCIA DE PLANES Y DESARROLLO ORGANIZACIONAL	Muy Alta	INFORME TECNICO	Acumulado Anual	PROGRAMADO	1	1	1	1	1	1	6	100
							EJECUTADO	1	1	1	1	1	1	6	
AOI30149801588 - GESTION DEL SISTEMA DE MODERNIZACION			SUBGERENCIA DE PLANES Y DESARROLLO ORGANIZACIONAL	Muy Alta	PORCENTAJE	Acumulado Anual	PROGRAMADO	6	6	6	6	7	7	38	94.74
							EJECUTADO	6	6	6	6	6	6	36	
AOI30149801589 - GESTION E IMPLEMENTACION DEL SISTEMA INSTITUCIONAL ESTADISTICO			SUBGERENCIA DE PLANES Y DESARROLLO ORGANIZACIONAL	Muy Alta	REPORTE	Acumulado Anual	PROGRAMADO	0	1	0	1	0	1	3	0
							EJECUTADO	0	0	0	0	0	0	0	
AEI.01.02												II RECAUDACIÓN TRIBUTARIA EFECTIVO EN LA MUNICIPALIDAD PROVINCIAL		EJECUCIÓN FÍSICA POR AEI.01.01: 72.37	
AOI30149801561 - GESTION ADMINISTRATIVA DE LA GERENCIA DE RENTAS			GERENCIA DE RENTAS	Muy Alta	INFORME TECNICO	Acumulado Anual	PROGRAMADO	1	1	1	1	1	1	6	100
							EJECUTADO	1	1	1	1	1	1	6	
AOI30149801562 - GESTION ADMINISTRATIVA Y ORIENTACION AL CONTRIBUYENTE			SUB GERENCIA DE REGISTRO Y DETERMINACIÓN	Muy Alta	INFORME TECNICO	Acumulado Anual	PROGRAMADO	1	1	1	1	1	1	6	100
							EJECUTADO	1	1	1	1	1	1	6	
AOI30149801563 - ADMINISTRACION DEL REGISTRO Y ARCHIVO TRIBUTARIO			SUB GERENCIA DE REGISTRO Y DETERMINACIÓN	Muy Alta	EXPEDIENTE	Acumulado Anual	PROGRAMADO	1545	1545	1545	1545	1545	1545	9270	28.36
							EJECUTADO	193	142	161	239	1776	118	2,629.00	
AOI30149801564 - DETERMINACION DE LOS IMPUESTOS, ARBITRIOS, EMISION MECANIZADA Y SU DISTRIBUCION			SUB GERENCIA DE REGISTRO Y DETERMINACIÓN	Muy Alta	CONTRIBUYENTE	Acumulado Anual	PROGRAMADO	2250	2250	2250	2250	2250	2250	13500	100
							EJECUTADO	27000	0	0	0	0	0	27,000.00	
AOI30149801565 - GESTION DE LA RECAUDACION Y CONTROL TRIBUTARIO DE LA FACTURACION DEL AÑO VIGENTE			SUB GERENCIA DE RECAUDACIÓN	Muy Alta	SOLES	Acumulado Anual	PROGRAMADO	966139.27	966139.27	966139.27	966139.27	966139.27	966139.27	5796835.62	100
							EJECUTADO	146679.55	750953.05	4246710.78	526376.23	245928.05	356353.7	6,273,001.36	
AOI30149801566 - GESTION DE LA RECAUDACION Y CONTROL TRIBUTARIO DE AÑOS ANTERIORES			SUB GERENCIA DE RECAUDACIÓN	Muy Alta	SOLES	Acumulado Anual	PROGRAMADO	668254.83	668254.83	668254.83	668254.83	668254.83	668254.83	4009528.98	80.06
							EJECUTADO	416815.31	296988.86	663449.45	720963.72	427238.36	684478.5	3,209,934.20	
AOI30149801581 - GESTION DE ABASTECIMIENTO DE COMBUSTIBLE PARA UNIDADES MOVILES			ORGANO DESCONCENTRADO GRIFO MUNICIPAL	Muy Alta	LITRO	Acumulado Anual	PROGRAMADO	102923.3	88957.14	88957.14	81386.32	81666	81666	525555.9	97.96
							EJECUTADO	60566.6	166558.13	90849.89	90849.89	30283.3	75708.24	514,816.05	
AOI30149801582 - GESTION ADMINISTRATIVA Y OPERATIVA DE LA ODAMEP			ORGANO DESCONCENTRADO ADMINISTRACIÓN DE MAQUINARIA Y EQUIPO PESADO	Muy Alta	INFORME TECNICO	Acumulado Anual	PROGRAMADO	1	1	1	1	1	1	6	100
							EJECUTADO	1	1	1	1	1	1	6	
AOI30149801567 - GESTION DE LA RECAUDACION Y CONTROL NO TRIBUTARIO			SUB GERENCIA DE RECAUDACIÓN	Muy Alta	SOLES	Acumulado Anual	PROGRAMADO	152003	152003	152003	152003	152003	152003	912018	100
							EJECUTADO	103996.81	197824.52	108212.22	75985.52	547490.79	327819.31	1,361,329.17	
AOI30149801569 - EJECUCION DE MEDIDAS CAUTELARES Y EJECUCIONES FORZOSAS			SUB GERENCIA DE EJECUTORIA COACTIVA	Muy Alta	RESOLUCION	Acumulado Anual	PROGRAMADO	500	500	500	500	500	500	3000	100
							EJECUTADO	36	168	749	715	683	651	3,002.00	
AOI30149801652 - GESTION DE LOS PROCESOS COACTIVOS TRIBUTARIOS Y NO TRIBUTARIOS			SUB GERENCIA DE EJECUTORIA COACTIVA	Muy Alta	RESOLUCION	Acumulado Anual	PROGRAMADO	1	1	1	1	1	1	6	100
							EJECUTADO	1	1	1	1	1	1	6	
PROGRAMADO								504	504	504	504	150	190	2356	

ACI00149801570 - GESTION DE LA FISCALIZACION TRIBUTARIA (PREDIAL Y PATRIMONIO VEHICULAR)	SUB GERENCIA DE FISCALIZACIÓN	Muy Alta	EXPEDIENTE	Acumulado Anual	EJECUTADO	0	0	0	0	120	0	120	5.09
					PROGRAMADO	271	271	271	271	100	80	1264	
ACI00149801571 - FISCALIZACION NO TRIBUTARIA	SUB GERENCIA DE FISCALIZACIÓN	Muy Alta	EXPEDIENTE	Acumulado Anual	EJECUTADO	10	10	46	271	60	60	457	36.16
EJECUCIÓN FÍSICA POR AEI.01.02:													80.59
AEI.01.04	II GOBIERNO DIGITAL DE CALIDAD IMPLEMENTADO EN LA MUNICIPALIDAD PROVINCIAL												
ACI00149801559 - GESTIÓN ADMINISTRATIVA Y OPERATIVA DE LA SUB GERENCIA DE INFORMÁTICA	SUB GERENCIA DE INFORMATICA	Muy Alta	INFORME TECNICO	Acumulado Anual	PROGRAMADO	1	1	1	1	1	1	5	
					EJECUTADO	1	1	1	1	1	1	6	100
ACI00149801560 - IMPLEMENTACIÓN DE GOBIERNO DIGITAL	SUB GERENCIA DE INFORMATICA	Muy Alta	PORCENTAJE	Acumulado Anual	PROGRAMADO	1	1	1	1	2	2	8	
					EJECUTADO	1	1	1	2	1	2	8	100
ACI00149801569 - 2464969 - MEJORAMIENTO DEL SERVICIO DE INFORMACION Y COMUNICACIONES, HACIA UN GOBIERNO DIGITAL, DE LA MUNICIPALIDAD PROVINCIAL DE ILO DISTRITO DE ILO - PROVINCIA DE ILO - DEPARTAMENTO DE MOQUEGUA	SUB GERENCIA DE EJECUCIÓN DE PROYECTOS DE INVERSIÓN PÚBLICA	Muy Alta	PORCENTAJE	Acumulado Anual	PROGRAMADO	8	8	8	8	8	8	48	
					EJECUTADO	0	0	0	0	0	0	0	0
EJECUCIÓN FÍSICA POR AEI.01.04:													66.67
AEI.01.05	II ATENCIÓN DE SOLICITUDES DE FORMA OPORTUNA EN LA PROVINCIA												
ACI00149801541 - ATENCION DE SOLICITUDES DE FORMA OPORTUNA DE LA MPI	SECRETARÍA GENERAL	Muy Alta	DOCUMENTO EMITIDO	Acumulado Anual	PROGRAMADO	700	700	700	700	700	700	4200	
					EJECUTADO	412	488	509	522	443	440	2,814.00	67
ACI00149801554 - GESTION DEL TRAMITE DOCUMENTARIO.	TRAMITE DOCUMENTARIO	Muy Alta	ATENCIÓN	Acumulado Anual	PROGRAMADO	2500	2500	2500	2500	2500	2500	15000	
					EJECUTADO	3090	2446	2443	2700	2222	2290	15,191.00	100
EJECUCIÓN FÍSICA POR AEI.01.05:													83.5
AEI.01.06	II Gestion administrativa y operativa efectiva en la Municipalidad Provincial												
ACI00149801593 - GESTION DEL SISTEMA DE PRESUPUESTO	SUB GERENCIA DE GESTIÓN PRESUPUESTAL	Muy Alta	INFORME TECNICO	Acumulado Anual	PROGRAMADO	1	1	1	1	1	1	6	
					EJECUTADO	1	1	1	1	1	1	6	100
ACI00149801594 - ELABORACION DE PROGRAMACION Y FORMULACION PRESUPUESTAL MULTIANUAL (PIA) ARTICULADO AL PDI	SUB GERENCIA DE GESTIÓN PRESUPUESTAL	Muy Alta	RESOLUCION	Acumulado Anual	PROGRAMADO	0	0	1	0	0	0	1	
					EJECUTADO	0	0	1	0	0	1	2	100
ACI00149801595 - GESTION DEL SEGUIMIENTO, CONTROL Y EVALUACION DE INGRESOS Y GASTOS	SUB GERENCIA DE GESTIÓN PRESUPUESTAL	Muy Alta	REPORTE	Acumulado Anual	PROGRAMADO	2	2	2	2	2	2	12	
					EJECUTADO	2	2	2	0	2	2	10	83.33
ACI00149801590 - GESTION DE LA PROGRAMACION MULTIANUAL DE INVERSIONES	OFICINA DE PROGRAMACION MULTIANUAL DE INVERSIONES	Muy Alta	INFORME TECNICO	Acumulado Anual	PROGRAMADO	1	1	0	0	0	0	2	
					EJECUTADO	1	1	0	0	0	0	2	100
ACI00149801591 - GESTION DEL DIAGNOSTICO DE BRECHAS	OFICINA DE PROGRAMACION MULTIANUAL DE INVERSIONES	Muy Alta	DIAGNOSTICO	Acumulado Anual	PROGRAMADO	0	0	0	0	1	3	4	
					EJECUTADO	0	0	0	0	1	3	4	100
ACI00149801592 - GESTION DEL SEGUIMIENTO Y MONITOREO DE LAS INVERSIONES	OFICINA DE PROGRAMACION MULTIANUAL DE INVERSIONES	Muy Alta	ACTA	Acumulado Anual	PROGRAMADO	1	1	1	3	2	3	11	
					EJECUTADO	1	1	1	3	1	3	10	90.91
ACI00149801599 - GESTION DE LA GERENCIA DE INVERSION PUBLICA	GERENCIA DE INVERSION PÚBLICA	Muy Alta	INFORME TECNICO	Acumulado Anual	PROGRAMADO	1	1	1	1	1	1	6	
					EJECUTADO	1	1	1	1	1	1	6	100
ACI00149801551 - GESTION DEL CIERRE DE LOS PROYECTOS DE INVERSION	GERENCIA DE INVERSION PÚBLICA	Muy Alta	EXPEDIENTE	Acumulado Anual	PROGRAMADO	0	0	1	10	0	0	11	
					EJECUTADO	0	0	1	10	0	0	11	100
ACI00149801618 - GESTION DE PROYECTOS DE INVERSION Y COOP TECNICA NACIONAL E INTERNACIONAL	ORGANO DESCONCENTRADO PROYECTOS ESPECIALES Y COOP. TÉCNICA FINANCIERA	Muy Alta	INFORME TECNICO	Acumulado Anual	PROGRAMADO	1	1	1	1	1	1	6	
					EJECUTADO	1	1	1	1	1	1	6	100
ACI00149801619 - ELABORACIÓN DE ESTUDIOS DEFINITIVOS	ORGANO DESCONCENTRADO PROYECTOS ESPECIALES Y COOP. TÉCNICA FINANCIERA	Muy Alta	EXPEDIENTE TECNICO	Acumulado Anual	PROGRAMADO	0	0	0	1	2	2	5	
					EJECUTADO	0	0	0	1	0	0	1	20
ACI00149801520 - ELABORACION DE ESTUDIOS DE PRE INVERSION	ORGANO DESCONCENTRADO PROYECTOS ESPECIALES Y COOP. TÉCNICA FINANCIERA	Muy Alta	ESTUDIO DE PREINVERSION	Acumulado Anual	PROGRAMADO	2	5	3	0	0	0	10	
					EJECUTADO	2	5	3	0	1	0	11	100
ACI00149801621 - GESTION DE LA SUBGERENCIA DE FORMULACION Y ESTUDIOS DE PROYECTOS DE INVERSION PUBLICA	SUB GERENCIA DE FORMULACIÓN Y ESTUDIOS DE PROYECTOS DE INVERSIÓN PÚBLICA	Muy Alta	INFORME TECNICO	Acumulado Anual	PROGRAMADO	1	1	1	1	1	1	6	
					EJECUTADO	1	1	1	1	1	1	6	100
ACI00149801623 - ELABORACION DE ESTUDIOS DE PREINVERSION	SUB GERENCIA DE FORMULACIÓN Y ESTUDIOS DE PROYECTOS DE INVERSIÓN PÚBLICA	Muy Alta	ESTUDIO DE PREINVERSION	Acumulado Anual	PROGRAMADO	0	0	0	0	0	3	3	
					EJECUTADO	0	0	0	0	0	3	3	100
SUBESTACIONES DE DISTRIBUCION Y SUBSISTEMA DE DISTRIBUCION SECUNDARIA CON ALUMBRADO PUBLICO EN EL A.M. VILLA HERMOSA, PROMUVI XII, PRIMERA ETAPA DISTRITO DE ILO - PROVINCIA DE ILO - DEPARTAMENTO DE MOQUEGUA	SUB GERENCIA DE FORMULACIÓN Y ESTUDIOS DE PROYECTOS DE INVERSIÓN PÚBLICA	Muy Alta	PORCENTAJE	Acumulado Anual	PROGRAMADO	8	8	8	8	8	8	48	
					EJECUTADO	0	0	0	0	0	0	0	0
ACI00149801636 - COORDINACION Y SEGUIMIENTO DEL PROGRAMA DE INCENTIVOS A LA MEJORA DE LA					PROGRAMADO	0	0	1	0	0	1	2	



GESTION MUNICIPAL	GERENCIA DE PLANEAMIENTO ESTRATÉGICO	Muy Alta	ACCION	Acumulado Anual	EJECUTADO	3	0	1	2	1	3	10	100
					PROGRAMADO	1	1	1	1	1	1	6	
ACI00149801600 - CONDUCCION DE LA GESTION MUNICIPAL	GERENCIA MUNICIPAL	Muy Alta	INFORME TECNICO	Acumulado Anual	EJECUTADO	1	1	1	1	1	1	6	100
					PROGRAMADO	1	1	1	1	1	1	6	
ACI00149801601 - DETERMINACION Y SUPERVISION DE LAS POLITICAS, PLANES, PROGRAMAS Y PROYECTOS	GERENCIA MUNICIPAL	Muy Alta	REPORTE	Acumulado Anual	EJECUTADO	1	1	1	1	1	1	6	100
					PROGRAMADO	1	1	1	1	1	1	6	
ACI00149801606 - GESTION DE LA SUBGERENCIA DE EJECUCION DE PROYECTOS DE INVERSION PUBLICA	SUB GERENCIA DE EJECUCIÓN DE PROYECTOS DE INVERSIÓN PÚBLICA	Muy Alta	INFORME TECNICO	Acumulado Anual	EJECUTADO	1	1	1	1	1	1	6	100
					PROGRAMADO	1	1	1	1	1	1	6	
ACI00149801607 - SUPERVISION DE LA EJECUCION DE PIP	OFICINA DE SUPERVISION Y LIQUIDACION DE PROYECTOS DE INVERSION	Muy Alta	INFORME TECNICO	Acumulado Anual	EJECUTADO	1	1	1	1	1	1	6	100
					PROGRAMADO	1	1	1	1	1	1	6	
ACI00149801608 - ELABORACION DE LIQUIDACIONES TECNICO FINANCIERAS	OFICINA DE SUPERVISION Y LIQUIDACION DE PROYECTOS DE INVERSION	Muy Alta	EXPEDIENTE	Acumulado Anual	EJECUTADO	0	1	2	1	1	1	6	83.33
					PROGRAMADO	0	1	2	1	1	0	5	
ACI00149801554 - GESTIÓN DE LOS SERVICIOS GENERALES DE LA MUNICIPALIDAD PROVINCIAL DE ILO	SUB GERENCIA DE LOGISTICA	Muy Alta	INFORME TECNICO	Acumulado Anual	EJECUTADO	1	1	1	1	1	1	6	100
					PROGRAMADO	1	1	1	1	1	1	6	
ACI00149801555 - GESTION ADMINISTRATIVA DEL SISTEMA DE RECURSOS HUMANOS	SUB GERENCIA DE RECURSOS HUMANOS	Muy Alta	INFORME TECNICO	Acumulado Anual	EJECUTADO	1	1	1	1	1	1	6	100
					PROGRAMADO	1	1	1	1	1	1	6	
ACI00149801556 - GESTION DE SEGURIDAD Y SALUD EN EL TRABAJO	SUB GERENCIA DE RECURSOS HUMANOS	Muy Alta	ACTA	Acumulado Anual	EJECUTADO	1	1	1	1	1	1	6	100
					PROGRAMADO	1	1	1	1	1	1	6	
ACI00149801557 - IMPLEMENTACION DEL SISTEMA DE INTEGRIDAD PUBLICA	SUB GERENCIA DE RECURSOS HUMANOS	Muy Alta	PLAN	Acumulado Anual	EJECUTADO	0	0	0	0	0	0	S.P.	S.P.
					PROGRAMADO	0	0	0	0	0	0	0	
ACI00149801580 - GESTION OPERATIVA DEL TERMINAL TERRESTRE	ORGANO DESCONCENTRADO TERMINAL TERRESTRE	Muy Alta	REPORTE	Acumulado Anual	EJECUTADO	1	1	1	1	1	1	6	100
					PROGRAMADO	1	1	1	1	1	1	6	
ACI00149801585 - GESTION Y SUPERVISION DE LOS SISTEMAS DE PLANEAMIENTO, PRESUPUESTO, PROGRAMACION MULTIANUAL DE INVERSIONES Y MODERNIZACION	GERENCIA DE PLANEAMIENTO ESTRATÉGICO	Muy Alta	INFORME TECNICO	Acumulado Anual	EJECUTADO	1	1	1	1	1	1	6	100
					PROGRAMADO	1	1	1	1	1	1	6	
ACI00149801548 - GESTION ADMINISTRATIVA Y FINANCIERA DE LA MPI (SISTEMA DE CONTABILIDAD, TESORERIA, RRHH, LOGISTICA E INFORMATICA)	GERENCIA DE ADMINISTRACION FINANCIERA	Muy Alta	INFORME TECNICO	Acumulado Anual	EJECUTADO	1	1	1	1	1	1	6	100
					PROGRAMADO	1	1	1	1	1	1	6	
ACI00149801549 - GESTION ADMINISTRATIVA DEL SISTEMA DE CONTABILIDAD	SUB GERENCIA DE CONTABILIDAD	Muy Alta	INFORME TECNICO	Acumulado Anual	EJECUTADO	1	1	1	1	1	1	6	100
					PROGRAMADO	1	1	1	1	1	1	6	
ACI00149801550 - ADMINISTRACION Y REGISTRO DEL MARGES DE BIENES - PATRIMONIO MUNICIPAL	SUB GERENCIA DE CONTABILIDAD	Muy Alta	REPORTE	Acumulado Anual	EJECUTADO	1	1	1	1	1	1	6	100
					PROGRAMADO	1	1	1	1	1	1	6	
ACI00149801551 - GESTION ADMINISTRATIVA DEL SISTEMA DE TESORERIA	SUB GERENCIA DE TESORERÍA	Muy Alta	INFORME TECNICO	Acumulado Anual	EJECUTADO	1	1	1	1	1	1	6	100
					PROGRAMADO	1	1	1	1	1	1	6	
ACI00149801552 - GESTION Y ORDENAMIENTO DE DOCUMENTOS DE TESORERIA	SUB GERENCIA DE TESORERÍA	Muy Alta	DOCUMENTO	Acumulado Anual	EJECUTADO	200	200	200	200	200	200	1200	100
					PROGRAMADO	200	200	200	200	200	200	1,200.00	
ACI00149801553 - GESTION ADMINISTRATIVA DEL SISTEMA DE ABASTECIMIENTO	SUB GERENCIA DE LOGISTICA	Muy Alta	INFORME TECNICO	Acumulado Anual	EJECUTADO	1	1	1	1	1	1	6	100
					PROGRAMADO	1	1	1	1	1	1	6	
ACI00149801583 - ADMINISTRACION DEL ARCHIVO CENTRAL	SECRETARÍA GENERAL	Muy Alta	METRO LINEAL	Acumulado Anual	EJECUTADO	47	47	47	47	47	47	282	100
					PROGRAMADO	647	295	120	223.8	349	140	1,774.80	
ACI00149801543 - GESTION DE LAS ACTIVIDADES COMUNICACIONALES Y PROTOCOLARES	RELACIONES PUBLICAS	Muy Alta	INFORME TECNICO	Acumulado Anual	EJECUTADO	1	1	1	1	1	1	6	100
					PROGRAMADO	1	1	1	1	1	1	6	
ACI00149801544 - CONDUCCION Y DIRECCION DEL GOBIERNO LOCAL	ALCALDIA	Muy Alta	ACCION	Acumulado Anual	EJECUTADO	4	4	4	4	4	4	24	100
					PROGRAMADO	66	64	71	70	56	58	385	
ACI00149801545 - ATENCION Y ASESORAMIENTO A LA ALTA DIRECCION	ASESORÍA TÉCNICA DE ALCALDÍA	Muy Alta	INFORME	Acumulado Anual	EJECUTADO	1	1	1	1	1	1	6	100
					PROGRAMADO	1	1	1	1	1	1	6	
ACI00149801546 - GESTION ADMINISTRATIVA Y ACCIONES Y SOLICITUDES DE LAS COMISIONES DE REGIDORES	COMISION DE REGIDORES	Muy Alta	INFORME TECNICO	Acumulado Anual	EJECUTADO	1	1	1	1	1	1	6	100
					PROGRAMADO	1	1	1	1	1	1	6	
ACI00149801547 - GESTION DEL PROGRAMA DE ACCIONES DE FISCALIZACION	COMISION DE REGIDORES	Muy Alta	INFORME	Acumulado Anual	EJECUTADO	0	1	1	1	1	1	5	100
					PROGRAMADO	0	0	1	3	1	1	6	



AOI30149801487 - GESTIÓN ADMINISTRATIVA DE LA GERENCIA DE SERVICIOS A LA CIUDAD	GERENCIA DE SERVICIOS A LA CIUDAD	Alta	INFORME TECNICO	Acumulado Anual	PROGRAMADO	1	1	1	1	1	1	6	100
					EJECUTADO	1	1	1	1	1	1	6	
AOI30149801504 - GESTIÓN ADMINISTRATIVA DE LA GERENCIA DE DESARROLLO URBANO AMBIENTAL	GERENCIA DE DESARROLLO URBANO AMBIENTAL	Alta	INFORME TECNICO	Acumulado Anual	PROGRAMADO	0	0	1	0	0	1	2	100
					EJECUTADO	0	0	1	0	0	1	2	
AOI30149801516 - GESTION ADMINISTRATIVA Y ASESORAMIENTO LEGAL A LAS UNIDADES ORGANICAS Y EL CONCEJO MUNICIPAL Y PROCEDIMIENTOS DE DIVORCIOS	GERENCIA DE ASESORIA JURIDICA	Muy Alta	INFORME TECNICO	Acumulado Anual	PROGRAMADO	1	1	1	1	1	1	6	100
					EJECUTADO	1	1	1	1	1	1	6	
AOI30149801517 - GESTIÓN ADMINISTRATIVA DE LA GERENCIA	GERENCIA DE PROMOCION DEL DESARROLLO SOCIAL Y ECONOMICO	Alta	INFORME TECNICO	Acumulado Anual	PROGRAMADO	1	1	1	1	1	1	6	100
					EJECUTADO	1	1	1	1	1	1	6	
AOI30149801518 - PROGRAMA PAGO DE DEUDA TRIBUTARIA CON TRABAJO	GERENCIA DE PROMOCION DEL DESARROLLO SOCIAL Y ECONOMICO	Alta	BENEFICIARIO	Acumulado Anual	PROGRAMADO	12	12	12	12	12	12	72	40.28
					EJECUTADO	0	0	8	7	9	5	29	
AOI30149801539 - GESTIÓN ADMINISTRATIVA DE SECRETARÍA GENERAL	SECRETARÍA GENERAL	Alta	INFORME TECNICO	Acumulado Anual	PROGRAMADO	1	1	1	1	1	1	6	100
					EJECUTADO	1	1	1	1	1	1	6	
AOI30149801599 - GESTION DE LA DEFENSA JURIDICA DEL ESTADO	PROCURADURÍA PÚBLICA MUNICIPAL	Muy Alta	INFORME TECNICO	Acumulado Anual	PROGRAMADO	1	1	1	1	1	1	6	100
					EJECUTADO	1	1	1	1	1	1	6	
AOI30149801596 - EJECUCION DE SERVICIO RELACIONADO	ORGANO DE CONTROL INSTITUCIONAL	Muy Alta	DOCUMENTO EMITIDO	Acumulado Anual	PROGRAMADO	1	1	1	2	2	2	9	100
					EJECUTADO	1	2	2	2	1	1	9	
AOI30149801597 - EJECUCION DE SERVICIOS DE CONTROL POSTERIOR	ORGANO DE CONTROL INSTITUCIONAL	Muy Alta	INFORME	Acumulado Anual	PROGRAMADO	0	0	0	0	0	1	1	100
					EJECUTADO	0	0	0	1	0	1	2	
AOI30149801598 - EJECUCION DE SERVICIOS CONTROL SIMULTÁNEO	ORGANO DE CONTROL INSTITUCIONAL	Muy Alta	INFORME	Acumulado Anual	PROGRAMADO	1	1	1	2	1	2	8	100
					EJECUTADO	0	1	4	2	3	1	11	
AOI30149801500 - GESTION ADMINISTRATIVA DE REGISTRO CIVIL	REGISTRO CIVIL	Alta	ACTA REGISTRAL	Acumulado Anual	PROGRAMADO	1000	1000	1000	1000	1000	1000	6000	100
					EJECUTADO	1382	1009	1082	1054	1080	1107	5,714.00	
AOI30149801486 - OPTIMIZACION DE LOS PROCESOS DE LAS SUB GERENCIAS	GERENCIA DE SERVICIOS A LA CIUDAD	Alta	INFORME TECNICO	Acumulado Anual	PROGRAMADO	1	1	1	1	1	1	6	100
					EJECUTADO	1	1	1	1	1	1	6	
EJECUCIÓN FÍSICA POR AEL.01.06:												94.24	
AEI.01.07 II Programa de fortalecimiento de capacidades permanente para el personal de la Municipalidad Provincial													
AOI30149801558 - CAPACITACION DE PERSONAL DE LA MPI (POP)	SUB GERENCIA DE RECURSOS HUMANOS	Muy Alta	PERSONA CAPACITADA	Acumulado Anual	PROGRAMADO	3	3	3	3	3	3	18	22.22
					EJECUTADO	0	0	0	2	1	1	4	
EJECUCIÓN FÍSICA POR AEL.01.07:												22.22	
AEI.01.08 II Espacios y mecanismos de participación ciudadana fortalecidos en la Municipalidad Provincial													
AOI30149801519 - GESTION DE LOS PROCESOS DE PARTICIPACION CIUDADANA	SUB GERENCIA DE PARTICIPACION CIUDADANA	Muy Alta	INFORME TECNICO	Acumulado Anual	PROGRAMADO	1	1	1	1	1	1	6	100
					EJECUTADO	1	1	1	1	1	1	6	
AOI30149801520 - ASISTENCIA TECNICA A LOS ESPACIOS DE PARTICIPACION CIUDADANA Y COPROU	SUB GERENCIA DE PARTICIPACION CIUDADANA	Muy Alta	ACTA	Acumulado Anual	PROGRAMADO	4	4	4	4	4	4	24	100
					EJECUTADO	4	4	4	4	4	4	24	
EJECUCIÓN FÍSICA POR AEL.01.08:												100	
OEL.02 I CONTRIBUIR CON LA REDUCCIÓN DE LOS ÍNDICES DE INSEGURIDAD CIUDADANA EN LA PROVINCIA													
AEL.02.01 I PLAN LOCAL DE SEGURIDAD CIUDADANA IMPLEMENTADO EN LA PROVINCIA													
AOI30149801496 - GESTION Y ASISTENCIA AL COMITÉ PROVINCIAL DE SEGURIDAD CIUDADANA	SUB GERENCIA DE SEGURIDAD CIUDADANA	Muy Alta	INFORME TECNICO	Acumulado Anual	PROGRAMADO	1	1	1	1	1	1	6	100
					EJECUTADO	1	1	1	1	1	1	6	
AOI30149801497 - PREVENCIÓN DE LA INSEGURIDAD CIUDADANA CON PARTICIPACION CIUDADANA	SUB GERENCIA DE SEGURIDAD CIUDADANA	Muy Alta	INFORME TECNICO	Acumulado Anual	PROGRAMADO	1	1	1	1	1	1	6	100
					EJECUTADO	1	1	1	1	1	1	6	
EJECUCIÓN FÍSICA POR AEL.02.01:												100	
AEL.02.02 I Serenazgo con equipamiento y personal adecuados en la Provincia													
AOI30149801498 - OPERACIÓN Y EQUIPAMIENTO DEL SERVICIO DE SERENAZGO	SUB GERENCIA DE SEGURIDAD CIUDADANA	Muy Alta	INFORME TECNICO	Acumulado Anual	PROGRAMADO	1	1	1	1	1	1	6	100
					EJECUTADO	1	1	1	1	1	1	6	
EJECUCIÓN FÍSICA POR AEL.02.02:												100	
AEL.02.03 I Patrullaje municipal y comunal en beneficio de la población de la Provincia													
AOI30149801499 - GESTION DEL SERVICIO DE PATRULLAJE MUNICIPAL	SUB GERENCIA DE SEGURIDAD CIUDADANA	Muy Alta	REPORTE	Acumulado Anual	PROGRAMADO	1	1	1	1	1	1	6	100
					EJECUTADO	1	1	1	1	1	1	6	



OEI.03		I	MEJORAR LA GESTIÓN AMBIENTAL EN LA PROVINCIA										EJECUCIÓN FÍSICA POR AEI.02.03:		100	
AEI.03.02		I	Programa de limpieza pública Implementado en la Provincia													
AOI30149801489 - RECOLECCION Y TRANSPORTE DE RESIDUOS SOLIDOS MUNICIPALES			SUB GERENCIA DE LIMPIEZA PÚBLICA Y MANTENIMIENTO DE AREAS VERDES	Alta	TONELADA	Acumulado Anual	PROGRAMADO	1500	1500	1500	1500	1500	1500	9000		
							EJECUTADO	2117	2056	2034	1842	1902	1900	11,851.00	100	
AOI30149801490 - GESTION DEL PROGRAMA DE BARRIDO DE CALLES, ALMACENAMIENTO Y LIMPIEZA DE ESPACIOS PUBLICOS			SUB GERENCIA DE LIMPIEZA PÚBLICA Y MANTENIMIENTO DE AREAS VERDES	Muy Alta	KILOMETRO	Acumulado Anual	PROGRAMADO	1000	1000	1000	1000	1000	1000	6000		
							EJECUTADO	1000	1000	1000	1000	1000	1000	6,000.00	100	
AOI30149801491 - VALORIZACION DE RESIDUOS SOLIDOS MUNICIPALES			SUB GERENCIA DE LIMPIEZA PÚBLICA Y MANTENIMIENTO DE AREAS VERDES	Alta	TONELADA	Acumulado Anual	PROGRAMADO	40	40	40	40	40	40	240		
							EJECUTADO	48	43	48	47	42	40	268	100	
AOI30149801492 - GESTION DEL SERVICIO DE TRATAMIENTO Y DISPOSICION FINAL DE RESIDUOS SOLIDOS MUNICIPALES			SUB GERENCIA DE LIMPIEZA PÚBLICA Y MANTENIMIENTO DE AREAS VERDES	Alta	TONELADA	Acumulado Anual	PROGRAMADO	2000	2000	2000	1800	1800	1800	11400		
							EJECUTADO	2117	2056	2034	1842	1902	1900	11,851.00	100	
AEI.03.04		I	Áreas verdes de uso público en óptimo estado de conservación y mantenimiento en la Provincia										EJECUCIÓN FÍSICA POR AEI.03.02:		100	
AOI30149801488 - OPERACIÓN Y MANTENIMIENTO DE AREAS VERDES			MANTENIMIENTO DE AREAS VERDES	Muy Alta	HECTAREA	Acumulado Anual	PROGRAMADO	30	30	30	30	30	30	180		
							EJECUTADO	32	32	32	32	32	32	192	100	
AOI30149801611 - EJECCION MANTENIMIENTO DE INFRAESTRUCTURA PUB. PROYECT. PARQUES Y JARDINES			PROGRAMA DE ACTIVIDADES DE MANTENIMIENTO DE INFRAESTRUCTURA PÚBLICA PAMIP	Muy Alta	PORCENTAJE	Acumulado Anual	PROGRAMADO	8	8	8	8	8	8	48		
							EJECUTADO	5.31	5.41	8.52	24.08	37.76	4.6	85.68	100	
AEI.03.05		I	PROGRAMA DE FISCALIZACIÓN DE EMISIÓN DE HUMOS, GASES, RUIDO Y OTROS CONTAMINANTES DEL AMBIENTE REALIZADOS EN LA PROVINCIA										EJECUCIÓN FÍSICA POR AEI.03.04:		100	
AOI30149801514 - GESTION DEL PLANEFA			SUB GERENCIA DE ECOLOGÍA Y CALIDAD AMBIENTAL	Alta	REPORTE	Acumulado Anual	PROGRAMADO	1	1	1	1	1	1	6		
							EJECUTADO	1	1	1	1	1	1	6	100	
AOI30149801515 - GESTION Y SEGUIMIENTO DE LA EVALUACIÓN DEL SISTEMA LOCAL DE GESTIÓN AMBIENTAL			SUB GERENCIA DE ECOLOGÍA Y CALIDAD AMBIENTAL	Muy Alta	REPORTE	Acumulado Anual	PROGRAMADO	1	1	1	1	1	1	6		
							EJECUTADO	1	1	1	1	1	1	6	100	
AEI.03.06		I	Programa de educación ambiental Implementado en la Provincia										EJECUCIÓN FÍSICA POR AEI.03.05:		100	
AOI30149801513 - GESTIÓN DE LA EDUCACIÓN AMBIENTAL			SUB GERENCIA DE ECOLOGÍA Y CALIDAD AMBIENTAL	Alta	REPORTE	Acumulado Anual	PROGRAMADO	1	1	1	1	1	1	6		
							EJECUTADO	1	1	1	1	1	1	6	100	
OEI.04		I	PROMOVER EL DESARROLLO TERRITORIAL ORDENADO Y SOSTENIBLE EN LA PROVINCIA										EJECUCIÓN FÍSICA POR AEI.03.06:		100	
AEI.04.01		I	Plan de acondicionamiento territorial actualizado e Implementado en la Provincia													
AOI30149801507 - GESTION DE LOS PLANES TERRITORIALES Y ACTUALIZACION DEL PDU			SUB GERENCIA DE ORDENAMIENTO URBANO Y CATASTRO	Muy Alta	PORCENTAJE	Acumulado Anual	PROGRAMADO	0	0	0	1	2	2	5		
							EJECUTADO	0	0	0	0	0	0	0	0	0
AOI30149801617 - 2523583 - MEJORAMIENTO Y AMPLIACION DE LOS SERVICIOS PUBLICOS DE INTEGRACION ECONOMICA Y SOCIAL DEL MALECON COSTERO, URBANIZACION VILLA DEL MAR DEL DISTRITO DE ILO - PROVINCIA DE ILO - DEPARTAMENTO DE MOQUEGUA			SUB GERENCIA DE EJECUCIÓN DE PROYECTOS DE INVERSIÓN PÚBLICA	Muy Alta	PORCENTAJE	Acumulado Anual	PROGRAMADO	8	8	8	8	8	8	48		
							EJECUTADO	1.05	1.8	2.75	3.7	1.01	6.31	16.62	34.63	
AOI30149801624 - 2541295 - CREACIÓN DEL SERVICIO DE ESPACIO PUBLICO PARA LA RECREACION EN EL PARQUE R-6 DE LA UPIS VISTA AZUL - PROMUVI VII, PAMPA INALAMBRICA, DISTRITO DE ILO - PROVINCIA DE ILO - DEPARTAMENTO DE MOQUEGUA			SUB GERENCIA DE EJECUCIÓN DE PROYECTOS DE INVERSIÓN PÚBLICA	Muy Alta	PORCENTAJE	Acumulado Anual	PROGRAMADO	0	0	0	0	0	0	S.P.		
							EJECUTADO	0	0	0	0	0	0	0	S.P.	
AOI30149801658 - 2224780 - MEJORAMIENTO DEL SERVICIO DE ORDENAMIENTO TERRITORIAL DE ILO, PROVINCIA DE ILO - MOQUEGUA			GERENCIA DE DESARROLLO URBANO AMBIENTAL	Muy Alta	PORCENTAJE	Acumulado Anual	PROGRAMADO	8	8	8	8	8	8	48		
							EJECUTADO	0	0	0	0	0	1	1	2.08	
AEI.04.02		I	Plan de Desarrollo Urbano y Esquema de Zonificación de áreas urbanas actualizados e Implementados en la Provincia										EJECUCIÓN FÍSICA POR AEI.04.01:		12.24	
AOI30149801508 - FISCALIZACION Y CONTROL URBANO			SUB GERENCIA DE ORDENAMIENTO URBANO Y CATASTRO	Muy Alta	NUMERO	Acumulado Anual	PROGRAMADO	1	2	2	6	6	6	23		
							EJECUTADO	1	2	2	10	25	24	64	100	
AOI30149801680 - 2627264 - CREACION DEL SERVICIOS DE ESPACIOS PUBLICOS URBANOS EN LA MANZANA M DEL A.H. BELLO HORIZONTE II DISTRITO DE ILO DE LA PROVINCIA DE ILO DEL DEPARTAMENTO DE MOQUEGUA			SUB GERENCIA DE FORMULACIÓN Y ESTUDIOS DE PROYECTOS DE INVERSIÓN PÚBLICA	Muy Alta	EXPEDIENTE	Acumulado Anual	PROGRAMADO	0	0	0	0	0	0	S.P.		
							EJECUTADO	0	0	0	0	0	0	0	S.P.	
AEI.04.03		I	Catastro urbano actualizado en la Provincia										EJECUCIÓN FÍSICA POR AEI.04.02:		100	
AOI30149801509 - GESTION ADMINISTRATIVA DEL CATASTRO URBANO MUNICIPAL			SUB GERENCIA DE ORDENAMIENTO URBANO Y CATASTRO	Muy Alta	INFORME TECNICO	Acumulado Anual	PROGRAMADO	0	0	1	0	0	1	2		
							EJECUTADO	0	0	1	0	0	1	2	100	
AOI30149801674 - 2624569 - MEJORAMIENTO DE LOS SERVICIOS OPERATIVOS O MISIONALES INSTITUCIONALES EN LA SUBGERENCIA DE ORDENAMIENTO URBANO Y CATASTRO DE LA MUNICIPALIDAD PROVINCIAL DE ILO, DISTRITO DE ILO DE LA PROVINCIA DE ILO DEL DEPARTAMENTO DE MOQUEGUA			GERENCIA DE DESARROLLO URBANO AMBIENTAL		PORCENTAJE	Acumulado Anual	PROGRAMADO	0	0	0	0	0	0	S.P.		
							EJECUTADO	0	0	0	0	0	0	0	S.P.	



AEI.04.04		I	Saneamiento físico legal de predios realizados en la Provincia										EJECUCIÓN FÍSICA POR AEI.04.03:		100
AOI30149801510 - GESTION ADMINISTRATIVA DEL SANEAMIENTO FÍSICO LEGAL DE PREDIOS	SUB GERENCIA DE ORDENAMIENTO URBANO Y CATASTRO	Muy Alta	PORCENTAJE	Acumulado Anual	PROGRAMADO	0	0	0	1	2	2	5	0.3	6	
					EJECUTADO	0	0	0	0	0	0.3	0.3			
AOI30149801579 - GESTION ADMINISTRATIVA Y OPERATIVA DE LA AGENCIA MUNICIPAL	ORGANO DESCONCENTRADO AGENCIA MUNICIPAL	Alta	INFORME TECNICO	Acumulado Anual	PROGRAMADO	1	1	1	1	1	1	6	6	100	
					EJECUTADO	1	1	1	1	1	1	6			
AEI.04.05		I	Espacios públicos recuperados y priorizados en beneficio de la Provincia										EJECUCIÓN FÍSICA POR AEI.04.04:		53
AOI30149801661 - 2571686 - CREACION DEL PARQUE N 06 DE LA URBANIZACION LUIS E VALCARCEL - PAMPA INALÁMBRICA, DISTRITO DE ILO - PROVINCIA DE ILO - DEPARTAMENTO DE MOQUEGUA	SUB GERENCIA DE FORMULACIÓN Y ESTUDIOS DE PROYECTOS DE INVERSIÓN PÚBLICA	Muy Alta	EXPEDIENTE TECNICO	Acumulado Anual	PROGRAMADO	0	0	0	0	0	0	S.P.	0	S.P.	
					EJECUTADO	0	0	0	0	0	0	0			
AOI30149801663 - 2571908 - CREACION DEL PARQUE A DEL AA.HH. JOSE CARLOS MARIATEGUI, PROMUVI I - PAMPA INALÁMBRICA, DISTRITO DE ILO - PROVINCIA DE ILO - DEPARTAMENTO DE MOQUEGUA	SUB GERENCIA DE FORMULACIÓN Y ESTUDIOS DE PROYECTOS DE INVERSIÓN PÚBLICA	Muy Alta	EXPEDIENTE TECNICO	Acumulado Anual	PROGRAMADO	0	0	0	0	0	1	1	1	100	
					EJECUTADO	0	0	0	0	0	1	1			
AOI30149801609 - EJECUCION DE MANTENIMIENTO DE INFRAESTRUCTURA PUBLICA - PROYECTOS	PROGRAMA DE ACTIVIDADES DE MANTENIMIENTO DE INFRAESTRUCTURA PÚBLICA PAMIP	Muy Alta	PORCENTAJE	Acumulado Anual	PROGRAMADO	8	8	8	8	8	8	48	69.33	100	
					EJECUTADO	0.06	1.18	13.06	17.21	15.68	22.14				
AOI30149801610 - GESTION DE MANTENIMIENTOS DE INFRAESTRUCTURA PUBLICA	PROGRAMA DE ACTIVIDADES DE MANTENIMIENTO DE INFRAESTRUCTURA PÚBLICA PAMIP	Muy Alta	INFORME TECNICO	Acumulado Anual	PROGRAMADO	1	1	1	1	1	1	6	6	100	
					EJECUTADO	1	1	1	1	1	1	6			
AOI30149801638 - 2429210 - RECUPERACION DE ÁREAS DEGRADADAS POR RESIDUOS SOLIDOS EN EL SECTOR PAMPA EL PALO DEL DISTRITO DE ILO - PROVINCIA DE ILO - DEPARTAMENTO DE MOQUEGUA	SUB GERENCIA DE EJECUCIÓN DE PROYECTOS DE INVERSIÓN PÚBLICA	Muy Alta	PORCENTAJE	Acumulado Anual	PROGRAMADO	8	8	8	8	8	8	48	0	0	
					EJECUTADO	0	0	0	0	0	0	0			
AEI.04.07		I	Programa de asistencia técnica en desarrollo urbano de forma integral en beneficio de la población de la Provincia										EJECUCIÓN FÍSICA POR AEI.04.05:		75
AOI30149801679 - 2608374 - MEJORAMIENTO DE LOS SERVICIOS PUBLICOS DE INTEGRACION ECONOMICA Y SOCIAL EN LA PLAZA ANDRES AVELINO CACERES EN LA URBANIZACION ILO DISTRITO DE ILO DE LA PROVINCIA DE ILO DEL DEPARTAMENTO DE MOQUEGUA	SUB GERENCIA DE FORMULACIÓN Y ESTUDIOS DE PROYECTOS DE INVERSIÓN PÚBLICA	Muy Alta	EXPEDIENTE TECNICO	Acumulado Anual	PROGRAMADO	0	0	0	0	0	0	S.P.	0	S.P.	
					EJECUTADO	0	0	0	0	0	0	0			
OEL05		I	MEJORAR EL SERVICIO DE TRANSPORTE Y TRÁNSITO EN LA PROVINCIA										EJECUCIÓN FÍSICA POR AEI.04.07:		S.P.
AEL05.01		I	RED VIAL URBANA, VECINAL O RURAL ADECUADA Y OPERATIVA EN LA PROVINCIA												
AOI30149801612 - EJECUCION DE MANTENIMIENTO DE INFRAESTRUCTURA PUBLICA - PROYECTOS VIAS URBANAS Y RURALES	PROGRAMA DE ACTIVIDADES DE MANTENIMIENTO DE INFRAESTRUCTURA PÚBLICA PAMIP	Muy Alta	PORCENTAJE	Acumulado Anual	PROGRAMADO	8	8	8	8	8	8	48	71.99	100	
					EJECUTADO	0	7.47	29.58	12.14	4.4	18.4				
AOI30149801629 - 2553144 - MEJORAMIENTO DEL SERVICIO DE MOVILIDAD URBANA EN LAS VIAS LOCALES DEL SECTOR SAN PEDRO, UPIS ALTO ILO, DISTRITO DE ILO - PROVINCIA DE ILO - DEPARTAMENTO DE MOQUEGUA	SUB GERENCIA DE EJECUCIÓN DE PROYECTOS DE INVERSIÓN PÚBLICA	Muy Alta	PORCENTAJE	Acumulado Anual	PROGRAMADO	0	0	0	0	0	8	8	0.84	10.5	
					EJECUTADO	0	0	0	0	0.2	0.64				
AOI30149801630 - 2553179 - AMPLIACION DEL SERVICIO DE MOVILIDAD URBANA EN LAS VIAS LOCALES DE LA UPIS MIRAMAR PSJE 3 DE OCTUBRE, JOSE BALTA, PSJE 6, CALLE LIMA, PERU, MOLENDO, JOSE CARLOS MARIATEGUI-CALLE 05 - CALLE 02 DISTRITO DE ILO - PROVINCIA DE ILO - DEPARTAMENTO DE MOQUEGUA	SUB GERENCIA DE EJECUCIÓN DE PROYECTOS DE INVERSIÓN PÚBLICA	Muy Alta	PORCENTAJE	Acumulado Anual	PROGRAMADO	8	8	8	8	8	10	50	14.49	28.98	
					EJECUTADO	1.17	0.38	2.57	4.48	0.29	5.6				
AOI30149801631 - 2553649 - REPARACION DE VIAS VECINALES; EN EL(LA) CALLE SOLDADO DESCONOCIDO Y PASAJE CHIRIBAYA (PJE. DE LA JUVENTUD) DISTRITO DE ILO, PROVINCIA DE ILO, DEPARTAMENTO DE MOQUEGUA	SUB GERENCIA DE EJECUCIÓN DE PROYECTOS DE INVERSIÓN PÚBLICA	Muy Alta	PORCENTAJE	Acumulado Anual	PROGRAMADO	8	8	8	8	8	8	48	11.18	23.29	
					EJECUTADO	2.81	1.37	3.5	3.1	0.4	0				
AOI30149801632 - 2565831 - MEJORAMIENTO DEL SERVICIO DE MOVILIDAD URBANA EN LAS VÍAS LOCALES DEL PP.II. SANTA CRUZ, DISTRITO DE ILO - PROVINCIA DE ILO - DEPARTAMENTO DE MOQUEGUA	SUB GERENCIA DE EJECUCIÓN DE PROYECTOS DE INVERSIÓN PÚBLICA	Muy Alta	PORCENTAJE	Acumulado Anual	PROGRAMADO	0	0	0	8	8	8	24	0	0	
					EJECUTADO	0	0	0	0	0	0	0			
AOI30149801633 - 2567470 - CREACION DEL SERVICIO DE MOVILIDAD URBANA EN LAS VIAS LOCALES DE LA ASOCIACION PRO VIVIENDA VILLA LIBERTAD DEL DISTRITO DE ILO - PROVINCIA DE ILO - DEPARTAMENTO DE MOQUEGUA	SUB GERENCIA DE EJECUCIÓN DE PROYECTOS DE INVERSIÓN PÚBLICA	Muy Alta	PORCENTAJE	Acumulado Anual	PROGRAMADO	0	0	0	0	8	8	16	0.39	2.44	
					EJECUTADO	0	0	0	0	0.2	0.19				
AOI30149801634 - 2570825 - CREACION DEL SERVICIO DE MOVILIDAD URBANA EN LAS VIAS LOCALES DE LOS AA. HH. VILLA PARAISO, AMPLIACION VILLA PARAISO, 1RO DE MAYO, VILLA EL PACHICO Y VILLA EL PROGRESO DEL PROMUVI V, DISTRITO DE ILO - PROVINCIA DE ILO - DEPARTAMENTO DE MOQUEGUA	SUB GERENCIA DE EJECUCIÓN DE PROYECTOS DE INVERSIÓN PÚBLICA	Muy Alta	PORCENTAJE	Acumulado Anual	PROGRAMADO	8	8	8	8	8	8	48	12.92	26.92	
					EJECUTADO	0.02	0.02	4.58	5.55	0.92	1.83				
AOI30149801635 - 2571632 - MEJORAMIENTO DEL SERVICIO DE MOVILIDAD URBANA EN LA AVENIDA LA CULTURA DE LA URBANIZACION VILLA DEL MAR, DISTRITO DE ILO - PROVINCIA DE ILO - DEPARTAMENTO DE MOQUEGUA	SUB GERENCIA DE EJECUCIÓN DE PROYECTOS DE INVERSIÓN PÚBLICA	Muy Alta	PORCENTAJE	Acumulado Anual	PROGRAMADO	8	8	8	8	8	8	48	0	0	
					EJECUTADO	0	0	0	0	0	0	0			
AOI30149801644 - 2389206 - MEJORAMIENTO DE LA INFRAESTRUCTURA VIAL EN EL ASENTAMIENTO HUMANO 18 DE MAYO DE LA UPIS ALTO ILO DEL DISTRITO DE ILO - PROVINCIA DE ILO - DEPARTAMENTO DE MOQUEGUA	SUB GERENCIA DE EJECUCIÓN DE PROYECTOS DE INVERSIÓN PÚBLICA	Muy Alta	PORCENTAJE	Acumulado Anual	PROGRAMADO	8	8	8	10	10	10	54	3.56	6.59	
					EJECUTADO	0.25	0.42	0.72	0.97	1.19	0.01				
AOI30149801681 - 2569443 - AMPLIACION DEL SERVICIO DE MOVILIDAD URBANA EN LAS VIAS LOCALES DEL SECTOR II (PROMUVI IV), ASENTAMIENTO HUMANO NUEVO ILO, DISTRITO DE ILO - PROVINCIA DE ILO - DEPARTAMENTO DE MOQUEGUA	SUB GERENCIA DE FORMULACIÓN Y ESTUDIOS DE PROYECTOS DE INVERSIÓN PÚBLICA	Muy Alta	EXPEDIENTE TECNICO	Acumulado Anual	PROGRAMADO	0	0	0	0	0	0	S.P.	0	S.P.	
					EJECUTADO	0	0	0	0	0	0	0			
AEL05.02		I	Acciones de control de tránsito y transporte desarrollados en la Provincia										EJECUCIÓN FÍSICA POR AEL05.01:		22.08
AOI30149801506 - EJECUCION DEL PROCEDIMIENTO ADMINISTRATIVO SANCIONADOR ESPECIAL - PIT (PAPELETA DE INFRACCION DE TRANSITO)	GERENCIA DE DESARROLLO URBANO AMBIENTAL - PIT	Muy Alta	RESOLUCION	Acumulado Anual	PROGRAMADO	62	62	62	62	62	62	372	546	100	
					EJECUTADO	31	107	71	160	85	92				

AOI30149801511 - GESTION DEL SISTEMA ADMINISTRACION DE INFRACCIONES DE TRANSITO Y FISCALIZACION DEL TRANSPORTE PUBLICO	SUB GERENCIA DE TRANSPORTE Y SEGURIDAD VIAL	Muy Alta	INFORME TECNICO	Acumulado Anual	PROGRAMADO	1	1	1	1	1	1	6	100
					EJECUTADO	1	1	1	1	1	1	6	
EJECUCIÓN FÍSICA POR AEI.05.02:													100
AEI.05.03	I	PROGRAMA DE EDUCACION VIAL IMPLEMENTADO PARA TRANSPORTISTAS DE LA PROVINCIA											
AOI30149801512 - CAPACITACION A CONDUCTORES DE TRANSPORTE REGULAR Y ESPECIAL EN MATERIA DE TRANSPORTE Y TRANSITO POR ENTIDADES COMPETENTES	SUB GERENCIA DE TRANSPORTE Y SEGURIDAD VIAL	Muy Alta	PORCENTAJE	Acumulado Anual	PROGRAMADO	0	0	0	0	1	1	2	0
					EJECUTADO	0	0	0	0	0	0	0	
EJECUCIÓN FÍSICA POR AEI.05.03:													0
AEI.05.04	I	Infraestructura urbana para el tránsito vehicular y peatonal adecuado en la Provincia											
AOI30149801625 - 2336802 - CREACION DE LA CICLOVÍA DE INTEGRACIÓN ENTRE PUEBLO NUEVO Y CIUDAD JARDIN DISTRITO DE PACOCHA - PROVINCIA DE ILO - DEPARTAMENTO DE MOQUEGUA	SUB GERENCIA DE EJECUCIÓN DE PROYECTOS DE INVERSIÓN PÚBLICA	Muy Alta	PORCENTAJE	Acumulado Anual	PROGRAMADO	0	0	0	15	15	10	40	1.45
					EJECUTADO	0	0	0	0.56	0.02	0	0.58	
LA AVENIDA 1 AV. CIRCUNVALACION AVENIDA 4 PROMUVI V Y AVENIDA 5 PROMUVI III AVENIDA 5 AVENIDA VILLA PARAISO DEL SECTOR PAMPA INALÁMBRICA, DISTRITO DE ILO - PROVINCIA DE ILO - DEPARTAMENTO DE MOQUEGUA	SUB GERENCIA DE EJECUCIÓN DE PROYECTOS DE INVERSIÓN PÚBLICA	Muy Alta	PORCENTAJE	Acumulado Anual	PROGRAMADO	8	8	8	8	8	8	48	0
					EJECUTADO	0	0	0	0	0	0	0	
AOI30149801627 - 2508459 - CREACION INFRAESTRUCTURA VIAL Y PEATONAL EN LOS PASAJES 18, 15, 13, 19, 12, CALLES 03, 02, 01, PASAJES INTERIORS 17, 11, 10, 9, 8, Y RESTO DE PASAJES AA.HH NUEVA ESPERANZA DEL DISTRITO DE ILO - PROVINCIA DE ILO - DEPARTAMENTO DE MOQUEGUA	SUB GERENCIA DE EJECUCIÓN DE PROYECTOS DE INVERSIÓN PÚBLICA	Muy Alta	PORCENTAJE	Acumulado Anual	PROGRAMADO	8	8	8	8	8	8	48	0
					EJECUTADO	0	0	0	0	0	0	0	
AOI30149801628 - 2523955 - CREACION DEL SERVICIO DE TRANSITABILIDAD VEHICULAR BOCA DEL LOBO, DISTRITO DE ILO - PROVINCIA DE ILO - DEPARTAMENTO DE MOQUEGUA	SUB GERENCIA DE EJECUCIÓN DE PROYECTOS DE INVERSIÓN PÚBLICA	Muy Alta	PORCENTAJE	Acumulado Anual	PROGRAMADO	8	8	8	8	8	8	48	24.31
					EJECUTADO	0.61	1.12	2.05	2.08	1.3	4.51	11.67	
AOI30149801657 - 2558613 - ADQUISICION DE SEMAFORO; EN EL(LA) INTERSECCIONES DE LA VÍA PANAMERICANA ENTRE LA AV. 01 Y AV. 02 DISTRITO DE ILO, PROVINCIA ILO, DEPARTAMENTO MOQUEGUA	GERENCIA DE DESARROLLO URBANO AMBIENTAL	Muy Alta	PORCENTAJE	Acumulado Anual	PROGRAMADO	8	8	8	8	8	8	48	0
					EJECUTADO	0	0	0	0	0	0	0	
AOI30149801675 - 2570775 - CREACION DEL SERVICIO DE MOVILIDAD URBANA EN LAS VIAS LOCALES DE LA URBANIZACION LOS OLIVARES DEL DISTRITO DE ILO - PROVINCIA DE ILO - DEPARTAMENTO DE MOQUEGUA	SUB GERENCIA DE FORMULACIÓN Y ESTUDIOS DE PROYECTOS DE INVERSIÓN PÚBLICA	Muy Alta	EXPEDIENTE TECNICO	Acumulado Anual	PROGRAMADO	0	0	0	0	0	0	S.P.	S.P.
					EJECUTADO	0	0	0	0	0	0	0	
AOI30149801678 - 2570749 - CREACION POBLACION DEL SERVICIO DE MOVILIDAD URBANA EN LAS VIAS LOCALES DEL AA.HH. BELLAVISTA DEL DISTRITO DE ILO - PROVINCIA DE ILO - DEPARTAMENTO DE MOQUEGUA	SUB GERENCIA DE FORMULACIÓN Y ESTUDIOS DE PROYECTOS DE INVERSIÓN PÚBLICA	Muy Alta	EXPEDIENTE TECNICO	Acumulado Anual	PROGRAMADO	0	0	0	0	0	0	S.P.	S.P.
					EJECUTADO	0	0	0	0	0	0	0	
AOI30149801682 - 2624361 - AMPLIACION DEL SERVICIO DE MOVILIDAD URBANA EN LAS VIAS LOCALES DEL A.H. LOS ANGELES, PROMUVI V EN LA PAMPA INALAMBRICA, DISTRITO DE ILO DE LA PROVINCIA DE ILO DEL DEPARTAMENTO DE MOQUEGUA	SUB GERENCIA DE EJECUCIÓN DE PROYECTOS DE INVERSIÓN PÚBLICA	Muy Alta	PORCENTAJE	Acumulado Anual	PROGRAMADO	0	0	0	0	0	0	S.P.	S.P.
					EJECUTADO	0	0	0	0	0	0	0	
AOI30149801665 - 2200997 - MEJORAMIENTO DE LA INFRAESTRUCTURA VIAL DE LA CALLE 123 DE LOS AA.HH. BOCA DEL SAPO Y 2 DE MARZO DEL PROMUVI X, DISTRITO ILO, PROVINCIA DE ILO - MOQUEGUA	SUB GERENCIA DE FORMULACIÓN Y ESTUDIOS DE PROYECTOS DE INVERSIÓN PÚBLICA	Muy Alta	EXPEDIENTE TECNICO	Acumulado Anual	PROGRAMADO	0	0	1	0	0	0	1	100
					EJECUTADO	0	0	1	0	0	0	1	
AOI30149801667 - 2572739 - CREACION DEL SERVICIO DE MOVILIDAD URBANA EN LAS VIAS LOCALES DEL AA.HH. MIRAFLORES, AMPLIACION MIRAFLORES Y CIUDAD JUVENTUD DEL PROMUVI XI DEL DISTRITO DE ILO - PROVINCIA DE ILO - DEPARTAMENTO DE MOQUEGUA	SUB GERENCIA DE FORMULACIÓN Y ESTUDIOS DE PROYECTOS DE INVERSIÓN PÚBLICA	Muy Alta	EXPEDIENTE TECNICO	Acumulado Anual	PROGRAMADO	0	0	0	0	0	0	S.P.	S.P.
					EJECUTADO	0	0	0	0	0	0	0	
AOI30149801668 - 2621263 - MEJORAMIENTO DEL SERVICIO DE MOVILIDAD URBANA EN VIAS LOCALES DE LAS URBANIZACIONES ADUANEROS, HUASCAR Y MUNICIPAL DISTRITO DE ILO DE LA PROVINCIA DE ILO DEL DEPARTAMENTO DE MOQUEGUA	SUB GERENCIA DE FORMULACIÓN Y ESTUDIOS DE PROYECTOS DE INVERSIÓN PÚBLICA	Muy Alta	EXPEDIENTE TECNICO	Acumulado Anual	PROGRAMADO	0	0	0	0	0	0	S.P.	S.P.
					EJECUTADO	0	0	0	0	0	0	0	
AOI30149801669 - 2624361 - AMPLIACION DEL SERVICIO DE MOVILIDAD URBANA EN LAS VIAS LOCALES DEL A.H. LOS ANGELES, PROMUVI V EN LA PAMPA INALÁMBRICA, DISTRITO DE ILO DE LA PROVINCIA DE ILO DEL DEPARTAMENTO DE MOQUEGUA	SUB GERENCIA DE FORMULACIÓN Y ESTUDIOS DE PROYECTOS DE INVERSIÓN PÚBLICA	Muy Alta	EXPEDIENTE TECNICO	Acumulado Anual	PROGRAMADO	0	1	0	0	0	0	1	100
					EJECUTADO	0	1	0	0	0	0	1	
AOI30149801670 - 2246514 - MEJORAMIENTO DE LA INFRAESTRUCTURA VIAL DE LAS CALLES JORGE CHAVEZ, JOSE GALVEZ, SAN MARTIN, SIMON BOLIVAR, JOSE ANTONIO DE SUCRE Y GARCILAZO DE LA VEGA DE LA UPIS MIRAMAR, DISTRITO ILO, PROVINCIA DE ILO - MOQUEGUA	SUB GERENCIA DE FORMULACIÓN Y ESTUDIOS DE PROYECTOS DE INVERSIÓN PÚBLICA	Muy Alta	EXPEDIENTE TECNICO	Acumulado Anual	PROGRAMADO	0	0	0	0	0	0	S.P.	S.P.
					EJECUTADO	0	0	0	0	0	0	0	
AOI30149801673 - 2199603 - MEJORAMIENTO DE LA INFRAESTRUCTURA VIAL DE LA ALAMEDA 2 Y AVENIDA 3 DEL SECTOR DE NUEVA VICTORIA Y AVENIDA 04 DE LOS SECTORES NUEVA VICTORIA Y BRISAS III, PAMPA INALÁMBRICA, DISTRITO ILO, PROVINCIA DE ILO - MOQUEGUA	SUB GERENCIA DE FORMULACIÓN Y ESTUDIOS DE PROYECTOS DE INVERSIÓN PÚBLICA	Muy Alta	EXPEDIENTE TECNICO	Acumulado Anual	PROGRAMADO	0	0	0	0	0	0	S.P.	S.P.
					EJECUTADO	0	0	0	0	0	0	0	
EJECUCIÓN FÍSICA POR AEI.05.04:													32.25
OEL06	I	PROMOVER EL DESARROLLO DE LAS ACTIVIDADES ECONÓMICAS EN LA PROVINCIA											
AEI.06.01	I	Programa de desarrollo turístico implementado en la Provincia											
AOI30149801535 - PROMOCION DE LOS SERVICIOS TURISTICOS	SUB GERENCIA DE PROMOCION DEL DESARROLLO ECONOMICO Y TURISMO	Muy Alta	INFORME TECNICO	Acumulado Anual	PROGRAMADO	1	1	1	1	1	1	6	100
					EJECUTADO	1	1	1	1	1	1	6	
AOI30149801537 - GESTIÓN DEL PROGRAMA ANIVERSARIO DE LA PROVINCIA DE ILO	ANIVERSARIO DE ILO	Muy Alta	INFORME TECNICO	Acumulado Anual	PROGRAMADO	1	1	1	1	1	1	6	100
					EJECUTADO	1	1	1	1	1	1	6	
EJECUCIÓN FÍSICA POR AEI.06.01:													100
AEI.06.02	I	Atractivos turísticos habilitados para el turismo en la Provincia											
AOI30149801536 - GESTION DE LOS SERVICIOS DEL PROGRAMA DE PLAYAS	SUB GERENCIA DE PROMOCION DEL DESARROLLO ECONOMICO Y TURISMO	Muy Alta	INFORME TECNICO	Acumulado Anual	PROGRAMADO	1	1	1	1	1	1	6	100
					EJECUTADO	1	1	1	1	1	1	6	
EJECUCIÓN FÍSICA POR AEI.06.02:													100
AEI.06.05	I	Asistencia técnica en la formalización de establecimientos comerciales oportuno en la Provincia											



AOI30149801533 - EMISION DE LICENCIAS	SUB GERENCIA DE PROMOCION DEL DESARROLLO ECONOMICO Y TURISMO	Alta	INFORME TECNICO	Acumulado Anual	PROGRAMADO	1	1	1	1	1	1	6	
					EJECUTADO	1	1	1	1	1	1	6	100
AOI30149801534 - PROMOCION DE LAS ACTIVIDADES ECONOMICAS PRODUCTIVAS	SUB GERENCIA DE PROMOCION DEL DESARROLLO ECONOMICO Y TURISMO	Muy Alta	INFORME TECNICO	Acumulado Anual	PROGRAMADO	1	1	1	1	1	1	6	
					EJECUTADO	1	1	1	1	1	1	6	100
EJECUCIÓN FÍSICA POR AEI.06.05:													100
AEI.06.05	Planes de negocio cofinanciados a los agentes economicos organizados en la Provincia												
AOI30149801538 - FORMULACION DE PLANES-PROCOMPITE	PROCOMPITE	Alta	INFORME TECNICO	Acumulado Anual	PROGRAMADO	1	1	1	1	1	1	6	
					EJECUTADO	0	0	0	0	0	0	0	0
EJECUCIÓN FÍSICA POR AEI.06.06:													0
OEI.07	GARANTIZAR LA PROVISIÓN DE LOS SERVICIOS DE SANEAMIENTO BÁSICO EN LA PROVINCIA												
AEI.07.01	Acceso al servicio de agua potable de calidad en beneficio de la población de la Provincia												
AOI30149801646 - 2608069 - CREACION DEL SERVICIO DE AGUA POTABLE URBANO EN PLANTA DE TRATAMIENTO DE AGUAS RESIDUALES DISTRITO DE PACOCHA DE LA PROVINCIA DE ILO DEL DEPARTAMENTO DE MOQUEGUA	SUB GERENCIA DE EJECUCIÓN DE PROYECTOS DE INVERSIÓN PÚBLICA	Muy Alta	PORCENTAJE	Acumulado Anual	PROGRAMADO	8	8	8	8	8	8	48	
					EJECUTADO	0	0	0	0	0	0	0	0
AOI30149801648 - 2626309 - RECUPERACION DEL SERVICIO DE AGUA POTABLE URBANO EN EL A.H. VILLA PARAISO I, PROMUVI Y-SECTOR A, DISTRITO DE ILO DE LA PROVINCIA DE ILO DEL DEPARTAMENTO DE MOQUEGUA	SUB GERENCIA DE EJECUCIÓN DE PROYECTOS DE INVERSIÓN PÚBLICA	Muy Alta	PORCENTAJE	Acumulado Anual	PROGRAMADO	0	0	0	0	0	0	S.P.	
					EJECUTADO	0	0	0	0	0.01	0.69	0.7	S.P.
AOI30149801649 - 2626393 - RECUPERACION DEL SERVICIO DE AGUA POTABLE URBANO EN LOS AA.HH. LOS ANGELES, LAS BRISAS V Y LAS BRISAS III DISTRITO DE ILO DE LA PROVINCIA DE ILO DEL DEPARTAMENTO DE MOQUEGUA	SUB GERENCIA DE EJECUCIÓN DE PROYECTOS DE INVERSIÓN PÚBLICA	Muy Alta	PORCENTAJE	Acumulado Anual	PROGRAMADO	0	0	0	0	8	8	16	
					EJECUTADO	0	0	0	0	0	0	0	0
EJECUCIÓN FÍSICA POR AEI.07.01:													0
OEI.08	MEJORAR LAS CONDICIONES DE SALUD EN LA PROVINCIA												
AEI.08.01	Programa de alimentación saludable para la población de la Provincia												
AOI30149801495 - GESTION ADMINISTRATIVA DEL CAMAL MUNICIPAL	SERVICIOS DE CAMAL	Alta	REPORTE	Acumulado Anual	PROGRAMADO	1	1	1	1	1	1	6	
					EJECUTADO	1	1	1	1	1	1	6	100
AOI30149801493 - SUPERVISION Y CONTROL DE BUENAS PRACTICAS DE MANUFACTURA E INOCUIDAD DE ALIMENTOS PARA EL CONSUMO	SUB GERENCIA DE COMERCIALIZACION Y ABASTECIMIENTOS	Muy Alta	ACTA	Acumulado Anual	PROGRAMADO	25	23	24	34	25	44	175	
					EJECUTADO	25	23	24	34	13	44	163	93.14
AOI30149801484 - GESTION ADMINISTRATIVA, MERCADOS E INEPCION Y CONTROL DEL COMERCIO FORMAL E INFORMAL	SUB GERENCIA DE COMERCIALIZACION Y ABASTECIMIENTOS	Alta	INFORME TECNICO	Acumulado Anual	PROGRAMADO	1	1	1	1	1	1	6	
					EJECUTADO	1	1	1	1	1	1	6	100
AOI30149801527 - GESTION ADMINISTRATIVA	SUB GERENCIA DE PROGRAMAS DE COMPL. ALIMENTARIA Y PROTECCIÓN SOCIAL	Alta	INFORME TECNICO	Acumulado Anual	PROGRAMADO	1	1	1	1	1	1	6	
					EJECUTADO	1	1	1	1	1	1	6	100
AOI30149801528 - GESTION DE LOS SERVICIOS DEL PROGRAMA PANTBC	PROGRAMA PANTBC	Muy Alta	INFORME TECNICO	Acumulado Anual	PROGRAMADO	1	1	1	1	1	1	6	
					EJECUTADO	1	1	1	1	1	1	6	100
AOI30149801529 - GESTION DE LOS SERVICIOS DEL PROGRAMA VASO DE LECHE	PROGRAMA VASO DE LECHE	Muy Alta	INFORME TECNICO	Acumulado Anual	PROGRAMADO	1	1	1	1	1	1	6	
					EJECUTADO	1	1	1	1	1	1	6	100
AOI30149801531 - GESTION DEL SERVICIO DE LA ACTUALIZACION DEL PADRON NOMINAL	PADRON NOMINAL	Muy Alta	INFORME TECNICO	Acumulado Anual	PROGRAMADO	1	1	1	1	1	1	6	
					EJECUTADO	1	1	1	1	1	1	6	100
AOI30149801532 - GESTION DE LOS SERVICIOS DEL PROGRAMA DE COMEDORES	ADMINISTRACIÓN DE COMEDORES	Muy Alta	INFORME TECNICO	Acumulado Anual	PROGRAMADO	1	1	1	1	1	1	6	
					EJECUTADO	1	1	1	1	1	1	6	100
AOI30149801615 - 2280767 - MEJORAMIENTO E IMPLEMENTACION DEL MATADERO MUNICIPAL DE LA PROVINCIA DE ILO - MOQUEGUA	SUB GERENCIA DE EJECUCIÓN DE PROYECTOS DE INVERSIÓN PÚBLICA	Muy Alta	PORCENTAJE	Acumulado Anual	PROGRAMADO	6	6	6	6	6	6	36	
					EJECUTADO	0.53	0.59	3.82	3.32	1.03	2.12	11.41	31.69
AOI30149801641 - 2521956 - ADQUISICION DE CAMARA DE FRIGORIFICO Y , EN EL(LA) CAMAL MUNICIPAL DISTRITO DE ILO, PROVINCIA ILO, DEPARTAMENTO MOQUEGUA	SUB GERENCIA DE EJECUCIÓN DE PROYECTOS DE INVERSIÓN PÚBLICA	Muy Alta	PORCENTAJE	Acumulado Anual	PROGRAMADO	0	0	8	8	8	8	32	
					EJECUTADO	0	0	0.02	1.31	0.21	0.72	2.26	7.06
EJECUCIÓN FÍSICA POR AEI.08.01:													83.19
AEI.08.02	Programa de medicina preventiva, primeros auxilios, educación sanitaria y profilaxis permanente en centros poblados rurales de la Provincia												
AOI30149801501 - APLICACIÓN DEL REGIMEN JURIDICO DE CANES	SERVICIO DE CONTROL CANINO	Alta	REPORTE	Acumulado Anual	PROGRAMADO	4	4	4	4	4	4	24	
					EJECUTADO	4	4	4	4	4	4	24	100
AOI30149801502 - REGULACION DE LA POBLACION CANINA Y FELINA	SERVICIO DE CONTROL CANINO	Muy Alta	ATENCION	Acumulado Anual	PROGRAMADO	83	83	83	83	83	83	498	
					EJECUTADO	97	86	81	83	74	101	522	100
AOI30149801503 - PREVENCIÓN DE LA TRANSMISIÓN DE ZOONOSIS	SERVICIO DE CONTROL CANINO		FAMILIA CAPACITADA	Acumulado Anual	PROGRAMADO	83	83	83	83	83	83	498	
					EJECUTADO	96	74	85	46	194	79	574	100
EJECUCIÓN FÍSICA POR AEI.08.02:													100



CDR09 AEL09.02	CONTRIBUIR AL MEJORAMIENTO DEL SERVICIO EDUCATIVO, CULTURAL Y DEPORTIVO EN LA PROVINCIA													
Programa de desarrollo cultural difundido en la Provincia						PROGRAMADO	1	1	1	1	1	1	6	
AO13044803521 - GESTION DE LA SUB GERENCIA PROMOCION DESARROLLO SOCIAL	SUB GERENCIA DE PROMOCION DEL DESARROLLO SOCIAL	Alta	INFORME TECNICO	Acumulado Anual		EJECUTADO	1	1	1	1	1	1	6	100
Programa de desarrollo cultural difundido en la Provincia						PROGRAMADO	1	1	1	1	1	1	6	
AO13044803523 - PROMOCION DE LA EDUCACION Y LA CULTURA	SUB GERENCIA DE PROMOCION DEL DESARROLLO SOCIAL	Muy Alta	INFORME TECNICO	Acumulado Anual		EJECUTADO	1	1	1	1	1	1	6	100
Programa de desarrollo cultural difundido en la Provincia						PROGRAMADO	1	1	1	1	1	1	6	
AO13044803525 - ATENCION Y CONSEJERIA LEGAL DEL ADULTO MAYOR	PROGRAMA PERSONAS ADULTAS MAYORES ATENDIDOS INVOLUCRANDO AL ENTORNO FAMILIAR	Muy Alta	INFORME TECNICO	Acumulado Anual		EJECUTADO	1	1	1	1	1	1	6	100
Programa deportivo municipal accesible a la población de la Provincia						EJECUCIÓN FÍSICA POR AEL09.02:							100	
Programa de desarrollo cultural difundido en la Provincia						PROGRAMADO	1	1	1	1	1	1	6	
AO13044803522 - PROMOCION DE LA RECREACION Y DEPORTE	SUB GERENCIA DE PROMOCION DEL DESARROLLO SOCIAL	Muy Alta	INFORME TECNICO	Acumulado Anual		EJECUTADO	1	1	1	1	1	1	6	100
Programa de desarrollo cultural difundido en la Provincia						PROGRAMADO	5	5	5	5	5	5	30	
AO13044803529 - CONSTRUCCION DEL CENTRO RECREACIONAL DEL NIÑO Y LA FAMILIA DEL DISTRITO DE ILO, PROVINCIA DE ILO - MOQUEGUA	SUB GERENCIA DE EJECUCIÓN DE PROYECTOS DE INVERSIÓN PÚBLICA	Muy Alta	PORCENTAJE	Acumulado Anual		EJECUTADO	0.96	0.55	1.94	1.31	2.39	15.68	22.83	76.1
Programa de desarrollo cultural difundido en la Provincia						PROGRAMADO	6	6	6	6	6	6	36	
AO13044803534 - 2300066 - MEJORAMIENTO DE LOS SERVICIOS DEPORTIVOS DEL COLISEO MUNICIPAL VICTOR RUIZ CERVAL, DISTRITO DE ILO - PROVINCIA DE ILO - DEPARTAMENTO DE MOQUEGUA	SUB GERENCIA DE EJECUCIÓN DE PROYECTOS DE INVERSIÓN PÚBLICA	Muy Alta	PORCENTAJE	Acumulado Anual		EJECUTADO	0.7	1.39	4.7	4.58	2.39	2.26	16.02	44.5
Programa de desarrollo cultural difundido en la Provincia						PROGRAMADO	8	8	8	8	8	8	48	
AO13044803537 - 2403368 - AMPLIACION DE LOS SERVICIOS DE RECREACIÓN EN EL MALECÓN SUPERIOR, DESDE LA URB. LOS E. VALCABRILINASTA EL PROMUVI X DE LA PAMPA INALÁMBRICA, EN EL MALECON SUPERIOR PAMPA INALÁMBRICA - DISTRITO DE ILO - PROVINCIA DE ILO - REGIÓN MOQUEGUA	SUB GERENCIA DE EJECUCIÓN DE PROYECTOS DE INVERSIÓN PÚBLICA	Muy Alta	PORCENTAJE	Acumulado Anual		EJECUTADO	0.87	1.25	1.54	1.72	3.55	5.04	13.97	29.1
Programa de desarrollo cultural difundido en la Provincia						PROGRAMADO	8	8	8	8	8	8	48	
AO13044803542 - 2505308 - CREACION DEL SERVICIO DEPORTIVO Y RECREATIVO ENTRE EL PROMUVI Y PROMUVI DE LA PAMPA INALÁMBRICA, DISTRITO DE ILO - PROVINCIA DE ILO - DEPARTAMENTO DE MOQUEGUA	SUB GERENCIA DE EJECUCIÓN DE PROYECTOS DE INVERSIÓN PÚBLICA	Muy Alta	PORCENTAJE	Acumulado Anual		EJECUTADO	0.31	1.35	2.07	2.81	3.56	4.32	14.42	30.04
Programa de desarrollo cultural difundido en la Provincia						PROGRAMADO	8	8	8	8	8	8	48	
AO13044803547 - 2611792 - CONSTRUCCION DE COBERTURA DE INSTALACIONES DEPORTIVAS Y SERVICIOS HIGIENICOS Y VESTIDORIOS, EN LA URB. LOSA DEPORTIVA DE LA MZZ LOTE 1 DEL A.H. MIRADOR BOCA DEL SAPO DEL PROMUVI X DISTRITO DE ILO, PROVINCIA ILO, DEPARTAMENTO MOQUEGUA	SUB GERENCIA DE EJECUCIÓN DE PROYECTOS DE INVERSIÓN PÚBLICA	Muy Alta	PORCENTAJE	Acumulado Anual		EJECUTADO	0	0	0	0	0	0	0	0
Programa de desarrollo cultural difundido en la Provincia						PROGRAMADO	0	0	0	0	0	0	S.P.	
AO13044803559 - 2409782 - CREACION DE ESPACIOS DEPORTIVOS Y RECREATIVOS EN EL AA.HH. LAS GLOMETAS DEL PROMUVI X, PAMPA INALÁMBRICA DEL DISTRITO DE ILO - PROVINCIA DE ILO - DEPARTAMENTO DE MOQUEGUA	SUB GERENCIA DE FORMULACIÓN Y ESTUDIOS DE PROYECTOS DE INVERSIÓN PÚBLICA	Muy Alta	EXPEDIENTE	Acumulado Anual		EJECUTADO	0	0	0	0	0	0	0	S.P.
Programa de desarrollo cultural difundido en la Provincia						PROGRAMADO	0	1	0	0	0	0	1	
AO13044803573 - 2600537 - CREACION DEL SERVICIO DE ESPACIOS PUBLICOS VERDES EN LA MANZANA Y (PRIMERA) DEL A.H. JORGE F. BERNARDEZ, DISTRITO DE ILO DE LA PROVINCIA DE ILO DEL DEPARTAMENTO DE MOQUEGUA	SUB GERENCIA DE FORMULACIÓN Y ESTUDIOS DE PROYECTOS DE INVERSIÓN PÚBLICA	Muy Alta	EXPEDIENTE TECNICO	Acumulado Anual		EJECUTADO	0	1	0	0	0	0	1	100
Programa de desarrollo cultural difundido en la Provincia						PROGRAMADO	0	0	0	0	0	0	S.P.	
AO13044803576 - 2504407 - CREACION DEL SERVICIOS DE ESPACIOS PUBLICOS URBANOS EN EL AREA DE RECREACION NIZ DE LA ASOCIACION PRO VIVIENDA ENAPU PERU DISTRITO DE ILO DE LA PROVINCIA DE ILO DEL DEPARTAMENTO DE MOQUEGUA	SUB GERENCIA DE FORMULACIÓN Y ESTUDIOS DE PROYECTOS DE INVERSIÓN PÚBLICA	Muy Alta	EXPEDIENTE TECNICO	Acumulado Anual		EJECUTADO	0	0	0	0	0	0	0	S.P.
Programa de desarrollo cultural difundido en la Provincia						EJECUCIÓN FÍSICA POR AEL09.04:							54.25	
CDR10 AEL10.01	REDUCIR LA VULNERABILIDAD DE LA POBLACIÓN Y SUS MEDIOS DE VIDA ANTE EL RIESGO DE DESASTRES EXISTENTES DE ORIGEN NATURAL, SOCIO NATURAL O ANTROPICO EN LA PROVINCIA													
Instrumentos de estimación del riesgo de desastres de origen natural, socio natural o antropológico implementado en la Provincia						PROGRAMADO	1	1	1	1	1	1	6	
AO13044803572 - GESTION DEL SISTEMA DE RIESGO DE DESASTRES	OFICINA DE GESTIÓN DEL RIESGO DE DESASTRES	Muy Alta	INFORME TECNICO	Acumulado Anual		EJECUTADO	0	0	2	1	1	1	5	83.33
Planes de rehabilitación ante desastres implementados en la Provincia						EJECUCIÓN FÍSICA POR AEL10.01:							83.33	
Planes de rehabilitación ante desastres implementados en la Provincia						PROGRAMADO	0	0	0	0	0	1	1	
AO13044803573 - GESTION E IMPLEMENTACION DE PLANES EN GESTION PREVENTIVA Y REACTIVA	OFICINA DE GESTIÓN DEL RIESGO DE DESASTRES	Muy Alta	PLAN	Acumulado Anual		EJECUTADO	0	1	1	1	1	1	5	100
Programa de desarrollo de capacitaciones en gestion de riesgos de desastres difundidos a la población de la Provincia						EJECUCIÓN FÍSICA POR AEL10.02:							100	
Programa de desarrollo de capacitaciones en gestion de riesgos de desastres difundidos a la población de la Provincia						PROGRAMADO	0	0	1	0	1	0	2	
AO13044803574 - CAPACITACION Y SENSIBILIZACION A LA POBLACION DE LA PROVINCIA DE ILO EN GRI (EQUIPOS)	OFICINA DE GESTIÓN DEL RIESGO DE DESASTRES	Muy Alta	CAPACITACION	Acumulado Anual		EJECUTADO	0	0	1	1	0	1	3	100
Programa de desarrollo de capacitaciones en gestion de riesgos de desastres difundidos a la población de la Provincia						EJECUCIÓN FÍSICA POR AEL10.03:							100	
Programa de desarrollo de capacitaciones en gestion de riesgos de desastres difundidos a la población de la Provincia						PROGRAMADO	0	0	1	0	0	1	2	
AO13044803575 - COORDINACION E IMPLEMENTACION DEL SISTEMA DE ALERTA TEMPRANA (INDECI)	OFICINA DE GESTIÓN DEL RIESGO DE DESASTRES	Muy Alta	INFORME TECNICO	Acumulado Anual		EJECUTADO	1	0	0	0	1	1	3	100
Centros de operaciones de emergencia local (COEP) implementados en la Provincia						EJECUCIÓN FÍSICA POR AEL10.04:							100	
Centros de operaciones de emergencia local (COEP) implementados en la Provincia						PROGRAMADO	30	30	30	30	30	30	180	
AO13044803576 - ATENCION DE INCIDENCIAS EN LA PROVINCIA DE ILO	OFICINA DE GESTIÓN DEL RIESGO DE DESASTRES	Muy Alta		Acumulado Anual		EJECUTADO	0	0	1	30	31	30	92	51.11
Programa de desarrollo de capacitaciones en gestion de riesgos de desastres difundidos a la población de la Provincia						EJECUCIÓN FÍSICA POR AEL10.05:							51.11	



AEI.10.06		Programa de formación de brigadas especializadas para la atención frente a emergencias y desastres en la Provincia												
ACCIÓN 49801577 - FORMACION DE BRIGADAS ESPECIALIZADAS		OFICINA DE GESTIÓN DEL RIESGO DE DESASTRES	Muy Alta	NUMERO	Acumulado Anual	PROGRAMADO	0	0	0	0	1	0	1	0
						EJECUTADO	0	0	0	0	0	0	0	
EJECUCIÓN FÍSICA POR AEI.10.06:													0	
AEI.10.07		Acciones de rehabilitación ante desastres implementados en la Provincia												
ACCIÓN 49801578 - ATENCION DE ACCIONES ANTE DESASTRES (EMERGENCIA)		OFICINA DE GESTIÓN DEL RIESGO DE DESASTRES	Muy Alta	NUMERO	Acumulado Anual	PROGRAMADO	0	0	0	0	1	0	1	100
						EJECUTADO	1	1	1	1	1	1	6	
EJECUCIÓN FÍSICA POR AEI.10.07:													100	
OEL.11		MEJORAR LOS SERVICIOS DE PROTECCIÓN SOCIAL EN LA PROVINCIA												
AEI.11.01		REGISTRO DE INFORMACIÓN SOCIOECONÓMICA DE LA POBLACIÓN VULNERABLE ACTUALIZADO EN LA PROVINCIA												
ACCIÓN 49801530 - GESTION DEL SERVICIO DE LA ACTUALIZACION DE LA INFORMACION SOCIO ECONOMICA		UNIDAD LOCAL EMPADRONAMIENTO (SISFOH)	Muy Alta	INFORME TECNICO	Acumulado Anual	PROGRAMADO	1	1	1	1	1	1	6	100
						EJECUTADO	1	1	1	1	1	1	6	
EJECUCIÓN FÍSICA POR AEI.11.01:													100	
AEI.11.02		Programas nacionales de apoyo social de forma permanente a grupos de población vulnerables de la Provincia												
ACCIÓN 49801525 - ADMINISTRAR LOS SERVICIOS DE ATENCIÓN A LAS PERSONAS CON DISCAPACIDAD		ATENCIÓN Y ASISTENCIA A LA PERSONA CON DISCAPACIDAD	Muy Alta	INFORME TECNICO	Acumulado Anual	PROGRAMADO	1	1	1	1	1	1	6	100
						EJECUTADO	1	1	1	1	1	1	6	
ACCIÓN 49801642 - 2553626 - AMPLIACION DEL SERVICIO INTEGRAL DE LA OMAPEL DEL DISTRITO DE ILO - PROVINCIA DE ILO - DEPARTAMENTO DE MOQUEGUA		SUB GERENCIA DE EJECUCIÓN DE PROYECTOS DE INVERSIÓN PÚBLICA	Muy Alta	PORCENTAJE	Acumulado Anual	PROGRAMADO	8	8	8	8	8	8	48	0
						EJECUTADO	0	0	0	0	0	0	0	
EJECUCIÓN FÍSICA POR AEI.11.02:													50	
AEI.11.03		Programa de promoción y fomento de la protección social implementado en la Provincia												
ACCIÓN 49801524 - GESTION DEL SERVICIO MUNICIPAL DE LA DEMUNA		ADMINISTRACIÓN DEL SERVICIO DEMUNA	Muy Alta	INFORME TECNICO	Acumulado Anual	PROGRAMADO	1	1	1	1	1	1	6	100
						EJECUTADO	1	1	1	1	1	1	6	
ACCIÓN 49801616 - 2552749 - AMPLIACION DE LOS SERVICIOS DEL CENTRO INTEGRAL DE ATENCION AL PUEBLO MAYOR DISTRITO DE ILO - PROVINCIA DE ILO - DEPARTAMENTO DE MOQUEGUA		SUB GERENCIA DE EJECUCIÓN DE PROYECTOS DE INVERSIÓN PÚBLICA	Muy Alta	PORCENTAJE	Acumulado Anual	PROGRAMADO	8	8	8	8	8	8	48	30.94
						EJECUTADO	0.91	1.51	2.78	2.05	1.01	6.59	14.85	
EJECUCIÓN FÍSICA POR AEI.11.03:													55.5	
EJECUCIÓN FÍSICA PROMEDIO TOTAL:													76.8	
EJECUCIÓN FÍSICA PROMEDIO POR OFI TIPO I:													66.79	
EJECUCIÓN FÍSICA PROMEDIO POR OFI TIPO II:													88.43	

TABLA RESÚMEN

Año: 2025	[0%-75%>	[75%-95%>	≥95%	AO CON INFORMACIÓN	AEI / AO EN SEGUIMIENTO (1)	AO EN SEGUIMIENTO	177
Acciones Estratégicas	15	6	21	-	42	AO CON INFORMACIÓN COMPLETA	177
Actividades Operativas (Ejecución física)	42	9	109	0	160	AO CON INFORMACIÓN INCOMPLETA	0
[1] No se considera las AO con resultado S.P							

NOTAS:

- [1] Forman parte del reporte solo las AO activas y con metas físicas mayores a cero en el año; asimismo, que tengan el estado "Aprobado", tanto en seguimiento como en reprogramación.
- [2] La columna AVANCE ACUMULADO, en las filas PROGRAMADO y EJECUTADO de cada AO, mostrará valores que dependerán de su configuración en la columna TIPO DE AGREGACIÓN:
- a) Si es "Acumulado Anual" se suma los valores de enero a junio.
- b) Si es "Acumulado Mensual" se toma el promedio del último valor mayor a cero de enero a junio.
- c) Si es "No Acumulado" solo se señala con "-".
- [3] Los valores de la columna AVANCE % ACUMULADO dependerán de su configuración en TIPO DE AGREGACIÓN:
- a) Si es "Acumulado Anual" o "Acumulado Mensual" se calcula como (ejecución acumulada / programación acumulada) * 100.
- b) Si es "No Acumulado", como el promedio de (ejecución / programación) * 100 de cada mes. Considerando solo a las AO cuya programación sea mayor a 0 entre enero y junio.
- c) Para todos los casos, mostrará "S.I." si falta registrar el seguimiento en algún mes durante el primer semestre.
- [4] La sigla "S.I." significa seguimiento incompleto. Se presenta en AO con registros de seguimiento vacío en algunos de los meses durante el primer semestre.
- [5] La sigla "S.P." significa sin programación y se presenta en AO que tienen programación cero en todos los meses del primer semestre.
- [6] Las cifras de EJECUCIÓN FÍSICA POR AEI son calculadas como el promedio del AVANCE % ACUMULADO de sus AO. Consideraciones:
- a) Solo tendrá un valor calculado cuando ninguna de sus AO esté en "S.I."
- b) No entra en el promedio las AO con "-" ni "S.P."
- [7] Las cifras de EJECUCIÓN FÍSICA TOTAL es calculado como el promedio de la EJECUCIÓN FÍSICA de todas las AO.

