MUNICIPALIDAD PROVINCIAL DE ILO
Alcaldía

1122414

RESOLUCION DE ALCALDIA N° 647 - 2022-MPI
Ilo,
20 MAY 2022

VISTO:
El Informe N° 122-2022-SGPDO-GPE-MPI, de la Subgerencia de Planes y Desarrollo Organizacional el Proveído N°1475-2022-GPE-MPI de la Gerencia de Planeamiento Estratégico, el Informe Legal N° 510-2022-GAJ-MPI; y,

CONSIDERANDO:

Que, los artículos 194° y 195° de la Constitución Política del Perú establecen que las municipalidades provinciales y distritales son los órganos de gobierno local que tienen autonomía política, económica y administrativa en asuntos de su competencia, así como, que los gobiernos locales promueven el desarrollo, la economía local y la prestación de los servicios públicos de su responsabilidad, en armonía con las políticas y planes nacionales y regionales de desarrollo;

Que, los numerales VIII y IX de la Ley 27972 Ley Orgánica de Municipalidades, establecen que la competencias y funciones específicas funcionales se cumplen con armonía con las políticas y planes nacionales, regionales y locales de desarrollo, y que el proceso de planeación local es integral, permanente y participativo mediante el cual se establecen las políticas públicas de nivel local, teniendo en cuenta las competencias y funciones específicas exclusivas y compartidas establecidas para las municipalidades;

Que, mediante el Decreto Legislativo N° 1088, Ley del Sistema Nacional de Planeamiento Estratégico y del Centro Nacional de Planeamiento Estratégico, se crea el Centro Nacional de Planeamiento Estratégico - CEPLAN, como órgano rector, orientador y de coordinación del Sistema Nacional de Planeamiento Estratégico como instrumento técnico de gobierno y gestión para el desarrollo armónico y sostenido del país y el fortalecimiento de la gobernabilidad democrática en el marco del estado Constitucional de Derecho;

Que, el sub numeral 3 del numeral 7.3 del artículo 7 del Decreto Legislativo N° 1440, Decreto Legislativo del Sistema Nacional de Presupuesto Público, establece que el Titular de la entidad es responsable de determinar las prioridades de gasto de la Entidad en el marco de sus objetivos estratégicos institucionales que conforman su Plan Estratégico Institucional (PEI), y sujetándose a la normatividad vigente;

Que, a través de la Resolución de Presidencia de Consejo Directivo N° 033-2017/CEPLAN/PCD y modificatorias, el Centro Nacional de Planeamiento Estratégico – CEPLAN aprueba la "Guía para el Planeamiento Institucional", la misma que tiene como objetivo establecer las pautas para el planeamiento institucional que comprende la política y los planes que permiten la elaboración o modificación del Plan Estratégico Institucional – PEI y el Plan Operativo Institucional – POI, en el marco del Ciclo de Planeamiento Estratégico para la mejora continua;

Que, el numeral 6.2 de la sección 6 de la precitada guía establece que la entidad debe elaborar y aprobar el Plan Operativo Institucional (POI) Multianual con la finalidad de orientar la asignación de recursos al logro de las metas prioritarias por un periodo no menor de tres (3) años, respetando el periodo de vigencia del Plan Estratégico Institucional (PEI);

Que, mediante el artículo 1 de la Resolución de Presidencia de Consejo Directivo N° 00031-2022/CEPLAN/PCD, se prorroga el plazo de la sección 6.2 de la Guía para el Planeamiento Institucional, aprobada por la Resolución de Presidencia de Consejo

Directivo N° 033-2017/CEPLAN/PCD y sus modificatorias, estableciendo el 20 de mayo de 2022 como plazo para la aprobación del Plan Operativo Institucional Multianual 2023-2025;

Que, el numeral 2. del artículo 40° del Decreto de Alcaldía N° 09-2019-MPI se aprueba el Texto Único Ordenado del reglamento de Organización y Funciones – ROF de la Municipalidad Provincial de Ilo aprobado con Ordenanza N° 628-2017-MPI y modificado con Ordenanza N° 665-2019-MPI que forma parte del Decreto de Alcaldía, establece que es función de la Subgerencia de Planes y Desarrollo Organizacional Organizar y desarrollar las acciones y procesos para la formulación, seguimiento y evaluación del Plan Operativo Institucional de la Municipalidad provincial de Ilo;

Que, con Resolución de Alcaldía N° 749-2020-A-MPI, se aprueba el Plan Estratégico Institucional (PEI) correspondiente al periodo 2020-2025 de la Municipalidad Provincial de Ilo, encargada de integrar las políticas de la Entidad, bajo los principios orientadores de la política de modernización del Gobierno nacional;

Que, mediante Resolución de Alcaldía N° 324-2022-MPI se conforma la Comisión y el Equipo Técnico de Planeamiento Estratégico de la Municipalidad Provincial de Ilo quienes participaron en la elaboración del Plan Operativo Institucional Multianual-POI 2023 al 2025 de la Municipalidad Provincial de Ilo;

Que, el Informe N°122-2022-SGPDO-GPE-MPI presentando el Informe Técnico que sustenta la formulación del Plan Operativo Institucional Multianual – POI 2023 al 2025 de la Municipalidad Provincial de Ilo , basándose en el aplicativo CEPLAN V.01, el cual recoge los objetivos estratégicos , acciones estratégicas , actividades operativas y tareas con su respectiva programación presupuestal, por lo que solicita su respectiva aprobación, la que entrará en vigencia a partir del primero (1) de enero del 2023;

Que con Informe Legal N° 510-2022-GAJ-MPI, el Gerente de Asesoría Jurídica, opina que es legalmente viable aprobar el Plan Operativo Institucional Multianual – POI 2023 al 2025 de la Municipalidad Provincial de Ilo.

Que en uso de sus facultades conferidas en la Ley Orgánica de Municipalidad Ley N° 27972, Decreto de Alcaldía N° 09-2019-MPI que aprueba el 09-2019-MPI se aprueba el Texto Único Ordenado del reglamento de Organización y Funciones – ROF de la Municipalidad Provincial de Ilo aprobado con Ordenanza N° 628-2017-MPI y modificado con Ordenanza N° 665-2019-MPI, Decreto Legislativo N° 1088, Decreto Legislativo N° 1440, Resolución de "Presidencia del Concejo Directivo N° 033-2017/CEPLAN/PCD y modificatorias, con la opinión favorable de la Gerencia de Planeamiento Estratégico, de la Gerencia de Asesoría Jurídica y el Visto Bueno de la Gerencia Municipal, de la Gerencia de Planeamiento Estratégico, de la Subgerencia de Planes y Desarrollo Organizacional y de la Subgerencia de Gestión Presupuestal;

SE RESUELVE:

Artículo 1°.- APROBAR el Plan Operativo Institucional Multianual – POI 2023 al 2025 de la Municipalidad provincial de Ilo en el aplicativo CEPLAN V.01 y el aplicativo SISPLAE.

Artículo 2°.- DISPONER el obligatorio cumplimiento del Plan Operativo Institucional Multianual – POI 2023 al 2025 como un instrumento técnico normativo de gestión, por todos los órganos y unidades orgánicas quienes son responsables del cumplimiento en la ejecución de actividades, proyectos, acciones estratégicas y metas institucionales establecidas, correspondiendo a la Gerencia de Planeamiento

Estratégico, a través de sus unidades orgánicas la responsabilidad de efectuar seguimiento y control y evaluación del Plan Operativo Institucional – POI.

Artículo 3°.- Encargar a la Secretaría general disponga la publicación del presente instrumento técnico de gestión institucional en la página web de la Municipalidad, entrando en vigencia el primero (1) de enero del año 2023.

REGISTRESE, COMUNICASE Y CUMPLASE

MUNICIPALIDAD PROVINCIAL DE ILO
Abog. Raquel Vilca Aguilar
SECRETARIA GENERAL
ICAM N° 006

MUNICIPALIDAD PROVINCIAL DE ILO
Dr. JAVIER A. LOZANO MEDINA
ALCALDE (e)

POI

PLAN OPERATIVO INSTITUCCIONAL

2023 - 2025

GPE MPI

SUB GERENCIA DE PLANES Y DESARROLLO ORGANIZACIONAL

INDICE

INTRODUCCIÓN 3

RELACIÓN DEL EQUIPO TÉCNICO DE PLANEAMIENTO ESTRATÉGICO DE LA ELABORACIÓN DEL DOCUMENTO 4

1. ORGANIZACIÓN DE LA MUNICIPALIDAD PROVINCIAL DE ILO 5
2. ORGANIGRAMA ESTRUCTURAL DE LA MUNICIPALIDAD PROVINCIAL DE ILO 7
3. DECLARACIÓN DE POLITICAS INSTITUCIONALES 8
4. MISION INSTITUCIONAL 8
5. OBJETIVOS ESTRATEGICOS INSTITUCIONALES 9
6. ACCIONES ESTRATEGICAS INSTITUCIONALES (AEI)POR OBJETIVOS ESTRATEGICO INSTITUCIONAL 10
7. RUTA ESTRATÉGICA 12
8. PLAN OPERATIVO INSTITUCIONAL MULTIANUAL POI 2023 -2025 APLICATIVO CEPLAN V.01. 20

MUNICIPALIDAD PROVINCIAL DE ILO
Subgerencia de Planeamiento y Desarrollo Organizacional

INTRODUCCIÓN

La Municipalidad Provincial de Ilo, como Órgano de Gobierno Local y enmarcado dentro de la Ley Organiza de Municipalidades N°27972, es responsable de la elaboración de los instrumentos de Gestión Institucional; con la finalidad de que estos documentos se conviertan en una verdadera y efectiva herramienta que contribuya a fortalecer el desempeño municipal para alcanzar el desarrollo local.

El "Plan Operativo Institucional Multianual de la Municipalidad Provincial de Ilo Año Fiscal 2023-2025", es el instrumento de Gestión de Corto Plazo que define la acción de gobierno Municipal a través de un conjunto de actividades y metas al cual se le asigna los recursos presupuestales necesarios para su ejecución.

El POI ha sido elaborado teniendo como fin primordial; prestar con excelencia los servicios municipales, impulsando el desarrollo integral y fomento el bienestar y seguridad del ciudadano como fin supremo de la sociedad.

La Subgerencia de Planes y Desarrollo Organizacional ha elaborado el POI Multianual 2023-2024, de manera concertada con las Unidades Orgánicas de la Municipalidad, enmarcado en las funciones del reglamento de Organización y Funciones de (ROF), y según lineamientos de la Guía con los Objetivos Estratégicos de nuestro Plan Estratégico Institucional.

MUNICIPALIDAD PROVINCIAL DE ILO
Sub Gerencia de Planes y Desarrollo Organizacional

RELACIÓN DEL EQUIPO TÉCNICO DE PLANEAMIENTO ESTRATÉGICO DE LA ELABORACIÓN DEL DOCUMENTO

Abog Julio Granados Cutimbo
Gerente Municipal

C.P.C. Maribel Yaneth Velásquez Ramos
Gerente de Planeamiento Estratégico

Eco. Luis Alberto Ramos Ramos
Coordinador del proceso
Subgerente de Planes de Desarrollo Organizacional

EQUIPO DE SOPORTE
Bach. Ing. Ind. Reny Amparo Delgado Gutiérrez
Bach. Ing. Ind. Gonzalo Cardenas Cruz
Arq. Antonio Quico Palomino
Lic. Felipe Raa Retamozo
Lic. Mario Villavicencio Ramírez

EQUIPO DE APOYO
Lic. Oxanoshka Ludwika Ticona Mamani

MUNICIPALIDAD PROVINCIAL DE ILO
Subgerencia de Planes y Desarrollo Organizacional

1. ORGANIZACIÓN DE LA MUNICIPALIDAD PROVINCIAL DE ILO

1.1. ORGANIZACIÓN INSTITUCIONAL

1.1.1. ORGANO DE ALTA DIRECCION

Órgano Normativo y Fiscalizador

1.1.1.1. Consejo Municipal

1.1.1.2. Comisión de Regidores

Órgano de Gobierno Ejecutivo

1.1.1.3. Alcaldía

Órgano de Dirección Ejecutiva

1.1.1.4. Gerente Municipal

1.2. ORGANOS CONSULTIVOS Y DE COORDINACION

1.2.1. Consejo de Coordinación Local Provincial

1.2.2. Comité Provincial de Seguridad Ciudadana

1.2.3. Provincial de Defensa Civil

1.2.4. Comisión Ambiental Municipal

1.2.5. Agencia de Fomento a la Inversión Privada

1.2.6. Consejo Provincial de la Juventud - COPROJU

1.3. ORGANO DE CONTROL

1.3.1. Órgano de Control Institucional

1.4. ORGANO DE DEFENSA JUDICIAL

1.4.1. Procuraduría Pública Municipal

1.5. ORGANO DE ASESORAMIENTO

1.5.1. Gerencia de Asesoría Jurídica

1.5.2. Gerencia de Planeamiento Estratégico

1.5.2.1. Subgerencia de Planes y Desarrollo Organizacional

1.5.2.2. Subgerencia de Gestión Presupuestal

1.5.2.3. Subgerencia de Programación Multianual de Inversiones

1.5.3. Oficina de Gestión del Riesgo de Desastres

1.6. ORGANO DE APOYO

1.6.1. Secretaria General

1.6.2. Oficina de Supervision y Liquidación de Proyectos de Inversión

1.6.3. Gerencia de Administración Financiera

MUNICIPALIDAD PROVINCIAL DE ILO
Sub Gerencia de Planes y Desarrollo Organizacional

1.6.3.1. Subgerencia de Contabilidad

1.6.3.2. Subgerencia de Tesorería

1.6.3.3. Subgerencia de Logística

1.6.3.4. Subgerencia de Recursos Humanos

1.6.3.5. Subgerencia de Informática

1.7. ORGANO DE LINEA

1.7.1. Gerencia de Rentas

1.7.1.1. Subgerencia de Registro y Determinación

1.7.1.2. Subgerencia de Recaudación

1.7.1.3. Subgerencia de Fiscalización

1.7.1.4. Subgerencia de Ejecutoria Coactiva

1.7.2. Gerencia de Servicios a la Ciudad

1.7.2.1. Subgerencia de Limpieza Publica y Mantenimiento de Áreas Verdes

1.7.2.2. Subgerencia de Abastecimiento y Comercialización

1.7.2.3. Subgerencia de Seguridad Ciudadana

1.7.3. Gerencia de Promoción del Desarrollo Social y Económico

1.7.3.1. Subgerencia de Promoción del Desarrollo Social

1.7.3.2. Subgerencia de Programas de Complementación Alimentaria y Proyección Social

1.7.3.3. Subgerencia de Promoción del Desarrollo Económico y Turismo

1.7.3.4. Subgerencia de Participación Ciudadana

1.7.4. Gerencia de Desarrollo Urbano Ambiental

1.7.4.1. Subgerencia de Ordenamiento Urbano y Catastro

1.7.4.2. Subgerencia de Transporte y Seguridad vial

1.7.4.3. Subgerencia de Ecología y Calidad Ambiental

1.7.5. Gerencia de Inversión Publica

1.7.5.1. Subgerencia de Formulación y Estudios de Inversión Pública

1.7.5.2. Subgerencia de Ejecución de Proyectos de Inversión Pública

1.8. ORGANO DESCONCENTRADO

1.8.1. Agencia Municipal

1.8.2. Administración de Maquinaria y Equipo Pesado

1.8.3. Grifo Municipal

1.8.4. Terminal Terrestre

1.8.5. Proyectos Especiales y Cooperación Técnica Financiera

2. ORGANIGRAMA ESTRUCTURAL - MUNICIPALIDAD PROVINCIAL DE ILO

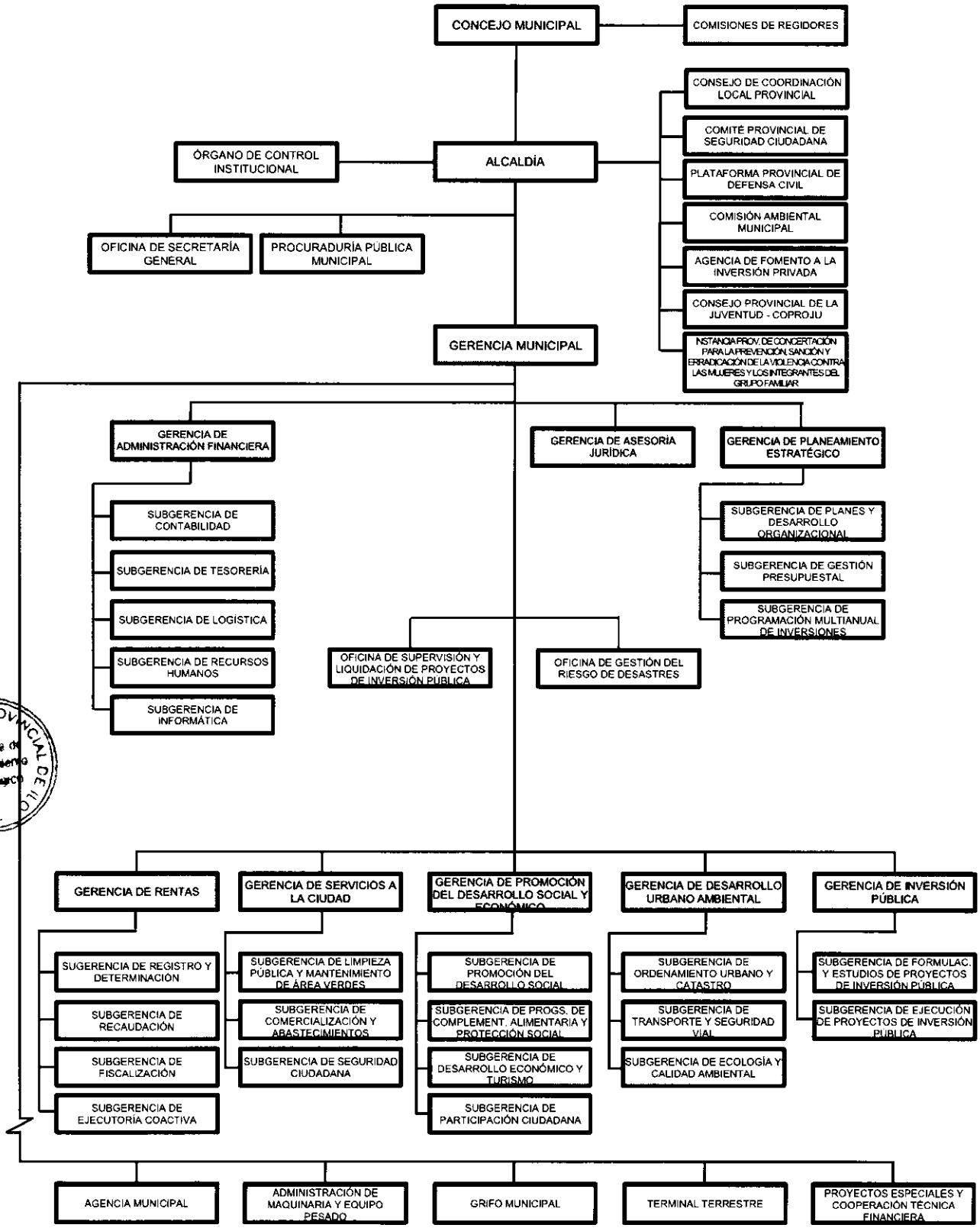

3. DECLARACIÓN DE POLITICAS INSTITUCIONALES

Gestionar estrategias socio - económicas sostenibles, con participación de la sociedad civil, del Estado, el sector empresarial y la academia, que permitan atender las necesidades de salud, educación y servicios básicos de la población, con calidad y eficiencia, así como, la generación de oportunidades para el crecimiento y desarrollo sostenible del territorio de la provincia de Ilo.

LINEAMIENTOS:

1. Liderar las acciones para lograr una ciudad segura con la participación ciudadana y las instituciones involucradas con responsabilidades compartidas
2. Modernizar la gestión municipal optimizando la atención a la ciudadanía, así como la recaudación y ejecución de gastos
3. Impulsar el desarrollo de las micro, pequeñas y medianas empresas para la dinamización de la economía local
4. Impulsar la instalación de la inversión privada con impacto directo en el desarrollo social, Económico y ambiental de la provincia
5. Impulsar el acceso efectivo de la población a los servicios de calidad de salud integral y de educación
6. Impulsar la prestación y acceso de la población a los servicios básicos seguros de agua, saneamiento, así como, su uso adecuado
7. Potencias el planeamiento, monitoreo, evaluación y mejora continua de los procesos de gestión del desarrollo territorial sostenible de la provincia.
8. Impulsar el acceso de la población vulnerable a los programas sociales del estado y municipales.

4. MISION INSTITUCIONAL

Promover los servicios públicos y el desarrollo integral, sostenible y armónico de la población de la provincia de Ilo de forma competitiva, transparente, concertada y participativa.

MUNICIPALIDAD PROVINCIAL DE ILO
Sub Gerencia de Planes y Desarrollo Organizacional

5. OBJETIVOS ESTRATEGICOS INSTITUCIONALES

OBJETIVOS ESTRATEGICOS INSTITUCIONALES	
OEI.01	Modernización la gestión institucional de la Municipalidad de Ilo
OEI.02	Fortalecer la institucionalidad de la Participación Ciudadana en la gestión municipal provincial de Ilo
OEI.03	Fortalecer la seguridad ciudadana en la Provincia de Ilo
OEI.04	Impulsar el desarrollo planificado y ordenado del territorio de la Provincia de Ilo
OEI.05	Impulsar el efectivo acceso universal e integral de la población a los servicios de salud y educativas en la provincia de Ilo
OEI.06	Promover los emprendimientos y el crecimiento económico sostenible de las Micro, Pequeñas y Medianas empresas de la Provincia de Ilo
OEI.07	Fortalecer la gestión ambiental de la provincia de Ilo
OEI.08	Mejorar la gestión de riesgos de desastres en la Provincia de Ilo
OEI.09	Impulsar el efectivo acceso al apoyo y protección del Estado de la población socialmente vulnerable de la Provincia de Ilo.

MUNICIPALIDAD PROVINCIAL DE ILO
Sub Gerencia de Planeamiento y Desarrollo Organizacional

6. ACCIONES ESTRATEGICAS INSTITUCIONALES (AEI)POR OBJETIVOS ESTRATEGICO INSTITUCIONAL

OBJETIVO ESTRATÉGICO INSTITUCIONAL		ACCION ESTRATÉGICA INSTITUCIONAL	
Código	OE I	Código	
OEI.01	Modernizar la gestión institucional de la Municipalidad Provincial de Ilo	AEI.01.01	Instrumentos de gestión actualizados en beneficio de la administración municipal
		AEI.01.02	Garantizar la solidez y liquidez financiera para el logro de metas
		AEI.01.03	Infraestructura adecuada con equipamiento e insumos oportunos en la MPI
		AEI.01.04	Capacidades fortalecidas del personal de la MPI
		AEI.01.05	Procesos y procedimientos administrativos simplificados en la Municipalidad
OEI.02	Fortalecer la institucionalidad de la Participación Ciudadana en la gestión municipal provincial.	AEI.02.01	Fortalecimiento de capacidades integrales a los líderes sociales
		AEI.02.02	Fortalecimiento efectivo de organizaciones sociales
		AEI.02.03	Espacios de concertación de políticas públicas efectivos para la atención de las demandas de la población
OEI.03	Fortalecer la seguridad ciudadana en la Provincia de Ilo	AEI.03.01	Patrullaje municipal e integrado en todos los distritos de la provincia de Ilo
		AEI.03.02	Comités vecinales fortalecidos de seguridad ciudadana
		AEI.03.03	Sistema de seguridad ciudadana con equipamiento integral, en beneficio de la población
		AEI.03.04	Acciones de prevención y atención a los ciudadanos en casos de riesgo de su seguridad
OEI.04	Impulsar el desarrollo planificado y ordenado del territorio de la Provincia de Ilo.	AEI.04.01	Control de ocupación y uso urbano, rural y marino costera en la provincia de Ilo
		AEI.04.02	Planeamiento urbano, rural y marino costero implementado en la provincia
		AEI.04.03	Catastro municipal actualizado en la jurisdicción de la provincia

MUNICIPALIDAD PROVINCIAL DE ILO Sub Gerencia de Planes y Desarrollo Organizacional

		AEI.04.04	Saneamiento físico legal de predios localizados en la provincia
		AEI.04.05	Fortalecimiento de Programas Municipales de Vivienda
		AEI.04.06	Desarrollo de espacios públicos urbanos en la provincia de Ilo
		AEI.04.07	Mejora de sistemas de transporte urbano, rural y vecinal en la provincia
OEI.05	Impulsar el efectivo acceso universal e integral de la población a los servicios de salud y educativos en la Provincia de Ilo.	AEI.05.01	Programa de promoción cultural permanente para la población
		AEI.05.02	Programa de actividades deportivas y recreativas para la población
		AEI.05.03	Asistencia Técnica a la población para el efectivo acceso a servicios integrales de salud
		AEI.05.04	Impulso del acceso efectivo de la población de Ilo a productos de primera necesidad
		AEI.05.05	Asistencia Técnica a la población para el efectivo acceso a servicios educativos
OEI.06	Promover los emprendimientos y el crecimiento económico sostenible de las Micro, Pequeñas y Medianas empresas de la Provincia de Ilo	AEI.06.01	Fortalecimiento de la asociatividad de forma permanente de las MYPES
		AEI.06.02	Asistencia técnica en gestión empresarial de forma priorizada a los emprendedores y las MYPES
		AEI.06.03	Programa de promoción de productos turísticos en la provincia de Ilo
		AEI.06.04	Promoción permanente de los productos locales en los mercados de interés
OEI.07	Fortalecer la gestión ambiental en la provincia de Ilo	AEI.07.01	Manejo y control de los residuos sólidos y su disposición final en la provincia de Ilo
		AEI.07.02	Mantenimiento de áreas verdes para la población
		AEI.07.03	Promoción de la recuperación de áreas degradadas
		AEI.07.04	Promoción del cuidado y protección del Medio Ambiente
		AEI.07.05	Acciones de fiscalización y control de la contaminación ambiental en la provincia

MUNICIPALIDAD PROVINCIAL DE ILO
Sub Gerencia de Planes y Desarrollo Organizacional

OEI.08	Mejorar la gestión de riesgos de desastres en la Provincia de Ilo.	AEI.08.01	Evaluaciones de riesgo en ámbitos priorizados en la Provincia
		AEI.08.02	Inspecciones técnicas de seguridad en edificaciones condicionado a la compatibilidad de usos de suelos en la Provincia
		AEI.08.03	Formulación e implementación del Plan de prevención y reducción del riesgo de desastre en la Provincia
		AEI.08.04	Asistencia técnica en GRD de manera integral para la población de la Provincia
		AEI.08.05	Centro de operaciones de emergencia para el monitoreo de peligros, emergencias y desastres implementado y operativo en la provincia
OEI.09	Impulsar el efectivo acceso al apoyo y protección del Estado de la población vulnerable de la Provincia de Ilo	AEI.09.01	Programa de apoyo social de calidad para las poblaciones vulnerables
		AEI.09.02	Programa de Complementación alimentaria nutricional para las poblaciones en situación de pobreza y pobreza extrema

7. RUTA ESTRATÉGICA

OBJETIVO ESTRATÉGICO INSTITUCIONAL				ACCION ESTRATÉGICA INSTITUCIONAL				UO Responsable de la AEI
Prioridad	Código	Enunciado	Vinculación con la PGG	Prioridad	Código	Descripción	Vinculación con la PGG	
4	OEI.01	Modernizar la gestión institucional de la Municipalidad Provincial de Ilo	Eje 2, Lin. 2.2	1	AEI.01.01	Instrumentos de gestión actualizados en beneficio de la administración municipal provincial de Ilo	Eje 2, Lin. 2.2	Gerencia de Planeamiento Estratégico
				2	AEI.01.02	Programa de gestión financiera para el logro de metas efectivamente garantizada en la MPI	Eje 2, Lin. 2.2	Gerencia Municipal

				5	AEI.01.03	Gestión de la Infraestructura, equipamiento e insumos adecuada y oportuna para la adecuada operatividad de la MPI	Eje 2, Lin. 2.2	Gerencia de Administración Financiera
				4	AEI.01.04	Programa de fortalecimiento de capacidades permanente del personal de la MPI	Eje 2, Lin. 2.2	Gerencia de Administración Financiera
				3	AEI.01.05	Procesos y procedimientos administrativos automatizados en la MPI	Eje 2, Lin. 2.2	Gerencia de Planeamiento Estratégico
4	OEI.02	Fortalecer la institucionalidad de la Participación Ciudadana en la gestión municipal provincial de Ilo	Eje 2, Lin. 2.1	1	AEI.02.01	Programa de fortalecimiento de capacidades ciudadanas permanente de la población de la provincia de Ilo	Eje 2, Lin. 2.1	Subgerencia de Participación Ciudadana
				2	AEI.02.02	Programa de fortalecimiento de la Institucionalidad de organizaciones sociales fortalecidas en la provincia de Ilo	Eje 2, Lin. 2.1	Gerencia de Promoción del Desarrollo Social y Económico
				3	AEI.02.03	Espacios de concertación de políticas públicas para la atención de las demandas de la población efectivos, implementad	Eje 2, Lin. 2.1	Subgerencia de Participación Ciudadana

MUNICIPALIDAD PROVINCIAL DE ILO
Sub Gerencia de Planeamiento y Racionalización Organizacional

						os y consolidados en la provincia de Ilo		
5	OEI.03	Fortalecer la seguridad ciudadana en la Provincia de Ilo	Eje 4, Lin. 4.5	1	AEI.03.01	Servicio de patrullaje municipal integrado en todos los distritos de la provincia de Ilo	Eje 4, Lin. 4.5	Gerencia de Servicios a la Ciudad
				2	AEI.03.02	Programa de organización de la comunidad a favor de la seguridad ciudadana oportuno y eficiente para la población de la provincia de Ilo	Eje 4, Lin. 4.5	Gerencia de Servicios a la Ciudad
				3	AEI.03.03	Sistema de seguridad ciudadana con equipamiento integral, en beneficio de la población de la provincia de Ilo	Eje 4, Lin. 4.5	Gerencia de Servicios a la Ciudad
				4	AEI.03.04	Programa de prevención y atención en casos de riesgo de seguridad inmediatas a los ciudadanos de la provincia de Ilo	Eje 4, Lin. 4.5	Gerencia de Servicios a la Ciudad
7	OEI.04	Impulsar el desarrollo planificado y ordenado del territorio de la Provincia de Ilo	Eje 5, Lin. 5.1	3	AEI.04.01	Ocupación y uso urbano, rural y marino costero eficiente y oportunamente controlado	Eje 5, Lin. 5.1	Sub Gerencia de Ordenamiento Urbano y Catastro

						en la provincia de Ilo		
				4	AEI.04.02	Planeamiento urbano, rural y marino costero integral y concertado implementado en la provincia de Ilo	Eje 5, Lin. 5.1	Gerencia de Desarrollo Urbano Ambiental
				5	AEI.04.03	Catastro municipal actualizado en la jurisdicción de la provincia de Ilo	Eje 5, Lin. 5.1	Gerencia de Desarrollo Urbano Ambiental
				6	AEI.04.04	Servicio de saneamiento físico legal de predios municipales implementado en la provincia de Ilo	Eje 5, Lin. 5.1	Gerencia de Desarrollo Urbano Ambiental
				1	AEI.04.05	Programa de promoción del acceso universal efectivo y gestión eficiente del agua y saneamiento de la población de la provincia de Ilo	Eje 4, Lin. 4.4	Gerencia de Desarrollo Urbano Ambiental
				7	AEI.04.06	Espacios públicos urbanos recuperados y priorizados en la provincia de Ilo	Eje 5, Lin. 5.1	Gerencia de Desarrollo Urbano Ambiental
				2	AEI.04.07	Sistemas de transporte urbano, rural y vecinal en la	Eje 5, Lin. 5.1	Gerencia de Desarrollo Urbano Ambiental

MUNICIPALIDAD PROVINCIAL DE ILO
Subgerencia de Planes y Desarrollo Organizacional

						provincia de ilo		
1	OEI.05	Impulsar el efectivo acceso universal e integral de la población a los servicios de salud y educativos en la Provincia de Ilo	Eje 4, Lin. 4.1 a 4.6	4	AEI.05.01	Programa de promoción cultural permanente para la población de la provincia de Ilo	Eje 4, Lin. 4.6	Gerencia de Promoción del Desarrollo Social y Económico
				5	AEI.05.02	Programa de actividades deportivas y recreativas integral para la población de la provincia de ilo	Eje 4, Lin. 4.6	Gerencia de Promoción del Desarrollo Social y Económico
				1	AEI.05.03	Asistencia Técnica para la prevención y el efectivo acceso a servicios integrales de salud de la población de la provincia de Iloi	Eje 4, Lin. 4.2	Gerencia de Promoción del Desarrollo Social y Económico
				3	AEI.05.04	Impulso del acceso a productos de primera necesidad efectivo y seguro para la población de la provincia de Ilo	Eje 4, Lin. 4.1	Gerencia de Promoción del Desarrollo Social y Económico
				2	AEI.05.05	Asistencia Técnica para el acceso a servicios educativos efectivo y oportuno a la población de la provincia de Ilo	Eje 4, Lin. 4.3	Gerencia de Promoción del Desarrollo Social y Económico
6	OEI.06	Promover los emprendimientos y el crecimiento	Eje 3, Lin. 3.4	3	AEI.06.01	Asistencia técnica en asociatividad permanente y	Eje 3, Lin. 3.6	Gerencia de Promoción del

MUNICIPALIDAD PROVINCIAL DE ILO
Sub Gerencia de Planes y Desarrollo Organizacional

		económico sostenible de las Micro, Pequeñas y Medianas empresas de la Provincia de Ilo				fortalecida de las MYPES de la provincia de Ilo		Desarrollo Social y Económico
				4	AEI.06.02	Asistencia técnica en gestión empresarial priorizada e integral a los emprendedores y las MYPES de la provincia de Ilo	Eje 3, Lin. 3.4	Subgerencia de Promoción del Desarrollo Económico
				2	AEI.06.03	Programa de promoción de productos turísticos integral en la provincia de Ilo	Eje 3, Lin. 3.4	Gerencia de Promoción del Desarrollo Social y Económico
				1	AEI.06.04	Programa de promoción en los mercados de interés oportuna y permanente de los productos locales	Eje 3, Lin. 3.4	Gerencia de Promoción del Desarrollo Social y Económico
8	OEI.07	Fortalecer la gestión ambiental en la Provincia de Ilo	Eje 5, Lin. 5.2	1	AEI.07.01	Manejo y control de los residuos sólidos y su disposición final eficiente y efectiva en la provincia de Ilo	Eje 5, Lin. 5.2	Gerencia de Servicios a la Ciudad
				2	AEI.07.02	Mantenimiento de áreas verdes integral para la población de la provincia de Ilo	Eje 5, Lin. 5.2	Gerencia de Servicios a la Ciudad
				3	AEI.07.03	Programa de promoción de la recuperación de áreas de terrenos ambientalmente	Eje 5, Lin. 5.2	Gerencia de Desarrollo Urbano Ambiental

MUNICIPALIDAD PROVINCIAL DE ILO Subgerencia de Planes y Desarrollo Organizacional

						degradados oportuno y participativo de la provincia de Ilo		
				4	AEI.07.04	Programa de promoción del cuidado y protección del Medio Ambiente integral y participativa de la provincia de Ilo	Eje 5, Lin. 5.2	Gerencia de Desarrollo Urbano Ambiental
				5	AEI.07.05	Programa de promoción de la articulación institucional para la gestión ambiental participativa en la provincia de Ilo	Eje 5, Lin. 5.2	Gerencia de Desarrollo Urbano Ambiental
				6	AEI.07.06	Sistema de fiscalización y vigilancia de la contaminación ambiental oportuno y efectivo en la provincia de Ilo	Eje 5, Lin. 5.2	Gerencia de Servicios a la Ciudad
				1	AEI.08.01	Programa de evaluaciones de riesgo en ámbitos priorizados en la Provincia de Ilo	Eje 5, Lin. 5.2	Gerencia Municipal
				2	AEI.08.02	Programa de inspecciones técnicas de seguridad en edificaciones según zonificación de uso implementado en la	Eje 5, Lin. 5.2	Gerencia Municipal

MUNICIPALIDAD PROVINCIAL DE ILO
Sub Gerencia de Planes y Desarrollo Organizacional

						Provincia de Ilo		
				3	AEI.08.03	Programa de prevención y reducción del riesgo de desastre implementado de manera oportuna y eficiente en la Provincia de Ilo	Eje 5, Lin. 5.2	Gerencia Municipal
				4	AEI.08.04	Asistencia técnica en GRD de manera integral para la población de la Provincia de ilo	Eje 5, Lin. 5.2	Gerencia Municipal
				5	AEI.08.05	Plataforma de Defensa Civil implementada y operativa en la provincia de Ilo	Eje 5, Lin. 5.2	Gerencia Municipal
2	OEI.09	Impulsar el efectivo acceso al apoyo y protección del Estado de la población socialmente vulnerable de la Provincia de Ilo	Eje 3, Lin. 3.5	2	AEI.09.01	Programa de apoyo social de calidad para las poblaciones socialmente vulnerables de la provincia de Ilo	Eje 3, Lin. 3.5	Gerencia de Promoción del Desarrollo Social y Económico
				1	AEI.09.02	Programa de Complementación alimentaria nutricional oportuno y efectivo para las poblaciones en situación de pobreza y pobreza extrema de la provincia de Ilo	Eje 3, Lin. 3.5	Gerencia de Promoción del Desarrollo Social y Económico

MUNICIPALIDAD PROVINCIAL DE ILO
Sub Gerencia de Planes y Desarrollo Organizacional

8. PLAN OPERATIVO INSTITUCIONAL MULTIANUAL POI 2023 -2025

APLICATIVO CEPLAN V.01.

Periodo POI Multianual 2023 - 2025
Nivel de Gobierno M - GOBIERNOS LOCALES
Sector 00 - MUNICIPALIDADES
Pliego 000 - MUNICIPALIDADES
Unidad Ejecutora 301498 - MUNICIPALIDAD PROVINCIAL DE ILO

CENTRO DE COSTO: 01.01 - COMISION DE REGIDORES
OEI 01 - Modernizar la gestión institucional de la Municipalidad Provincial de Ilo
AEI.01.01 - Instrumentos de gestión actualizados en beneficio de la administración municipal provincial de Ilo

CODIGO	ACTIVIDAD OPERATIVA	UNIDEO	U.M	PRIORIDAD	PERIODO MULTIANUAL	META	PROGRAMACION MENSUAL 1	2	3	4	5	6	7	8	9	10	11	12	TOTAL ANUAL
AOI30149800007	1.- PRESENTACIÓN DE PROPUESTAS DE ORDENANZAS O ACUERDOS DE CONCEJO.	180301 - ILO DOCUMENTO		Muy Alta	2023	FISICO	0	0	1	0	0	1	0	1	0	1	0	0	4
						COSTEO S/	0	1,000.00	2,000.00	2,000.00	2,124.00	1,000.00	1,000.00	500	0	0	0	0	9,624.00
					2024	FISICO	0	0	1	0	0	1	0	1	0	1	0	0	4
						COSTEO S/	0	1,000.00	2,000.00	2,000.00	2,124.00	1,000.00	1,000.00	500	0	0	0	0	9,624.00
					2025	FISICO	0	0	1	0	0	1	0	1	0	1	0	0	4
						COSTEO S/	0	1,000.00	2,000.00	2,000.00	2,124.00	1,000.00	1,000.00	500	0	0	0	0	9,624.00
AOI30149800009	3.- REVISION Y ANALISIS DE EXPEDIENTES ADMINISTRATIVOS PARA EL PRONUNCIAMIENTO DE LA COMISION.	180301 - ILO DICTAMEN		Muy Alta	2023	FISICO	8	8	8	8	8	8	8	8	8	8	8	8	96
						COSTEO S/	0	3,714.83	2,090.02	2,106.84	2,056.22	2,022.30	5,330.69	2,140.80	2,549.84	125.3	167.02	115.24	22,400.00
					2024	FISICO	8	8	8	8	8	8	8	8	8	8	8	8	96
						COSTEO S/	0	3,714.83	2,090.02	2,106.84	2,056.22	2,022.30	5,330.69	2,140.80	2,549.84	125.3	167.02	115.24	22,400.00
					2025	FISICO	8	8	8	8	8	8	8	8	8	8	8	8	96
						COSTEO S/	0	3,714.83	2,090.02	2,106.84	2,056.22	2,022.30	5,330.69	2,140.80	2,549.84	125.3	167.02	115.24	22,400.00
AOI30149800010	GESTIÓN DE REMUNERACIONES	180301 - ILO PLANILLA		Muy Alta	2023	FISICO	1	1	1	1	1	1	2	1	1	1	1	2	14
						COSTEO S/	13,538.57	13,538.57	13,538.57	13,538.57	13,538.57	13,538.57	27,077.14	13,538.59	13,538.57	13,538.57	13,538.57	27,077.14	189,540.00
					2024	FISICO	1	1	1	1	1	1	2	1	1	1	1	2	14
						COSTEO S/	13,538.57	13,538.57	13,538.57	13,538.57	13,538.57	[illegible]	27,077.14	13,538.59	13,538.57	13,538.57	13,538.57	27,077.14	189,540.00
					2025	FISICO	1	1	1	1	1	1	2	1	1	1	1	2	14
						COSTEO S/	13,538.57	13,538.57	13,538.57	13,538.57	13,538.57	13,538.57	27,077.14	13,538.59	13,538.57	13,538.57	13,538.57	27,077.14	189,540.00
AOI30149800575	2.- FISCALIZACION DE ACTIVIDADES Y PROYECTOS DE LA ADMINISTRACION MUNICIPAL	180301 - ILO ACCION		Muy Alta	2023	FISICO	0	1	1	1	1	1	1	1	1	1	1	1	11
						COSTEO S/	1,478.83	1,728.83	1,978.83	1,728.83	1,478.83	1,978.83	1,978.83	1,978.87	1,728.83	1,978.83	1,728.83	1,978.83	21,746.00
					2024	FISICO	0	1	1	1	1	1	1	1	1	1	1	1	11
						COSTEO S/	1,478.83	1,728.83	1,978.83	1,728.83	1,478.83	1,978.83	1,978.83	1,978.87	1,728.83	1,978.83	1,728.83	1,978.83	21,746.00
					2025	FISICO	0	1	1	1	1	1	1	1	1	1	1	1	11
						COSTEO S/	1,478.83	1,728.83	1,978.83	1,728.83	1,478.83	1,978.83	1,978.83	1,978.87	1,728.83	1,978.83	1,728.83	1,978.83	21,746.00

CENTRO DE COSTO: 02 - ALCALDIA
OEI 01 Modernizar la gestión institucional de la Municipalidad Provincial de Ilo
AEI 01.01 Instrumentos de gestion actualizados en beneficio de la administración municipal provincial de Ilo

CODIGO	ACTIVIDAD OPERATIVA	UNIDEO	U.M	PRIORIDAD	PERIODO MULTIANUAL	META	PROGRAMACION MENSUAL 1	2	3	4	5	6	7	8	9	10	11	12	TOTAL ANUAL
AOI30149800743	CONDUCIR LOS ACTOS OFICIALES DE LA MUNICIPALIDAD	180301 - ILO ACCION		Muy Alta	2023	FISICO	3	3	3	3	3	3	3	3	3	3	3	3	36
						COSTEO S/	4,456.67	4,456.67	4,456.67	4,456.67	4,456.67	4,456.67	4,456.67	4,456.67	4,456.67	4,456.67	4,456.67	4,456.67	53,480.00
					2024	FISICO	3	3	3	3	3	3	3	3	3	3	3	3	36
						COSTEO S/	4,456.67	4,456.67	4,456.67	4,456.67	4,456.67	4,456.67	4,456.67	4,456.67	4,456.67	4,456.67	4,456.67	4,456.67	53,480.00
					2025	FISICO	3	3	3	3	3	3	3	3	3	3	3	3	36
						COSTEO S/	4,456.67	4,456.67	4,456.67	4,456.67	4,456.67	4,456.67	4,456.67	4,456.67	4,456.67	4,456.67	4,456.67	4,456.67	53,480.00
AOI30149800744	DIRECCIÓN DE GOBIERNO LOCAL	180301 - ILO ACCION		Muy Alta	2023	FISICO	1	1	1	1	1	1	1	1	1	1	1	1	12
						COSTEO S/	1,890.00	1,890.00	1,890.00	1,890.00	1,890.00	1,890.00	1,890.00	1,890.00	1,890.00	1,890.00	1,890.00	1,890.00	22,680.00
					2024	FISICO	1	1	1	1	1	1	1	1	1	1	1	1	12
						COSTEO S/	1,890.00	1,890.00	1,890.00	1,890.00	1,890.00	1,890.00	1,890.00	1,890.00	1,890.00	1,890.00	1,890.00	1,890.00	22,680.00
					2025	FISICO	1	1	1	1	1	1	1	1	1	1	1	1	12
						COSTEO S/	1,890.00	1,890.00	1,890.00	1,890.00	1,890.00	1,890.00	1,890.00	1,890.00	1,890.00	1,890.00	1,890.00	1,890.00	22,680.00
AOI30149800745	GESTIÓN DE REMUNERACIONES	180301 - ILO PLANILLA		Muy Alta	2023	FISICO	1	1	1	1	1	1	2	1	1	1	1	2	14
						COSTEO S/	11,024.71	11,024.71	11,024.71	11,024.71	11,024.71	11,024.71	22,049.43	11,024.71	11,024.75	11,024.71	11,024.71	22,049.43	154,346.00
					2024	FISICO	1	1	1	1	1	1	2	1	1	1	1	2	14
						COSTEO S/	11,024.71	11,024.71	11,024.71	11,024.71	11,024.71	11,024.71	22,049.43	11,024.71	11,024.75	11,024.71	11,024.71	22,049.43	154,346.00
					2025	FISICO	1	1	1	1	1	1	2	1	1	1	1	2	14
						COSTEO S/	11,024.71	11,024.71	11,024.71	11,024.71	11,024.71	11,024.71	22,049.43	11,024.71	11,024.75	11,024.71	11,024.71	22,049.43	154,346.00

CENTRO DE COSTO: 02.02 - ORGANO DE CONTROL INSTITUCIONAL
OEI.01 - Modernizar la gestión institucional de la Municipalidad Provincial de Ilo
AEI.01.05 - Procesos y procedimientos administrativos automatizados en la MPI

CODIGO	ACTIVIDAD OPERATIVA	UNIDEO	U.M	PRIORIDAD	PERIODO MULTIANUAL	META	PROGRAMACION MENSUAL 1	2	3	4	5	6	7	8	9	10	11	12	TOTAL ANUAL
AOI30149800416	EJECUCIÓN DE LOS SERVICIOS DE CONTROL RELACIONADO	180301 - ILO DOCUMENTO EMITIDO		Muy Alta	2023	FISICO	2	1	2	3	1	2	2	1	2	1	1	3	21
						COSTEO S/	0	30.95	70.95	20.95	102.9	20.72	102.9	58.78	42.8	0	0	0	450.95
					2024	FISICO	2	1	2	3	1	2	2	1	2	1	1	3	21
						COSTEO S/	0	30.95	70.95	20.95	102.9	20.72	102.9	58.78	42.8	0	0	0	450.95
					2025	FISICO	2	1	2	3	1	2	2	1	2	1	1	3	21
						COSTEO S/	0	30.95	70.95	20.95	102.9	[illegible]	102.9	58.78	42.8	0	0	0	450.95
AOI30149800417	EJECUCIÓN DE LOS SERVICIOS DE CONTROL SIMULTÁNEO	180301 - ILO INFORME		Muy Alta	2023	FISICO	0	0	1	0	0	1	0	0	1	0	0	1	4
						COSTEO S/	0	34	3,756.28	2,878.14	2,874.12	2,822.00	2,859.06	2,822.00	22	0	0	0	18,067.60
					2024	FISICO	0	0	1	0	0	1	0	0	1	0	0	1	4
						COSTEO S/	0	34	3,756.28	2,878.14	2,874.12	2,822.00	2,859.06	2,822.00	22	0	0	0	18,067.60
					2025	FISICO	0	0	1	0	0	1	0	0	1	0	0	1	4
						COSTEO S/	0	34	3,756.28	2,878.14	2,874.12	2,822.00	2,859.06	2,822.00	0	0	0	0	[illegible]

MUNICIPALIDAD PROVINCIAL DE ILO
Sub Gerencia de Planes y Desarrollo Organizacional

AOI30149800421	GESTIÓN ADMINISTRATIVA DEL ÓRGANO DE CONTROL INSTITUCIONAL	180301 - ILO DOCUMENTO EMITIDO	Muy Alta	FISICO	1	1	1	1	1	1	1	1	1	1	1	1	1	12
				2023 COSTEO S/	1,422.00	9,732.36	2,435.96	1,442.72	1,422.00	3,722.00	1,750.81	1,422.00	1,422.00	1,422.00	1,422.00	1,422.00	1,422.00	27,037.85
				FISICO	1	1	1	1	1	1	1	1	1	1	1	1	1	12
				2024 COSTEO S/	1,422.00	9,732.36	2,435.96	1,442.72	1,422.00	3,722.00	1,750.81	1,422.00	1,422.00	1,422.00	1,422.00	1,422.00	1,422.00	27,037.85
				FISICO	1	1	1	1	1	1	1	1	1	1	1	1	1	12
				2025 COSTEO S/	1,422.00	9,732.36	2,435.96	1,442.72	1,422.00	3,722.00	1,750.81	1,422.00	1,422.00	1,422.00	1,422.00	1,422.00	1,422.00	27,037.85
AOI30149800422	EJECUCIÓN DE LOS SERVICIOS DE CONTROL POSTERIOR	180301 - ILO INFORME	Muy Alta	FISICO	0	0	0	0	1	0	1	0	1	0	1	0	1	4
				2023 COSTEO S/	0	0	1,716.00	1,675.98	1,824.00	543.9	1,804.00	1,919.90	1,776.72	343.18	1,400.00	1,400.00	1,400.00	14,403.60
				FISICO	0	0	0	1	1	0	1	0	1	0	1	0	1	4
				2024 COSTEO S/	0	0	1,716.00	1,675.98	1,824.00	543.9	1,804.00	1,919.90	1,776.72	343.18	1,400.00	1,400.00	1,400.00	14,403.60
				FISICO	0	0	0	1	1	0	1	0	1	0	1	0	1	4
				2025 COSTEO S/	0	0	1,716.00	1,675.98	1,824.00	543.9	1,804.00	1,919.90	1,776.72	343.18	1,400.00	1,400.00	1,400.00	14,403.60
AOI30149800424	GESTIÓN DE REMUNERACIONES	180301 - ILO PLANILLA	Muy Alta	FISICO	1	1	1	1	1	1	2	1	1	1	1	2	14	
				2023 COSTEO S/	20,523.93	20,523.93	20,523.93	20,523.93	20,523.93	20,523.93	41,047.86	20,523.93	20,523.93	20,523.93	20,523.93	41,047.86	287,335.00	
				FISICO	1	1	1	1	1	1	2	1	1	1	1	2	14	
				2024 COSTEO S/	20,523.93	20,523.93	20,523.93	20,523.93	20,523.93	20,523.93	41,047.86	20,523.93	20,523.93	20,523.93	20,523.93	41,047.86	287,335.00	
				FISICO	1	1	1	1	1	1	2	1	1	1	1	2	14	
				2025 COSTEO S/	20,523.93	20,523.93	20,523.93	20,523.93	20,523.93	20,523.93	41,047.86	20,523.93	20,523.93	20,523.93	20,523.93	41,047.86	287,335.00	

CENTRO DE COSTO: 02.03 - PROCURADURÍA PÚBLICA MUNICIPAL

OEI 01 - Modernizar la gestión institucional de la Municipalidad Provincial de Ilo

AEI 01 01 - Instrumentos de gestión actualizados en beneficio de la administración municipal provincial de Ilo

CODIGO	ACTIVIDAD OPERATIVA	UBIGEO	U.M.	PRIORIDAD	PERIODO MULTIANUAL	META	PROGRAMACION MENSUAL 1	2	3	4	5	6	7	8	9	10	11	12	TOTAL ANUAL
AOI30149800175	GESTIÓN DE REMUNERACIONES	180301 - ILO PLANILLA	Muy Alta			FISICO	1	1	1	1	2	1	2	1	2	2	1	2	17
						2023 COSTEO S/	10,607.50	10,607.50	10,607.50	10,607.50	10,607.50	10,607.50	28,615.00	10,607.50	10,607.50	10,607.50	10,607.50	23,215.00	159,905.00
						FISICO	1	1	1	1	2	1	2	1	2	2	1	2	17
						2024 COSTEO S/	10,607.50	10,607.50	10,607.50	10,607.50	10,607.50	10,607.50	28,615.00	10,607.50	10,607.50	10,607.50	10,607.50	23,215.00	159,905.00
						FISICO	1	1	1	1	2	1	2	1	2	2	1	2	17
						2025 COSTEO S/	10,607.50	10,607.50	10,607.50	10,607.50	10,607.50	10,607.50	28,615.00	10,607.50	10,607.50	10,607.50	10,607.50	23,215.00	159,905.00
AOI30149800399	DEFENSA JURIDICA DE LOS INTERESES Y DERECHOS DE LA MPI.	180301 - ILO INFORME	Muy Alta			FISICO	1	1	1	1	1	1	1	1	1	1	1	1	12
						2023 COSTEO S/	24,395.70	24,624.26	25,647.04	18,826.00	10,526.00	4,226.00	10	4,200.00	4,210.00	4,210.00	4,200.00	4,200.00	129,285.00
						FISICO	1	1	1	1	1	1	1	1	1	1	1	1	12
						2024 COSTEO S/	24,395.70	24,624.26	25,647.04	18,826.00	10,526.00	4,226.00	10	4,200.00	4,210.00	4,210.00	4,200.00	4,200.00	129,285.00
						FISICO	1	1	1	1	1	1	1	1	1	1	1	1	12
						2025 COSTEO S/	24,395.70	24,624.26	25,647.04	18,826.00	10,526.00	4,226.00	10	4,200.00	4,210.00	4,210.00	4,200.00	4,200.00	129,285.00

CENTRO DE COSTO: 02.04 - SECRETARÍA GENERAL

OEI 01 - Modernizar la gestión institucional de la Municipalidad Provincial de Ilo

AEI.01.05 - Procesos y procedimientos administrativos automatizados en la MPI

CODIGO	ACTIVIDAD OPERATIVA	UBIGEO	U.M.	PRIORIDAD	PERIODO MULTIANUAL	META	PROGRAMACION MENSUAL 1	2	3	4	5	6	7	8	9	10	11	12	TOTAL ANUAL
AOI30149800403	EMISION Y PUBLICACION DE DISPOSITIVOS MUNICIPALES	180301 - ILO DOCUMENTO	Muy Alta			FISICO	120	130	120	130	120	130	140	130	130	130	130	130	1,540.00
						2023 COSTEO S/	1,861.85	1,625.00	1,650.00	1,625.00	1,861.85	1,625.00	1,650.00	1,625.00	1,650.00	1,836.85	1,625.00	1,650.00	20,285.55
						FISICO	120	130	120	130	120	130	140	130	130	130	130	130	1,540.00
						2024 COSTEO S/	1,861.85	1,625.00	1,650.00	1,625.00	1,861.85	1,625.00	1,650.00	1,625.00	1,650.00	1,836.85	1,625.00	1,650.00	20,285.55
						FISICO	120	130	120	130	120	130	140	130	130	130	130	130	1,540.00
						2025 COSTEO S/	1,861.85	1,625.00	1,650.00	1,625.00	1,861.85	1,625.00	1,650.00	1,625.00	1,650.00	1,836.85	1,625.00	1,650.00	20,285.55
AOI30149800404	GESTIÓN DE SECRETARÍA GENERAL	180301 - ILO DOCUMENTO	Muy Alta			FISICO	650	680	700	700	700	700	700	750	780	800	800	800	8,760.00
						2023 COSTEO S/	1,450.00	2,825.00	2,825.00	2,825.00	2,825.00	2,825.00	2,825.00	2,825.00	2,825.00	2,825.00	2,825.00	2,825.00	32,525.00
						FISICO	650	680	700	700	700	700	700	750	780	800	800	800	8,760.00
						2024 COSTEO S/	1,450.00	2,825.00	2,825.00	2,825.00	2,825.00	2,825.00	2,825.00	2,825.00	2,825.00	2,825.00	2,825.00	2,825.00	32,525.00
						FISICO	650	680	700	700	700	700	700	750	780	800	800	800	8,760.00
						2025 COSTEO S/	1,450.00	2,825.00	2,825.00	2,825.00	2,825.00	2,825.00	2,825.00	2,825.00	2,825.00	2,825.00	2,825.00	2,825.00	32,525.00
AOI30149800405	GESTIÓN DE ARCHIVO CENTRAL	180301 - ILO DOCUMENTO	Muy Alta			FISICO	1	1	2	1	1	1	1	1	1	1	1	1	13
						2023 COSTEO S/	393.05	150.1	142.8	37.27	250.51	362.87	155.27	25	155.07	150.1	155.27	387.88	2,164.69
						FISICO	1	1	2	1	1	1	1	1	1	1	1	1	13
						2024 COSTEO S/	393.05	150.1	142.8	37.27	250.51	362.87	155.27	25	155.07	150.1	155.27	387.88	2,164.69
						FISICO	1	1	2	1	1	1	1	1	1	1	1	1	13
						2025 COSTEO S/	393.05	150.1	142.8	37.27	250.51	362.87	155.27	25	155.07	150.1	155.27	387.88	2,164.69
AOI30149800704	GESTIÓN DE REMUNERACIONES	180301 - ILO PLANILLA	Muy Alta			FISICO	1	1	1	1	1	1	2	1	1	1	1	2	14
						2023 COSTEO S/	44,056.28	44,056.28	44,056.28	44,056.28	44,056.28	44,056.28	88,112.61	51,456.50	44,056.28	44,056.28	44,056.28	88,112.57	624,188.00
						FISICO	1	1	1	1	1	1	2	1	1	1	1	2	14
						2024 COSTEO S/	44,056.28	44,056.28	44,056.28	44,056.28	44,056.28	44,056.28	88,112.61	51,456.50	44,056.28	44,056.28	44,056.28	88,112.57	624,188.00
						FISICO	1	1	1	1	1	1	2	1	1	1	1	2	14
						2025 COSTEO S/	44,056.28	44,056.28	44,056.28	44,056.28	44,056.28	44,056.28	88,112.61	51,456.50	44,056.28	44,056.28	44,056.28	88,112.57	624,188.00

CENTRO DE COSTO: 02.04.02 - TRAMITE DOCUMENTARIO

OEI.01 Modernizar la gestión institucional de la Municipalidad Provincial de Ilo

AEI 01 01 - Instrumentos de gestión actualizados en beneficio de la administración municipal provincial de Ilo

CODIGO	ACTIVIDAD OPERATIVA	UBIGEO	U.M.	PRIORIDAD	PERIODO MULTIANUAL	META	PROGRAMACION MENSUAL 1	2	3	4	5	6	7	8	9	10	11	12	TOTAL ANUAL
AOI30149800681	RECEPCIÓN DE TRAMITE DOCUMENTARIO	180301 - ILO EXPEDIENTE	Muy Alta			FISICO	1,800.00	1,800.00	1,800.00	1,800.00	1,800.00	1,800.00	1,800.00	1,800.00	1,800.00	1,800.00	1,800.00	1,800.00	21,600.00
						2023 COSTEO S/	1,950.00	1,935.30	5,735.00	1,825.00	1,950.00	1,825.00	4,250.00	1,825.00	1,950.00	1,825.00	1,825.00	4,095.70	30,991.00
						FISICO	1,800.00	1,800.00	1,800.00	1,800.00	1,800.00	1,800.00	1,800.00	1,800.00	1,800.00	1,800.00	1,800.00	1,800.00	21,600.00
						2024 COSTEO S/	1,950.00	1,935.30	5,735.00	1,825.00	1,950.00	1,825.00	4,250.00	1,825.00	1,950.00	1,825.00	1,825.00	4,095.70	30,991.00
						FISICO	1,800.00	1,800.00	1,800.00	1,800.00	1,800.00	1,800.00	1,800.00	1,800.00	1,800.00	1,800.00	1,800.00	1,800.00	21,600.00
						2025 COSTEO S/	1,950.00	1,935.30	5,735.00	1,825.00	1,950.00	1,825.00	4,250.00	1,825.00	1,950.00	1,825.00	1,825.00	4,095.70	30,991.00

MUNICIPALIDAD PROVINCIAL DE ILO
Subgerencia de Planes y Costos
Organizacional

					FISICO	2,000.00	2,000.00	2,000.00	2,000.00	2,000.00	2,000.00	2,000.00	2,000.00	2,000.00	2,000.00	2,000.00	2,000.00	24,000.00
					2023 COSTEO S/	0	0	0	0	0	0	0	0	0	0	0	0	0
					FISICO	2,000.00	2,000.00	2,000.00	2,000.00	2,000.00	2,000.00	2,000.00	2,000.00	2,000.00	2,000.00	2,000.00	2,000.00	24,000.00
					2024 COSTEO S/	0	0	0	0	0	0	0	0	0	0	0	0	0
	AOI30149800835	INFORMACION Y ORIENTACION AL USUARIO	180301 - ILO ATENCION	Muy Alta	FISICO	2,000.00	2,000.00	2,000.00	2,000.00	2,000.00	2,000.00	2,000.00	2,000.00	2,000.00	2,000.00	2,000.00	2,000.00	24,000.00
					2025 COSTEO S/	0	0	0	0	0	0	0	0	0	0	0	0	0

CENTRO DE COSTO: 02.04.03 - RELACIONES PUBLICAS

OEI.01 - Modernizar la gestión institucional de la Municipalidad Provincial de Ilo

AEI 01.05 - Procesos y procedimientos administrativos automatizados en la MPI

CODIGO	ACTIVIDAD OPERATIVA	UBIGEO	U.M.	PRIORIDAD	PERIODO MULTIANUAL	META	PROGRAMACION MENSUAL 1	2	3	4	5	6	7	8	9	10	11	12	TOTAL ANUAL
						FISICO	54	54	54	54	54	54	54	54	54	54	54	54	648
					2023	COSTEO S/	595	4,724.00	14,050.00	10,100.00	9,650.00	7,175.00	16,500.00	9,120.00	7,800.00	8,750.00	7,550.00	12,400.00	108,514.00
						FISICO	54	54	54	54	54	54	54	54	54	54	54	54	648
					2024	COSTEO S/	595	4,724.00	14,050.00	10,100.00	9,650.00	7,175.00	16,500.00	9,120.00	7,800.00	8,750.00	7,550.00	12,400.00	108,514.00
	GESTION DE LAS ACTIVIDADES COMUNICACIONALES					FISICO	54	54	54	54	54	54	54	54	54	54	54	54	648
AOI30149800400	INSTITUCIONALES	180301 - ILO NOTA INFORMATIVA	Muy Alta		2025	COSTEO S/	595	4,724.00	14,050.00	10,100.00	9,650.00	7,175.00	16,500.00	9,120.00	7,800.00	8,750.00	7,550.00	12,400.00	108,514.00
						FISICO	2	2	3	3	8	3	3	3	3	3	3	3	39
					2023	COSTEO S/	858	3,361.33	8,650.00	2,829.34	7,720.00	1,520.00	10,211.33	1,570.00	1,400.00	2,170.00	1,520.00	1,940.00	43,700.00
						FISICO	2	2	3	3	8	3	3	3	3	3	3	3	39
					2024	COSTEO S/	858	3,361.33	8,650.00	2,829.34	7,720.00	1,520.00	10,211.33	1,570.00	1,400.00	2,170.00	1,520.00	1,940.00	43,700.00
						FISICO	2	2	3	3	8	3	3	3	3	3	3	3	39
AOI30149800820	EJECUCION DE CEREMONIAS	180301 - ILO EVENTOS	Muy Alta		2025	COSTEO S/	858	3,361.33	8,650.00	2,829.34	7,720.00	1,520.00	10,211.33	1,570.00	1,400.00	2,170.00	1,520.00	1,940.00	43,700.00

CENTRO DE COSTO: 02.05 - ASESORIA TECNICA DE ALCALDIA

OEI.01 Modernizar la gestión institucional de la Municipalidad Provincial de Ilo

AEI.01.05 - Procesos y procedimientos administrativos automatizados en la MPI

CODIGO	ACTIVIDAD OPERATIVA	UBIGEO	U.M.	PRIORIDAD	PERIODO MULTIANUAL	META	PROGRAMACION MENSUAL 1	2	3	4	5	6	7	8	9	10	11	12	TOTAL ANUAL
						FISICO	5	5	5	5	5	5	5	5	5	5	5	5	60
					2023	COSTEO S/	1,691.74	1,336.50	1,634.95	1,336.50	1,634.95	3,627.56	1,638.60	1,300.46	1,598.91	1,300.46	1,598.91	1,300.46	20,000.00
						FISICO	5	5	5	5	5	5	5	5	5	5	5	5	60
					2024	COSTEO S/	1,691.74	1,336.50	1,634.95	1,336.50	1,634.95	3,627.56	1,638.60	1,300.46	1,598.91	1,300.46	1,598.91	1,300.46	[illegible]
						FISICO	5	5	5	5	5	5	5	5	5	5	5	5	60
AOI30149800165	ASESORAMIENTO DE ALTA DIRECCIÓN	180301 - ILO INFORME	Muy Alta		2025	COSTEO S/	1,691.74	1,336.50	1,634.95	1,336.50	1,634.95	3,627.56	1,638.60	1,300.46	1,598.91	1,300.46	1,598.91	1,300.46	20,000.00
						FISICO	1	1	1	1	1	1	2	1	1	1	1	2	14
					2023	COSTEO S/	6,019.50	6,019.50	6,019.50	6,019.50	6,019.50	6,019.50	12,638.00	6,019.50	6,019.50	6,019.50	6,019.50	18,839.00	91,673.00
						FISICO	1	1	1	1	1	1	2	1	1	1	1	2	14
					2024	COSTEO S/	6,019.50	6,019.50	6,019.50	6,019.50	6,019.50	6,019.50	12,638.00	6,019.50	6,019.50	6,019.50	6,019.50	18,839.00	91,673.00
						FISICO	1	1	1	1	1	1	2	1	1	1	1	2	14
AOI30149800166	GESTIÓN DE REMUNERACIONES	180301 - ILO PLANILLA	Muy Alta		2025	COSTEO S/	6,019.50	6,019.50	6,019.50	6,019.50	6,019.50	6,019.50	12,638.00	6,019.50	6,019.50	6,019.50	6,019.50	18,839.00	91,673.00

CENTRO DE COSTO: 03.01 - GERENCIA MUNICIPAL

OEI.01 - Modernizar la gestión institucional de la Municipalidad Provincial de Ilo

AEI.01.02 - Programa de gestión financiera para el logro de metas efectivamente garantizadas en la MPI

CODIGO	ACTIVIDAD OPERATIVA	UBIGEO	U.M.	PRIORIDAD	PERIODO MULTIANUAL	META	PROGRAMACION MENSUAL 1	2	3	4	5	6	7	8	9	10	11	12	TOTAL ANUAL
						FISICO	35	35	35	35	35	35	35	35	35	35	35	35	420
					2023	COSTEO S/	13,105.68	9,525.66	9,705.66	9,525.66	10,275.66	9,547.58	15,901.34	9,525.66	9,724.87	9,674.66	11,747.67	9,534.91	127,795.01
						FISICO	35	35	35	35	35	35	35	35	35	35	35	35	420
					2024	COSTEO S/	13,105.68	9,525.66	9,705.66	9,525.66	10,275.66	9,547.58	15,901.34	9,525.66	9,724.87	9,674.66	11,747.67	9,534.91	127,795.01
	GESTIÓN ADMINISTRATIVA DE LA GERENCIA					FISICO	35	35	35	35	35	35	35	35	35	35	35	35	420
AOI30149800094	MUNICIPAL	180301 - ILO DOCUMENTO	Muy Alta		2025	COSTEO S/	13,105.68	9,525.66	9,705.66	9,525.66	10,275.66	9,547.58	15,901.34	9,525.66	9,724.87	9,674.66	11,747.67	9,534.91	127,795.01
						FISICO	1	1	1	1	1	1	2	1	1	1	1	2	14
					2023	COSTEO S/	2,934.57	2,934.57	2,934.57	2,934.57	2,934.57	2,934.57	5,869.14	57,579.57	2,934.57	2,934.57	2,934.57	5,869.16	99,729.00
						FISICO	1	1	1	1	1	1	2	1	1	1	1	2	14
					2024	COSTEO S/	2,934.57	2,934.57	2,934.57	2,934.57	2,934.57	2,934.57	5,869.14	57,579.57	2,934.57	2,934.57	2,934.57	5,869.16	99,729.00
						FISICO	1	1	1	1	1	1	2	1	1	1	1	2	14
AOI30149800096	GESTIÓN DE REMUNERACIONES	180301 - ILO PLANILLA	Muy Alta		2025	COSTEO S/	2,934.57	2,934.57	2,934.57	2,934.57	2,934.57	2,934.57	5,869.14	57,579.57	2,934.57	2,934.57	2,934.57	5,869.16	99,729.00

CENTRO DE COSTO: 03.02 - OFICINA DE SUPERVISION Y LIQUIDACION DE PROYECTOS DE INVERSION

OEI.02 - Fortalecer la institucionalidad de la Participación Ciudadana en la gestión municipal provincial de Ilo

AEI.02.02 Programa de fortalecimiento de la institucionalidad de organizaciones sociales fortalecidas en la provincia de Ilo

CODIGO	ACTIVIDAD OPERATIVA	UBIGEO	U.M.	PRIORIDAD	PERIODO MULTIANUAL	META	PROGRAMACION MENSUAL 1	2	3	4	5	6	7	8	9	10	11	12	TOTAL ANUAL
						FISICO	6	6	6	6	6	6	6	6	6	6	6	6	72
					2023	COSTEO S/	0	0	4,150.00	0	0	0	0	0	0	0	0	0	4,150.00
						FISICO	6	6	6	6	6	6	6	6	6	6	6	6	72
					2024	COSTEO S/	0	0	4,150.00	0	0	0	0	0	0	0	0	0	4,150.00
						FISICO	6	6	6	6	6	6	6	6	6	6	6	6	72
AOI30149800203	SUPERVISION DE LOS PROYECTOS EN EJECUCIÓN	180301 - ILO SUPERVISION	Muy Alta		2025	COSTEO S/	0	0	4,150.00	0	0	0	0	0	0	0	0	0	4,150.00
						FISICO	0	0	0	2	2	2	2	2	2	2	2	0	16
					2023	COSTEO S/	0	0	0	0	0	0	0	0	0	0	0	0	0
						FISICO	0	0	0	2	2	2	2	2	2	2	2	0	16
					2024	COSTEO S/	0	0	0	0	0	0	0	0	0	0	0	0	0
	GESTION EN LA ELABORACION DE LIQUIDACIONES					FISICO	0	0	0	2	2	2	2	2	2	2	2	0	16
AOI30149800204	TECNICO FINANCIERAS	180301 - ILO GLOBAL	Muy Alta		2025	COSTEO S/	0	0	0	0	0	0	0	0	0	0	0	0	0
						FISICO	0	0	2	2	2	2	2	2	2	2	2	0	18

MUNICIPALIDAD PROVINCIAL DE ILO
Subgerencia de Ilo y Desarrollo Organizacional

AOI30149800205	TRANSFERENCIA DE PROYECTOS LIQUIDADOS	180301 - ILO TRANSFERENCIA	Muy Alta	2023 COSTEO S/	0	0	0	0	0	0	0	0	0	0	0	0	0
				FISICO	0	0	2	2	2	2	2	2	2	2	2	0	18
				2024 COSTEO S/	0	0	0	0	0	0	0	0	0	0	0	0	0
				FISICO	0	0	2	2	2	2	2	2	2	2	2	0	18
				2025 COSTEO S/	0	0	0	0	0	0	0	0	0	0	0	0	0
AOI30149800206	CONSOLIDACIÓN DE INFORMES FINALES PARA LIQUIDACION DE OBRAS CULMINADAS EN ANTERIORES GESTIONES	180301 - ILO INFORME	Muy Alta	FISICO	0	0	1	0	1	0	0	1	0	1	0	0	4
				2023 COSTEO S/	0	0	0	0	0	0	0	0	0	0	0	0	0
				FISICO	0	0	1	0	1	0	0	1	0	1	0	0	4
				2024 COSTEO S/	0	0	0	0	0	0	0	0	0	0	0	0	0
				FISICO	0	0	1	0	1	0	0	1	0	1	0	0	4
				2025 COSTEO S/	0	0	0	0	0	0	0	0	0	0	0	0	0
AOI30149800706	GESTION DE REMUNERACIONES	180301 - ILO PLANILLA	Muy Alta	FISICO	1	1	1	1	1	1	2	1	1	1	1	2	14
				2023 COSTEO S/	8,794.71	8,794.71	8,794.71	8,794.71	8,794.71	8,794.71	17,589.47	8,794.71	8,794.71	8,794.71	8,794.71	17,589.43	123,126.00
				FISICO	1	1	1	1	1	1	2	1	1	1	1	2	14
				2024 COSTEO S/	8,794.71	8,794.71	8,794.71	8,794.71	8,794.71	8,794.71	17,589.47	8,794.71	8,794.71	8,794.71	8,794.71	17,589.45	123,126.00
				FISICO	1	1	1	1	1	1	2	1	1	1	1	2	14
				2025 COSTEO S/	8,794.71	8,794.71	8,794.71	8,794.71	8,794.71	8,794.71	17,589.47	8,794.71	8,794.71	8,794.71	8,794.71	17,589.43	[illegible]
AOI30149800710	ELABORACION DE LIQUIDACION TECNICA FINANCIERA DE PROYECTOS DE INVERSION PUBLICA	180301 - ILO PLAN	Muy Alta	FISICO	0	0	1	2	1	2	1	2	1	2	1	0	13
				2023 COSTEO S/	0	0	0	0	0	0	0	0	0	0	0	0	0
				FISICO	0	0	1	2	1	2	1	2	1	2	1	0	13
				2024 COSTEO S/	0	0	0	0	0	0	0	0	0	0	0	0	0
				FISICO	0	0	1	2	1	2	1	2	1	2	1	0	13
				2025 COSTEO S/	0	0	0	0	0	0	0	0	0	0	0	0	0
AOI30149800711	FORMULACION DE LINEAMIENTOS NORMATIVOS	180301 - ILO ACCION	Muy Alta	FISICO	0	0	0	1	0	0	0	1	0	0	0	0	2
				2023 COSTEO S/	0	0	0	0	0	0	0	0	0	0	0	0	0
				FISICO	0	0	0	1	0	0	0	1	0	0	0	0	2
				2024 COSTEO S/	0	0	0	0	0	0	0	0	0	0	0	0	0
				FISICO	0	0	0	1	0	0	0	1	0	0	0	0	2
				2025 COSTEO S/	0	0	0	0	0	0	0	0	0	0	0	0	0
AOI30149800866	EVALUACIÓN DE EXPEDIENTES TECNICOS	180301 - ILO ESTUDIO	Muy Alta	FISICO	0	0	1	1	2	1	1	1	1	1	2	0	11
				2023 COSTEO S/	0	0	0	0	0	0	0	0	0	0	0	0	0
				FISICO	0	0	1	1	2	1	1	1	1	1	2	0	11
				2024 COSTEO S/	0	0	0	0	0	0	0	0	0	0	0	0	0
				FISICO	0	0	1	1	2	1	1	1	1	1	2	0	11
				2025 COSTEO S/	0	0	0	0	0	0	0	0	0	0	0	0	0

CENTRO DE COSTO: 03.02.02 - GERENCIA DE ADMINISTRACION FINANCIERA

OEI.01 - Modernizar la gestión institucional de la Municipalidad Provincial de Ilo

AEI.01.05 - Procesos y procedimientos administrativos automatizados en la MPI

CODIGO	ACTIVIDAD OPERATIVA	UBIGEO	U.M	PRIORIDAD	PERIODO MULTIANUAL	META	PROGRAMACION MENSUAL 1	2	3	4	5	6	7	8	9	10	11	12	TOTAL ANUAL
AOI30149800310	GESTIÓN DE REMUNERACIONES	180301 - ILO PLANILLA	Muy Alta			FISICO	1	1	1	1	1	1	2	1	1	1	1	2	14
						2023 COSTEO S/	6,989.29	6,989.29	6,989.29	6,989.29	5,996.29	6,989.29	18,135.57	13,438.25	54,606.29	5,989.29	5,989.29	11,978.57	149,110.00
						FISICO	1	1	1	1	1	1	2	1	1	1	1	2	14
						2024 COSTEO S/	8,989.29	8,989.29	8,989.29	8,989.29	8,989.29	8,989.29	24,125.57	16,889.25	57,606.29	8,989.29	8,989.29	17,978.57	188,014.00
						FISICO	1	1	1	1	1	1	2	1	1	1	1	2	14
						2025 COSTEO S/	8,989.29	8,989.29	8,989.29	8,989.29	8,989.29	8,989.29	24,125.57	16,889.25	57,606.29	8,989.29	8,989.29	17,978.57	188,014.00
AOI30149800882	GESTION DE ADMINISTRACION DE LA GERENCIA	180301 - ILO INFORME	Muy Alta			FISICO	1	1	1	1	1	1	1	1	1	1	1	1	12
						2023 COSTEO S/	7,901.00	26,685.00	16,712.00	6,685.00	6,987.00	7,413.00	6,685.00	6,685.00	7,930.00	6,685.00	6,685.00	7,998.50	134,109.50

CENTRO DE COSTO: 03.02.02.02 - SUB GERENCIA DE CONTABILIDAD

OEI.01 - Modernizar la gestión institucional de la Municipalidad Provincial de Ilo

AEI.01.02 - Programa de gestión financiera para el logro de metas efectivamente garantizadas en la MPI

CODIGO	ACTIVIDAD OPERATIVA	UBIGEO	U.M	PRIORIDAD	PERIODO MULTIANUAL	META	PROGRAMACION MENSUAL 1	2	3	4	5	6	7	8	9	10	11	12	TOTAL ANUAL
AOI30149800030	REALIZAR EL CONTROL PREVIO DE TODAS LAS OPERACIONES SUJETAS AL SISTEMA DE CONTROL	180301 - ILO REGISTRO	Muy Alta			FISICO	1	1	1	1	1	1	1	1	1	1	1	1	12
						2023 COSTEO S/	0	0	12,894.46	0	0	0	0	0	0	0	0	0	12,894.46
						FISICO	1	1	1	1	1	1	1	1	1	1	1	1	12
						2024 COSTEO S/	0	0	12,894.46	0	0	0	0	0	0	0	0	0	12,894.46
						FISICO	1	1	1	1	1	1	1	1	1	1	1	1	12
						2025 COSTEO S/	0	0	12,894.46	0	0	0	0	0	0	0	0	0	12,894.46
AOI30149800031	INTEGRAR LA INFORMACIÓN TRIBUTARIA Y PRESENTAR LAS DECLARACIONES JURADAS DE LA ENTIDAD EN MATERIA TRIBUTARIA	180301 - ILO DECLARACION	Muy Alta			FISICO	1	1	1	1	1	1	1	1	1	1	1	1	12
						2023 COSTEO S/	0	0	18,500.00	0	0	0	0	0	0	0	0	0	18,500.00
						FISICO	1	1	1	1	1	1	1	1	1	1	1	1	12
						2024 COSTEO S/	0	0	18,500.00	0	0	0	0	0	0	0	0	0	18,500.00
						FISICO	1	1	1	1	1	1	1	1	1	1	1	1	12
						2025 COSTEO S/	0	0	18,500.00	0	0	0	0	0	0	0	0	0	18,500.00
AOI30149800033	ADMINISTRACION Y REGISTRO DEL MARGESI DE BIENES DE LA ENTIDAD DE CONFORMIDAD CON LOS DISPOSITIVOS LEGALES VIGENTES	180301 - ILO REGISTRO	Muy Alta			FISICO	1	1	1	1	1	1	1	1	1	1	1	1	12
						2023 COSTEO S/	4,967.31	2,297.57	92.77	976.39	698.39	1,021.89	20,497.27	30,583.13	692.77	17,276.99	17,398.39	17,847.27	114,949.54
						FISICO	1	1	1	1	1	1	1	1	1	1	1	1	12
						2024 COSTEO S/	4,967.31	2,297.57	92.77	976.39	698.39	1,021.89	20,497.27	30,583.13	692.77	17,276.99	17,398.39	17,847.27	114,949.54
						FISICO	1	1	1	1	1	1	1	1	1	1	1	1	12
						2025 COSTEO S/	4,967.31	2,297.57	92.77	976.39	698.39	1,021.89	20,497.27	30,583.13	692.77	17,276.99	17,398.39	17,847.27	114,949.54
	EJECUCIÓN DE LOS PROCEDIMIENTOS DEL REGISTRO					FISICO	1	1	1	1	1	1	1	1	1	1	1	1	12
						2023 COSTEO S/	0	24,673.00	0	0	0	0	0	0	0	0	0	0	24,673.00
						FISICO	1	1	1	1	1	1	1	1	1	1	1	1	12

MUNICIPALIDAD PROVINCIAL DE ILO
Sub Gerencia de Planes y Desarrollo Organizacional

AOI30149800034	ADMINISTRATIVO Y REGISTRO CONTABLE DE LAS OPERACIONES FINANCIERAS Y PRESUPUESTALES DE LA ENTIDAD	180301 - ILO DOCUMENTO	Muy Alta	2024 COSTEO S/	0	24,673.00	0	0	0	0	0	0	0	0	0	0	0	24,673.00
				FISICO	1	1	1	1	1	1	1	1	1	1	1	1	1	12
				2025 COSTEO S/	0	24,673.00	0	0	0	0	0	0	0	0	0	0	0	24,673.00
AOI30149800035	GESTIÓN DE REMUNERACIONES	180301 - ILO PLANILLA	Muy Alta	FISICO	1	1	1	1	1	1	2	1	1	1	1	1	2	14
				2023 COSTEO S/	10,189.07	180,339.07	10,189.07	10,189.07	10,189.07	10,189.07	20,378.14	10,189.09	10,189.07	10,189.07	10,189.07	10,189.07	20,378.14	312,797.00
				FISICO	1	1	1	1	1	1	2	1	1	1	1	1	2	14
				2024 COSTEO S/	10,189.07	180,339.07	10,189.07	10,189.07	10,189.07	10,189.07	20,378.14	10,189.09	10,189.07	10,189.07	10,189.07	10,189.07	20,378.14	[illegible]
				FISICO	1	1	1	1	1	1	2	1	1	1	1	1	2	14
				2025 COSTEO S/	10,189.07	180,339.07	10,189.07	10,189.07	10,189.07	10,189.07	20,378.14	10,189.09	10,189.07	10,189.07	10,189.07	10,189.07	20,378.14	[illegible]
AOI30149800877	GESTION ADMINISTRATIVA DE LA SUB GERENCIA DE CONTABILIDAD	180301 - ILO INFORME	Muy Alta	FISICO	1	1	1	1	1	1	1	1	1	1	1	1	1	12
				2023 COSTEO S/	0	0	0	0	0	0	0	0	0	0	0	0	0	0
				FISICO	1	1	1	1	1	1	1	1	1	1	1	1	1	12
				2024 COSTEO S/	0	0	0	0	0	0	0	0	0	0	0	0	0	0
				FISICO	1	1	1	1	1	1	1	1	1	1	1	1	1	12
				2025 COSTEO S/	0	0	0	0	0	0	0	0	0	0	0	0	0	0

CENTRO DE COSTO: 03.02.02.03 - SUB GERENCIA DE TESORERIA

OEI.01 - Modernizar la gestión institucional de la Municipalidad Provincial de Ilo

AEI.01.05 Procesos y procedimientos administrativos automatizados en la MPI

CODIGO	ACTIVIDAD OPERATIVA	UBIGEO	U.M.	PRIORIDAD	PERIODO MULTIANUAL	META	1	2	3	4	5	6	7	8	9	10	11	12	TOTAL ANUAL
							PROGRAMACION MENSUAL												
AOI30149800623	ORDENAMIENTO Y CONSERVACION DE COMPROBANTES DE PAGO	180301 - ILO ACCION	Muy Alta			FISICO	1	1	2	1	1	1	1	1	1	1	1	1	13
						2023 COSTEO S/	3,600.00	8,094.18	5,400.00	3,600.00	3,600.00	3,838.90	5,400.00	3,600.00	3,838.90	3,600.00	3,600.00	5,638.90	53,810.88
						FISICO	1	1	2	1	1	1	1	1	1	1	1	1	13
						2024 COSTEO S/	3,600.00	8,094.18	5,400.00	3,600.00	3,600.00	3,838.90	5,400.00	3,600.00	3,838.90	3,600.00	3,600.00	5,638.90	53,810.88
						FISICO	1	1	2	1	1	1	1	1	1	1	1	1	13
						2025 COSTEO S/	3,600.00	8,094.18	5,400.00	3,600.00	3,600.00	3,838.90	5,400.00	3,600.00	3,838.90	3,600.00	3,600.00	5,638.90	53,810.88
AOI30149800826	GESTION DE REMUNERACIONES	180301 - ILO PLANILLA	Muy Alta			FISICO	1	1	1	1	1	1	2	1	1	1	1	2	14
						2023 COSTEO S/	10,025.00	10,025.00	20,025.00	10,025.00	10,025.00	20,025.00	20,050.00	10,025.00	10,025.00	10,025.00	10,025.00	20,050.00	140,350.00
						FISICO	1	1	1	1	1	1	2	1	1	1	1	2	14
						2024 COSTEO S/	10,025.00	10,025.00	10,025.00	10,025.00	10,025.00	10,025.00	20,050.00	10,025.00	10,025.00	10,025.00	10,025.00	20,050.00	140,350.00
						FISICO	1	1	1	1	1	1	2	1	1	1	1	2	14
						2025 COSTEO S/	10,025.00	10,025.00	10,025.00	10,025.00	10,025.00	10,025.00	20,050.00	10,025.00	10,025.00	10,025.00	10,025.00	20,050.00	140,350.00
AOI30149800827	PAGO DE OBLIGACIONES CONTRAÍDAS POR LA MPI	180301 - ILO EXPEDIENTE	Muy Alta			FISICO	2,500.00	1,500.00	1,500.00	1,500.00	1,500.00	1,500.00	1,500.00	1,500.00	1,500.00	1,500.00	1,500.00	2,000.00	19,500.00
						2023 COSTEO S/	7,000.00	10,800.04	9,000.00	7,000.00	7,000.00	7,000.00	7,000.00	3,171.08	0	0	0	0	57,971.12
						FISICO	2,500.00	1,500.00	1,500.00	1,500.00	1,500.00	1,500.00	1,500.00	1,500.00	1,500.00	1,500.00	1,500.00	2,000.00	19,500.00
						2024 COSTEO S/	7,000.00	10,800.04	9,000.00	7,000.00	7,000.00	7,000.00	7,000.00	3,171.08	0	0	0	0	57,971.12
						FISICO	2,500.00	1,500.00	1,500.00	1,500.00	1,500.00	1,500.00	1,500.00	1,500.00	1,500.00	1,500.00	1,500.00	2,000.00	19,500.00
						2025 COSTEO S/	7,000.00	10,800.04	9,000.00	7,000.00	7,000.00	7,000.00	7,000.00	3,171.08	0	0	0	0	57,971.12
AOI30149800828	PROCESO DE INFORMACIÓN SOLICITADAS POR LAS UNIDADES ORGÁNICAS Y/O CIUDADANOS POR APLICACIÓN A LA LEY DE TRANSPARENCIA	180301 - ILO DOCUMENTO	Muy Alta			FISICO	200	200	200	200	200	200	200	200	200	200	200	200	2,400.00
						2023 COSTEO S/	3,500.00	3,500.00	3,500.00	3,500.00	3,500.00	3,500.00	3,500.00	3,500.00	3,500.00	3,500.00	3,500.00	3,500.00	45,500.00
						FISICO	200	200	200	200	200	200	200	200	200	200	200	200	2,400.00
						2024 COSTEO S/	3,500.00	3,500.00	3,500.00	3,500.00	3,500.00	3,500.00	3,500.00	3,500.00	3,500.00	3,500.00	3,500.00	3,500.00	45,500.00
						FISICO	200	200	200	200	200	200	200	200	200	200	200	200	2,400.00
						2025 COSTEO S/	3,500.00	3,500.00	3,500.00	3,500.00	3,500.00	3,500.00	3,500.00	3,500.00	3,500.00	3,500.00	3,500.00	3,500.00	45,500.00
AOI30149800829	RECAUDAR, EVALUAR E INFORMAR EN FORMA DIARIA LA RECAUDACIÓN	180301 - ILO REPORTE	Muy Alta			FISICO	20	20	20	20	20	20	20	20	20	20	20	20	240
						2023 COSTEO S/	2,000.00	2,000.00	2,000.00	2,000.00	2,000.00	2,000.00	2,000.00	2,000.00	2,000.00	2,000.00	2,000.00	2,000.00	24,000.00
						FISICO	20	20	20	20	20	20	20	20	20	20	20	20	240
						2024 COSTEO S/	2,000.00	2,000.00	2,000.00	2,000.00	2,000.00	2,000.00	2,000.00	2,000.00	2,000.00	2,000.00	2,000.00	2,000.00	24,000.00
						FISICO	20	20	20	20	20	20	20	20	20	20	20	20	240
						2025 COSTEO S/	2,000.00	2,000.00	2,000.00	2,000.00	2,000.00	2,000.00	2,000.00	2,000.00	2,000.00	2,000.00	2,000.00	2,000.00	24,000.00

CENTRO DE COSTO: 03.02.02.04 - SUB GERENCIA DE LOGISTICA

OEI.01 - Modernizar la gestión institucional de la Municipalidad Provincial de Ilo

AEI.01.02 - Programa de gestion financiera para el logro de metas efectivamente garantizadas en la MPI

CODIGO	ACTIVIDAD OPERATIVA	UBIGEO	U.M.	PRIORIDAD	PERIODO MULTIANUAL	META	1	2	3	4	5	6	7	8	9	10	11	12	TOTAL ANUAL
							PROGRAMACION MENSUAL												
AOI30149800088	GESTION ADMINISTRATIVA DE LA SUBGERENCIA DE LOGISTICA	180301 - ILO DOCUMENTO	Muy Alta			FISICO	3,500.00	3,500.00	3,500.00	3,500.00	3,500.00	4,500.00	4,500.00	4,500.00	4,500.00	4,500.00	4,500.00	4,500.00	49,000.00
						2023 COSTEO S/	22,225.00	24,000.00	33,000.00	20,000.00	21,971.00	22,000.00	22,000.00	22,000.00	22,000.00	22,000.00	0	0	231,197.00
						FISICO	3,500.00	3,500.00	3,500.00	3,500.00	3,500.00	4,500.00	4,500.00	4,500.00	4,500.00	4,500.00	4,500.00	4,500.00	49,000.00
						2024 COSTEO S/	22,225.00	24,000.00	33,000.00	20,000.00	21,971.00	22,000.00	22,000.00	22,000.00	22,000.00	22,000.00	0	0	231,197.00
						FISICO	3,500.00	3,500.00	3,500.00	3,500.00	3,500.00	4,500.00	4,500.00	4,500.00	4,500.00	4,500.00	4,500.00	4,500.00	49,000.00
						2025 COSTEO S/	22,225.00	24,000.00	33,000.00	20,000.00	21,971.00	22,000.00	22,000.00	22,000.00	22,000.00	22,000.00	0	0	231,197.00
AOI30149800709	GESTIÓN DE REMUNERACIONES	180301 - ILO PLANILLA	Muy Alta			FISICO	12	12	12	12	12	12	12	12	12	12	12	0	132
						2023 COSTEO S/	23,112.79	23,112.79	23,112.79	23,112.79	23,112.79	123,112.79	52,625.55	23,112.77	23,112.79	90,855.79	23,112.79	46,225.57	487,722.00
						FISICO	12	12	12	12	12	12	12	12	12	12	12	0	132
						2024 COSTEO S/	23,112.79	23,112.79	23,112.79	23,112.79	23,112.79	123,112.79	52,625.55	23,112.77	23,112.79	90,855.79	23,112.79	46,225.57	487,722.00
						FISICO	12	12	12	12	12	12	12	12	12	12	12	0	132
						2025 COSTEO S/	23,112.79	23,112.79	23,112.79	23,112.79	23,112.79	123,112.79	52,625.55	23,112.77	23,112.79	90,855.79	23,112.79	46,225.57	487,722.00
AOI30149800837	GESTIÓN DE LOS SERVICIOS BÁSICOS DE LA MUNICIPALIDAD PROVINCIAL DE ILO	180301 - ILO SERVICIO	Muy Alta			FISICO	400	400	400	400	400	400	400	400	400	400	400	400	4,800.00
						2023 COSTEO S/	75,824.00	75,824.00	75,824.00	75,824.00	75,824.00	75,824.00	75,824.00	75,824.00	75,824.00	75,824.00	75,824.00	75,824.00	900,288.00
						FISICO	400	400	400	400	400	400	400	400	400	400	400	400	4,800.00
						2024 COSTEO S/	75,824.00	75,824.00	75,824.00	75,824.00	75,824.00	75,824.00	75,824.00	75,824.00	75,824.00	75,824.00	75,824.00	75,824.00	900,288.00
						FISICO	400	400	400	400	400	400	400	400	400	400	400	400	4,800.00
						2025 COSTEO S/	75,824.00	75,824.00	75,824.00	75,824.00	75,824.00	75,824.00	75,824.00	75,824.00	75,824.00	75,824.00	75,824.00	75,824.00	900,288.00
						FISICO	80	80	80	80	80	80	80	80	80	80	80	80	960

ALIDAD PROVINCIAL DE ILO
Sub Gerencia de Planes y Desarrollo Organizacional

					2023 COSTEO S/	71,666.66	71,666.66	71,666.66	71,666.66	71,666.66	71,666.66	71,666.66	71,666.66	71,666.66	71,666.66	71,666.66	71,666.74	860,000.00
					FISICO	80	80	80	80	80	80	80	80	80	80	80	80	960
					2024 COSTEO S/	71,666.66	71,666.66	71,666.66	71,666.66	71,666.66	71,666.66	71,666.66	71,666.66	71,666.66	71,666.66	71,666.66	71,666.74	860,000.00
					FISICO	80	80	80	80	80	80	80	80	80	80	80	80	960
	AOI30149800838	GESTIÓN DE LOS SERVICIOS DE GUARDIANÍA DE LA MUNICIPALIDAD PROVINCIAL DE ILO	180301 - ILO SERVICIO	Muy Alta	2025 COSTEO S/	71,666.66	71,666.66	71,666.66	71,666.66	71,666.66	71,666.66	71,666.66	71,666.66	71,666.66	71,666.66	71,666.66	71,666.74	860,000.00

CENTRO DE COSTO: 03.02.02.05 - SUB GERENCIA DE RECURSOS HUMANOS

OEI 01 - Modernizar la gestión institucional de la Municipalidad Provincial de Ilo

AEI.01.04 - Programa de fortalecimiento de capacidades permanente del personal de la MPI

CODIGO	ACTIVIDAD OPERATIVA	UNIDEO	U.M.	PRIORIDAD	PERIODO MULTIANUAL	META	PROGRAMACION MENSUAL 1	2	3	4	5	6	7	8	9	10	11	12	TOTAL ANUAL
						FISICO	0	15	15	15	15	5	5	5	5	5	5	5	95
					2023 COSTEO S/	0	312.58	0	245.84	47.24	254.1	8.24	292.9	[illegible]	281.66	19.68	0	1,481.92
					FISICO	0	15	15	15	15	5	5	5	5	5	5	5	95
					2024 COSTEO S/	0	312.58	0	245.84	47.24	254.1	8.24	292.9	19.68	281.66	19.68	0	1,481.92
					FISICO	0	15	15	15	15	5	5	5	5	5	5	5	95
AOI30149800665	PROCESO DE SELECCION DE PERSONAL	180301 - ILO EXPEDIENTE		Muy Alta	2025 COSTEO S/	0	312.58	0	245.84	47.24	254.1	8.24	292.9	19.68	281.66	19.68	0	1,481.92
						FISICO	50	50	50	50	50	50	50	50	50	50	50	50	600
					2023 COSTEO S/	2,800.80	3,964.72	3,606.13	3,830.48	4,440.43	3,880.35	3,606.60	3,678.76	3,049.02	3,913.57	3,603.18	2,830.48	43,003.72
					FISICO	50	50	50	50	50	50	50	50	50	50	50	50	600
					2024 COSTEO S/	2,800.00	3,964.72	3,606.13	3,830.48	4,440.43	3,880.35	3,606.60	3,678.76	3,049.02	3,913.57	3,603.18	2,830.48	43,003.72
					FISICO	50	50	50	50	50	50	50	50	50	50	50	50	600
AOI30149800666	PROMOVER EL BIENESTAR DE LOS TRABAJADORES	180301 - ILO NUMERO DE TRABAJADORES		Muy Alta	2025 COSTEO S/	2,800.00	3,964.72	3,606.13	3,830.48	4,440.43	3,880.35	3,606.60	3,678.76	3,049.02	3,913.57	3,603.18	2,830.48	43,003.72
						FISICO	1	1	1	1	1	1	1	1	1	1	1	1	12
					2023 COSTEO S/	10,975.70	11,332.12	11,285.40	10,678.30	11,472.69	10,892.02	11,041.09	11,477.97	10,395.07	11,495.38	10,760.92	10,728.81	132,535.47
					FISICO	1	1	1	1	1	1	1	1	1	1	1	1	12
					2024 COSTEO S/	10,975.70	11,332.12	11,285.40	10,678.30	11,472.69	10,892.02	11,041.09	11,477.97	10,395.07	11,495.38	10,760.92	10,728.81	132,535.47
					FISICO	1	1	1	1	1	1	1	1	1	1	1	1	12
AOI30149800667	GESTION ADMINISTRATIVA DE LA SUB GERENCIA DE RECURSOS HUMANOS	180301 - ILO INFORME		Muy Alta	2025 COSTEO S/	10,975.70	11,332.12	11,285.40	10,678.30	11,472.69	10,892.02	11,041.09	11,477.97	10,395.07	11,495.38	10,760.92	10,728.81	132,535.47
						FISICO	1	1	1	1	1	1	1	1	1	1	1	1	12
					2023 COSTEO S/	7,400.20	10,744.97	80,232.81	4,712.02	3,995.66	4,481.63	4,763.92	4,370.00	4,181.96	4,289.94	4,469.10	4,137.50	117,479.71
					FISICO	1	1	1	1	1	1	1	1	1	1	1	1	12
					2024 COSTEO S/	7,400.20	10,744.97	80,232.81	4,712.02	3,995.66	4,481.63	4,763.92	4,370.00	4,181.96	4,289.94	4,469.10	4,137.50	117,479.71
					FISICO	1	1	1	1	1	1	1	1	1	1	1	1	12
AOI30149800668	GESTION DE LA SEGURIDAD Y SALUD EN EL TRABAJO	180301 - ILO INFORME		Muy Alta	2025 COSTEO S/	7,400.20	10,744.97	80,232.81	4,712.02	3,995.66	4,481.63	4,763.92	4,370.00	4,181.96	4,289.94	4,469.10	4,137.50	117,479.71
						FISICO	0	0	20	0	0	20	0	0	20	0	0	20	80
					2023 COSTEO S/	0	1,635.34	120	0	1,500.00	120	0	1,500.00	131.24	0	120	0	5,126.58
					FISICO	0	0	20	0	0	20	0	0	20	0	0	20	80
					2024 COSTEO S/	0	1,635.34	120	0	1,500.00	120	0	1,500.00	131.24	0	120	0	5,126.58
					FISICO	0	0	20	0	0	20	0	0	20	0	0	20	80
AOI30149800670	DESARROLLO DE CAPACIDADES ORIENTADA A LA CALIDAD EN LOS SERVICIOS	180301 - ILO TRABAJADOR CAPACITADO		Muy Alta	2025 COSTEO S/	0	1,635.34	120	0	1,500.00	120	0	1,500.00	131.24	0	120	0	5,126.58
AOI30149800845	GESTION ADMINISTRATIVA DE REPOSICION JUDICIAL	180301 - ILO INFORME		Muy Alta	FISICO	1	1	1	1	1	1	1	1	1	1	1	1	12
					2024 COSTEO S/	188,654.50	201,654.50	189,824.50	188,654.50	188,654.50	188,654.50	188,654.50	188,654.50	188,654.50	188,654.50	188,654.50	188,654.50	2,278,024.00

CENTRO DE COSTO: 03.02.02.06 - SUB GERENCIA DE INFORMATICA

OEI 01 - Modernizar la gestion institucional de la Municipalidad Provincial de Ilo

AEI.01.03 - Gestión de la Infraestructura, equipamiento e insumos adecuada y oportuna para la adecuada operatividad de la MPI

CODIGO	ACTIVIDAD OPERATIVA	UNIDEO	U.M.	PRIORIDAD	PERIODO MULTIANUAL	META	PROGRAMACION MENSUAL 1	2	3	4	5	6	7	8	9	10	11	12	TOTAL ANUAL
						FISICO	1	1	1	1	1	1	1	0	0	0	0	0	7
					2023 COSTEO S/	3,000.00	3,000.00	3,000.00	3,000.00	3,000.00	3,000.00	3,000.00	0	0	0	0	0	21,000.00
					FISICO	1	1	1	1	1	1	1	0	0	0	0	0	7
					2024 COSTEO S/	3,000.00	3,000.00	3,000.00	3,000.00	3,000.00	3,000.00	3,000.00	0	0	0	0	0	21,000.00
					FISICO	1	1	1	1	1	1	1	0	0	0	0	0	7
AOI30149800748	IMPLEMENTAR UN SISTEMA DE GESTIÓN DE LA SEGURIDAD DE LA INFORMACIÓN	180301 - ILO SERVICIO		Muy Alta	2025 COSTEO S/	3,000.00	3,000.00	3,000.00	3,000.00	3,000.00	3,000.00	3,000.00	0	0	0	0	0	21,000.00
						FISICO	1	1	1	1	1	1	1	1	1	1	1	1	12
					2023 COSTEO S/	2,200.00	2,200.00	2,200.00	2,200.00	2,200.00	2,200.00	2,200.00	2,200.00	2,200.00	2,200.00	2,200.00	2,200.00	26,400.00
					FISICO	1	1	1	1	1	1	1	1	1	1	1	1	12
					2024 COSTEO S/	2,200.00	2,200.00	2,200.00	2,200.00	2,200.00	2,200.00	2,200.00	2,200.00	2,200.00	2,200.00	2,200.00	2,200.00	26,400.00
					FISICO	1	1	1	1	1	1	1	1	1	1	1	1	12
AOI30149800749	DESARROLLO Y MANTENIMIENTO DE WEBSERVICE Y MOVILES (APP)	180301 - ILO SERVICIO		Muy Alta	2025 COSTEO S/	2,200.00	2,200.00	2,200.00	2,200.00	2,200.00	2,200.00	2,200.00	2,200.00	2,200.00	2,200.00	2,200.00	2,200.00	26,400.00
						FISICO	1	1	1	1	1	1	1	1	1	1	1	1	12
					2023 COSTEO S/	1,500.00	1,522.00	1,500.00	1,664.00	1,500.00	1,500.00	1,500.00	1,533.00	1,664.00	1,500.00	1,522.00	1,500.00	18,405.00
					FISICO	1	1	1	1	1	1	1	1	1	1	1	1	12
					2024 COSTEO S/	1,500.00	1,522.00	1,500.00	1,664.00	1,500.00	1,500.00	1,500.00	1,533.00	1,664.00	1,500.00	1,522.00	1,500.00	18,405.00
					FISICO	1	1	1	1	1	1	1	1	1	1	1	1	12
AOI30149800750	GESTIÓN ADMINISTRATIVA Y CONTINUIDAD OPERATIVA DE LA SUB GERENCIA DE INFORMATICA	180301 - ILO SERVICIO		Muy Alta	2025 COSTEO S/	1,500.00	1,522.00	1,500.00	1,664.00	1,500.00	1,500.00	1,500.00	1,533.00	1,664.00	1,500.00	1,522.00	1,500.00	18,405.00
						FISICO	1	1	1	1	1	1	1	1	1	1	1	1	12
					2023 COSTEO S/	0	0	4,426.00	0	500	0	500	3,000.00	500	0	0	0	8,926.00
					FISICO	1	1	1	1	1	1	1	1	1	1	1	1	12
					2024 COSTEO S/	0	0	4,426.00	0	500	0	500	3,000.00	500	0	0	0	8,926.00
					FISICO	1	1	1	1	1	1	1	1	1	1	1	1	12
AOI30149800751	ADMINISTRACIÓN Y MANTENIMIENTO DE LA RED, SERVIDORES Y BASE DE DATOS INSTITUCIONAL	180301 - ILO SERVICIO		Muy Alta	2025 COSTEO S/	0	0	4,426.00	0	500	0	500	3,000.00	500	0	0	0	8,926.00
						FISICO	0	0	30	30	30	30	30	30	30	30	30	30	300
					2023 COSTEO S/	3,000.00	3,135.00	3,000.00	3,600.00	3,600.00	4,635.00	4,530.00	7,500.00	5,100.00	5,326.00	4,500.00	4,500.00	52,287.00
					FISICO	0	0	30	30	30	30	30	30	30	30	30	30	300

MUNICIPALIDAD PROVINCIAL DE ILO
Sub Gerencia de Planeamiento y Desarrollo Organizacional

AOI30149800752	MANTENIMIENTO PREVENTIVO Y CORRECTIVO DE EQUIPOS INFORMATICOS	180301 - ILO EQUIPO	Muy Alta	2024 COSTEO S/	3,000.00	3,126.00	3,000.00	3,600.00	3,600.00	4,635.00	4,500.00	7,500.00	5,100.00	5,226.00	4,500.00	4,500.00	52,287.00
				FISICO	0	0	30	30	30	30	30	30	30	30	30	30	300
				2025 COSTEO S/	3,000.00	3,126.00	3,000.00	3,600.00	3,600.00	4,635.00	4,500.00	7,500.00	5,100.00	5,226.00	4,500.00	4,500.00	52,287.00
AOI30149800753	OPERACIÓN, MANTENIMIENTO Y SEGURIDAD DE LAS PLATAFORMAS E INFRAESTRUCTURA INFORMÁTICAS DE LA MPI	180301 - ILO SERVICIO	Muy Alta	FISICO	1	1	1	1	1	1	1	1	1	1	1	1	12
				2023 COSTEO S/	8,100.00	8,100.00	8,100.00	8,100.00	8,100.00	8,100.00	8,100.00	9,100.00	8,100.00	[illegible]	[illegible]	[illegible]	97,200.00
				FISICO	1	1	1	1	1	1	1	1	1	1	1	1	12
				2024 COSTEO S/	8,100.00	8,100.00	8,100.00	8,100.00	8,100.00	8,100.00	8,100.00	8,100.00	[illegible]	[illegible]	[illegible]	[illegible]	97,200.00
				FISICO	1	1	1	1	1	1	1	1	1	1	1	1	12
				2025 COSTEO S/	8,100.00	[illegible]	[illegible]	8,100.00	8,100.00	8,100.00	[illegible]	[illegible]	[illegible]	[illegible]	8,100.00	8,100.00	97,200.00
AOI30149800754	ADQUISICIÓN DE LICENCIAS DE SOFTWARE/SERVICIOS CLOUD	180301 - ILO SERVICIO	Muy Alta	FISICO	0	0	1	0	0	1	1	0	2	0	0	0	5
				2023 COSTEO S/	0	0	1,000.00	0	0	[illegible]	[illegible]	0	21,000.00	0	0	0	25,000.00
				FISICO	0	0	1	0	0	1	1	0	2	0	0	0	5
				2024 COSTEO S/	0	0	1,000.00	0	0	[illegible]	[illegible]	0	21,000.00	0	0	0	25,000.00
				FISICO	0	0	1	0	0	1	1	0	2	0	0	0	5
				2025 COSTEO S/	0	0	1,000.00	0	0	1,000.00	2,000.00	0	21,000.00	0	0	0	25,000.00
AOI30149800756	GESTION DE REMUNERACIONES	180301 - ILO PLANILLA	Muy Alta	FISICO	1	1	1	1	1	1	2	1	1	1	1	2	14
				2023 COSTEO S/	12,218.64	12,218.64	12,218.64	62,218.64	12,218.64	12,218.64	74,437.29	12,218.66	12,218.64	12,218.64	12,218.64	42,927.29	289,551.00
				FISICO	1	1	1	1	1	1	2	1	1	1	1	2	14
				2024 COSTEO S/	12,218.64	12,218.64	12,218.64	62,218.64	12,218.64	12,218.64	74,437.29	12,218.66	12,218.64	12,218.64	12,218.64	42,927.29	289,551.00
				FISICO	1	1	1	1	1	1	2	1	1	1	1	2	14
				2025 COSTEO S/	12,218.64	12,218.64	12,218.64	62,218.64	12,218.64	12,218.64	74,437.29	12,218.66	12,218.64	12,218.64	12,218.64	42,927.29	289,551.00
AOI30149800875	MEJORAMIENTO DE PROCESOS CON TRANSFORMACION DIGITAL	180301 - ILO SERVICIO	Muy Alta	FISICO	1	1	1	1	1	1	1	1	1	1	1	1	12
				2023 COSTEO S/	2,200.00	2,200.00	[illegible]	2,200.00	2,200.00	2,200.00	2,200.00	2,200.00	2,200.00	[illegible]	2,200.00	2,200.00	26,400.00
				FISICO	1	1	1	1	1	1	1	1	1	1	1	1	12
				2024 COSTEO S/	2,200.00	2,200.00	2,200.00	2,200.00	2,200.00	2,200.00	2,200.00	[illegible]	2,200.00	2,200.00	2,200.00	2,200.00	26,400.00
				FISICO	1	1	1	1	1	1	1	1	1	1	1	1	12
				2025 COSTEO S/	2,200.00	2,200.00	2,200.00	2,200.00	2,200.00	2,200.00	2,200.00	2,200.00	2,200.00	2,200.00	2,200.00	2,200.00	26,400.00
AOI30149800876	IMPLEMENTACIÓN DE GOBIERNO DIGITAL	180301 - ILO SERVICIO	Muy Alta	FISICO	1	1	1	1	1	1	1	1	1	1	1	1	12
				2023 COSTEO S/	2,200.00	2,200.00	2,200.00	2,200.00	2,200.00	2,200.00	[illegible]	2,200.00	2,200.00	2,200.00	2,200.00	2,200.00	26,400.00
				FISICO	1	1	1	1	1	1	1	1	1	1	1	1	12
				2024 COSTEO S/	2,200.00	2,200.00	2,200.00	2,200.00	2,200.00	2,200.00	2,200.00	2,200.00	2,200.00	[illegible]	2,200.00	2,200.00	26,400.00
				FISICO	1	1	1	1	1	1	1	1	1	1	1	1	12
				2025 COSTEO S/	2,200.00	2,200.00	2,200.00	2,200.00	2,200.00	2,200.00	2,200.00	2,200.00	2,200.00	2,200.00	2,200.00	2,200.00	26,400.00

CENTRO DE COSTO: 03.03 - GERENCIA DE ASESORIA JURIDICA

OEI 01 Modernizar la gestión institucional de la Municipalidad Provincial de Ilo

AEI 01 02 - Programa de gestión financiera para el logro de metas efectivamente garantizadas en la MPI

CODIGO	ACTIVIDAD OPERATIVA	UBIGEO	U.M.	PRIORIDAD	PERIODO MULTIANUAL	META	1	2	3	4	5	6	7	8	9	10	11	12	TOTAL ANUAL
							PROGRAMACION MENSUAL												
AOI30149800701	BRINDAR ASESORÍA LEGAL A TODAS LAS UNIDADES ORGÁNICAS Y COMISIONES DE REGIDORES	180301 - ILO INFORME	Muy Alta			FISICO	3	3	3	3	3	3	3	3	3	3	3	3	36
						2023 COSTEO S/	6,442.40	7,474.07	4,942.07	4,919.40	8,538.40	4,915.40	4,903.40	4,859.40	4,825.40	4,795.40	4,173.00	4,136.00	64,922.34
						FISICO	3	3	3	3	3	3	3	3	3	3	3	3	36
						2024 COSTEO S/	6,442.40	7,474.07	4,942.07	4,919.40	8,538.40	4,915.40	4,903.40	4,859.40	4,825.40	4,795.40	4,173.00	4,136.00	64,922.34
						FISICO	3	3	3	3	3	3	3	3	3	3	3	3	36
						2025 COSTEO S/	6,442.40	7,474.07	4,942.07	4,919.40	8,538.40	4,915.40	4,903.40	4,859.40	4,825.40	4,795.40	4,173.00	4,136.00	64,922.34
AOI30149800702	GESTIONAR PROCEDIMIENTOS DE SEPARACIÓN CONVENCIONAL Y DIVORCIO ULTERIOR	180301 - ILO DILIGENCIAS	Muy Alta			FISICO	8	8	8	8	8	8	8	8	8	8	8	8	96
						2023 COSTEO S/	0	0	0	0	0	0	0	0	0	0	0	0	0
						FISICO	8	8	8	8	8	8	8	8	8	8	8	8	96
						2024 COSTEO S/	0	0	0	0	0	0	0	0	0	0	0	0	0
						FISICO	8	8	8	8	8	8	8	8	8	8	8	8	96
						2025 COSTEO S/	0	0	0	0	0	0	0	0	0	0	0	0	0
AOI30149800703	ASISTENCIA A OTRAS ENTIDADES PUBLICAS(MINTRA, OSINERMING, INDECOPI, SUNAT)	180301 - ILO DILIGENCIAS	Muy Alta			FISICO	1	1	3	3	3	3	3	3	2	3	3	3	31
						2023 COSTEO S/	0	0	0	0	0	0	0	0	0	0	0	0	0
						FISICO	1	1	3	3	3	3	3	3	2	3	3	3	31
						2024 COSTEO S/	0	0	0	0	0	0	0	0	0	0	0	0	0
						FISICO	1	1	3	3	3	3	3	3	2	3	3	3	31
						2025 COSTEO S/	0	0	0	0	0	0	0	0	0	0	0	0	0
AOI30149800797	GESTION DE REMUNERACIONES	180301 - ILO PLANILLA	Muy Alta			FISICO	1	1	1	1	1	1	2	1	1	1	1	2	14
						2023 COSTEO S/	16,807.15	16,807.15	16,807.15	16,807.15	16,807.15	16,807.15	41,014.28	16,807.15	16,807.09	16,807.15	16,807.15	33,614.28	242,700.00
						FISICO	1	1	1	1	1	1	2	1	1	1	1	2	14
						2024 COSTEO S/	16,807.15	16,807.15	16,807.15	16,807.15	16,807.15	16,807.15	41,014.28	16,807.15	16,807.09	16,807.15	16,807.15	33,614.28	242,700.00
						FISICO	1	1	1	1	1	1	2	1	1	1	1	2	14
						2025 COSTEO S/	16,807.15	16,807.15	16,807.15	16,807.15	16,807.15	16,807.15	41,014.28	16,807.15	16,807.09	16,807.15	16,807.15	33,614.28	[illegible]
AOI30149800880	ABSOLVER CONSULTAS EN MATERIA ADMINISTRATIVA Y LEGAL	180301 - ILO CONSULTA	Muy Alta			FISICO	20	20	30	30	30	30	30	30	30	30	30	30	340
						2023 COSTEO S/	77.66	0	0	0	0	0	4	0	0	0	0	0	77.66
						FISICO	20	20	30	30	30	30	30	30	30	30	30	30	340
						2024 COSTEO S/	77.66	0	0	0	0	0	4	0	0	0	0	0	77.66
						FISICO	20	20	30	30	30	30	30	30	30	30	30	30	340
						2025 COSTEO S/	77.66	0	0	0	0	0	4	0	0	0	0	0	77.66

CENTRO DE COSTO: 03.04 - OFICINA DE PROGRAMACION MULTIANUAL DE INVERSIONES

OEI 01 Modernizar la gestión institucional de la Municipalidad Provincial de Ilo

AEI 01 01 - Instrumentos de gestión actualizados en beneficio de la administración municipal provincial de Ilo

CODIGO	ACTIVIDAD OPERATIVA	UBIGEO	U.M.	PRIORIDAD	PERIODO MULTIANUAL	META	1	2	3	4	5	6	7	8	9	10	11	12	TOTAL ANUAL
							PROGRAMACION MENSUAL												
						FISICO	3	3	3	3	3	3	3	3	3	3	3	3	36

Sub Gerencia de Planes y Desarrollo Organizacional

MUNICIPALIDAD PROVINCIAL DE ILO

AOI30149800757	SEGUIMIENTO A LA EJECUCION	180301 - ILO ACCION	Muy Alta	2023 COSTEO S/	0	0	0	0	0	0	0	0	0	0	0	0	0	0
				FISICO	3	3	3	3	3	3	3	3	3	3	3	3	3	36
				2024 COSTEO S/	0	0	0	0	0	0	0	0	0	0	0	0	0	0
				FISICO	3	3	3	3	3	3	3	3	3	3	3	3	3	36
				2025 COSTEO S/	0	0	0	0	0	0	0	0	0	0	0	0	0	0
AOI30149800758	GESTION ADMINISTRATIVA DE LA SGPMI	180301 - ILO ACCION	Muy Alta	FISICO	0	0	0	0	1	2	2	2	2	2	2	1	1	14
				2023 COSTEO S/	0	0	0	0	0	0	0	0	0	0	0	0	0	0
				FISICO	0	0	0	0	1	2	2	2	2	2	2	1	1	14
				2024 COSTEO S/	0	0	0	0	0	0	0	0	0	0	0	0	0	0
				FISICO	0	0	0	0	1	2	2	2	2	2	2	1	1	14
				2025 COSTEO S/	0	0	0	0	0	0	0	0	0	0	0	0	0	0
AOI30149800759	PROGRAMACION MULTIANUAL DE INVERSIONES	180301 - ILO ACCION	Muy Alta	FISICO	4	2	1	8	5	4	5	4	5	5	3	4	50	
				2023 COSTEO S/	0	0	3,740.00	0	0	0	0	0	0	0	0	0	3,740.00	
				FISICO	4	2	1	8	5	4	5	4	5	5	3	4	50	
				2024 COSTEO S/	0	0	3,740.00	0	0	0	0	0	0	0	0	0	3,740.00	
				FISICO	4	2	1	8	5	4	5	4	5	5	3	4	50	
				2025 COSTEO S/	0	0	3,740.00	0	0	0	0	0	0	0	0	0	3,740.00	
AOI30149800760	SEGUIMIENTO Y MONITOREO EN LA ETAPA FORMULACION	180301 - ILO ACCION	Muy Alta	FISICO	2	2	2	2	2	2	2	2	2	2	2	2	24	
				2023 COSTEO S/	0	0	0	0	0	0	0	0	0	0	0	0	0	
				FISICO	2	2	2	2	2	2	2	2	2	2	2	2	24	
				2024 COSTEO S/	0	0	0	0	0	0	0	0	0	0	0	0	0	
				FISICO	2	2	2	2	2	2	2	2	2	2	2	2	24	
				2025 COSTEO S/	0	0	0	0	0	0	0	0	0	0	0	0	0	
AOI30149800819	GESTION DE REMUNERACIONES	180301 - ILO PLANILLA	Muy Alta	FISICO	1	1	1	1	1	1	2	1	1	1	1	2	14	
				2023 COSTEO S/	37,845.21	37,845.21	37,845.21	37,845.21	37,845.21	37,845.21	75,690.43	37,845.21	37,845.25	37,845.21	37,845.21	75,690.43	529,833.00	
				FISICO	1	1	1	1	1	1	2	1	1	1	1	2	14	
				2024 COSTEO S/	37,845.21	37,845.21	37,845.21	37,845.21	37,845.21	37,845.21	75,690.43	37,845.21	37,845.25	37,845.21	37,845.21	75,690.43	529,833.00	
				FISICO	1	1	1	1	1	1	2	1	1	1	1	2	14	
				2025 COSTEO S/	37,845.21	37,845.21	37,845.21	37,845.21	37,845.21	37,845.21	75,690.43	37,845.21	37,845.25	37,845.21	37,845.21	75,690.43	529,833.00	
AOI30149800852	PROGRAMACIÓN DE ESTUDIOS DE PREINVERSIÓN A NIVEL DE PMI	180301 - ILO ACCION	Muy Alta	FISICO	4	2	1	8	5	4	5	4	5	5	3	4	50	
				2023 COSTEO S/	0	20,000.00	20,000.00	20,000.00	20,000.00	20,000.00	20,000.00	20,000.00	20,000.00	20,000.00	20,000.00	0	200,000.00	
				FISICO	4	2	1	8	5	4	5	4	5	5	3	4	50	
				2024 COSTEO S/	0	20,000.00	20,000.00	20,000.00	20,000.00	20,000.00	20,000.00	20,000.00	20,000.00	20,000.00	20,000.00	0	200,000.00	
				FISICO	4	2	1	8	5	4	5	4	5	5	3	4	50	
				2025 COSTEO S/	0	20,000.00	20,000.00	20,000.00	20,000.00	20,000.00	20,000.00	20,000.00	20,000.00	20,000.00	20,000.00	0	200,000.00	

CENTRO DE COSTO: 03.05 - OFICINA DE GESTIÓN DEL RIESGO DE DESASTRES

OEI.08 - Mejorar la gestion de riesgos de desastres en la Provincia de Ilo

AEI.08.01 - Programa de evaluaciones de riesgo en ambitos priorizados en la Provincia de Ilo

CODIGO	ACTIVIDAD OPERATIVA	UBIGEO	U.M.	PRIORIDAD	PERIODO MULTIANUAL	META	PROGRAMACION MENSUAL 1	2	3	4	5	6	7	8	9	10	11	12	TOTAL ANUAL
AOI30149800731	ESTUDIOS PARA LAS ESTIMACIONES DE RIESGO DE DESASTRES	180301 - ILO INFORME	Muy Alta		FISICO	1	1	1	1	1	1	1	1	1	1	1	1	1	12
					2023 COSTEO S/	5,000.00	5,000.00	5,000.00	5,000.00	5,000.00	5,000.00	5,000.00	5,000.00	5,000.00	5,000.00	5,000.00	5,000.00	60,000.00	
					FISICO	1	1	1	1	1	1	1	1	1	1	1	1	1	12
					2024 COSTEO S/	5,000.00	5,000.00	5,000.00	5,000.00	5,000.00	5,000.00	5,000.00	5,000.00	5,000.00	5,000.00	5,000.00	5,000.00	60,000.00	
					FISICO	1	1	1	1	1	1	1	1	1	1	1	1	1	12
					2025 COSTEO S/	5,000.00	5,000.00	5,000.00	5,000.00	5,000.00	5,000.00	5,000.00	5,000.00	5,000.00	5,000.00	5,000.00	5,000.00	60,000.00	

AEI.08.02 - Programa de inspecciones técnicas de seguridad en edificaciones según zonificación de uso implementado en la Provincia de Ilo

CODIGO	ACTIVIDAD OPERATIVA	UBIGEO	U.M.	PRIORIDAD	PERIODO MULTIANUAL	META	PROGRAMACION MENSUAL 1	2	3	4	5	6	7	8	9	10	11	12	TOTAL ANUAL
AOI30149800733	EDIFICACIONES SEGURAS ANTE EL RIESGO DE DESASTRES	180301 - ILO INSTALACION INSPECCIONADA	Muy Alta		FISICO	15	15	15	15	15	15	15	15	15	15	15	15	15	180
					2023 COSTEO S/	3,400.00	4,400.00	5,400.00	5,700.00	5,700.00	5,700.00	5,500.00	4,400.00	4,400.00	4,400.00	4,400.00	4,400.00	57,800.00	
					FISICO	15	15	15	15	15	15	15	15	15	15	15	15	15	180
					2024 COSTEO S/	3,400.00	4,400.00	5,400.00	5,700.00	5,700.00	5,700.00	5,500.00	4,400.00	4,400.00	4,400.00	4,400.00	4,400.00	57,800.00	
					FISICO	15	15	15	15	15	15	15	15	15	15	15	15	15	180
					2025 COSTEO S/	3,400.00	4,400.00	5,400.00	5,700.00	5,700.00	5,700.00	5,500.00	4,400.00	4,400.00	4,400.00	4,400.00	4,400.00	57,800.00	

AEI.08.03 - Programa de prevención y reducción del riesgo de desastre implementado de manera oportuna y eficiente en la Provincia de Ilo

CODIGO	ACTIVIDAD OPERATIVA	UBIGEO	U.M.	PRIORIDAD	PERIODO MULTIANUAL	META	PROGRAMACION MENSUAL 1	2	3	4	5	6	7	8	9	10	11	12	TOTAL ANUAL
AOI30149800734	PERSONAS CON FORMACION Y CONOCIMMIENO EN GESTION DEL RIESGO DE DESASTRES Y ADAPTACION AL CAMBIO CLIMATICO	180301 - ILO INFORME	Muy Alta		FISICO	1	1	1	1	1	1	1	1	1	1	1	1	1	12
					2023 COSTEO S/	0	0	0	0	0	0	0	1,800.00	1,800.00	1,800.00	0	0	5,400.00	
					FISICO	1	1	1	1	1	1	1	1	1	1	1	1	1	12
					2024 COSTEO S/	0	0	0	0	0	0	0	1,800.00	1,800.00	1,800.00	0	0	5,400.00	
					FISICO	1	1	1	1	1	1	1	1	1	1	1	1	1	12
					2025 COSTEO S/	0	0	0	0	0	0	0	1,800.00	1,800.00	1,800.00	0	0	5,400.00	

AEI.08.04 - Asistencia tecnica en GRD de manera integral para la poblacion de la Provincia de Ilo

CODIGO	ACTIVIDAD OPERATIVA	UBIGEO	U.M.	PRIORIDAD	PERIODO MULTIANUAL	META	PROGRAMACION MENSUAL 1	2	3	4	5	6	7	8	9	10	11	12	TOTAL ANUAL
AOI30149800729	CAPACIDAD INSTALADA PARA LA PREPARACION Y RESPUESTA FRENTE A EMERGENCIAS Y DESASTRES	180301 - ILO ACCION	Muy Alta		FISICO	5	5	5	5	5	5	5	5	5	5	5	5	5	60
					2023 COSTEO S/	3,560.00	7,872.00	3,872.00	7,560.00	3,872.00	3,560.00	3,872.00	3,872.00	3,560.00	3,872.00	3,872.00	3,560.00	52,904.00	
					FISICO	5	5	5	5	5	5	5	5	5	5	5	5	5	60
					2024 COSTEO S/	3,560.00	7,872.00	3,872.00	7,560.00	3,872.00	3,560.00	3,872.00	3,872.00	3,560.00	3,872.00	3,872.00	3,560.00	52,904.00	
					FISICO	5	5	5	5	5	5	5	5	5	5	5	5	5	60
					2025 COSTEO S/	3,560.00	7,872.00	3,872.00	7,560.00	3,872.00	3,560.00	3,872.00	3,872.00	3,560.00	3,872.00	3,872.00	3,560.00	52,904.00	
					FISICO	1	1	1	1	1	1	1	1	1	1	1	1	1	12
					2023 COSTEO S/	0	1,560.00	2,034.50	2,800.00	2,960.00	0	81.5	1,560.00	0	0	2,400.00	0	11,398.00	

MUNICIPALIDAD PROVINCIAL DE ILO
Sub Gerencia de Planes y Desarrollo Organizacional

AOI30149800730	POBLACION CON PRACTICAS SEGURAS PARA LA RESILENCIA	180301 - ILO PERSONA	Muy Alta	FISICO	1	1	1	1	1	1	1	1	1	1	1	1	1	12
				2024 COSTEO S/	0	1,560.00	2,046.50	1,800.00	2,960.00	0	81.5	1,560.00	0	0	1,400.00	0	0	11,398.00
				FISICO	1	1	1	1	1	1	1	1	1	1	1	1	1	12
				2025 COSTEO S/	0	1,560.00	2,046.50	1,800.00	2,960.00	0	81.5	1,560.00	0	0	1,400.00	0	0	11,398.00
AOI30149800735	DESARROLLO DE CENTROS DE MONITOREIO Y ESPACIOS DE MONITOREO DE EMERGENCIAS Y DESASTRES	180301 - ILO MONITOREO	Muy Alta	FISICO	31	28	31	30	31	30	31	31	30	31	30	31	31	365
				2023 COSTEO S/	4,000.00	4,000.00	4,000.00	4,000.00	4,000.00	4,000.00	4,000.00	4,000.00	4,000.00	4,000.00	4,000.00	4,000.00	4,000.00	48,000.00
				FISICO	31	28	31	30	31	30	31	31	30	31	30	31	31	365
				2024 COSTEO S/	4,000.00	4,000.00	4,000.00	4,000.00	4,000.00	4,000.00	4,000.00	4,000.00	4,000.00	4,000.00	4,000.00	4,000.00	4,000.00	48,000.00
				FISICO	31	28	31	30	31	30	31	31	30	31	30	31	31	365
				2025 COSTEO S/	4,000.00	4,000.00	4,000.00	4,000.00	4,000.00	4,000.00	4,000.00	4,000.00	4,000.00	4,000.00	4,000.00	4,000.00	4,000.00	48,000.00
AOI30149800798	ATENCION DE ACTIVIDADES DE EMERGENCIA Y/O DESASTRES	180301 - ILO ACCION	Muy Alta	FISICO	0	1	0	0	1	0	0	1	0	0	1	0	0	4
				2023 COSTEO S/	79,448.80	79,448.80	79,448.80	79,448.80	79,448.80	79,448.80	79,448.80	79,448.80	79,448.80	79,448.80	0	0	0	794,488.00
				FISICO	0	1	0	0	1	0	0	1	0	0	1	0	0	4
				2024 COSTEO S/	79,448.80	79,448.80	79,448.80	79,448.80	79,448.80	79,448.80	79,448.80	79,448.80	79,448.80	79,448.80	0	0	0	794,488.00
				FISICO	0	1	0	0	1	0	0	1	0	0	1	0	0	4
				2025 COSTEO S/	79,448.80	79,448.80	79,448.80	79,448.80	79,448.80	79,448.80	79,448.80	79,448.80	79,448.80	79,448.80	0	0	0	794,488.00

CENTRO DE COSTO: 03.06 - GERENCIA DE PLANEAMIENTO ESTRATÉGICO

OEI.01 - Modernizar la gestión institucional de la Municipalidad Provincial de Ilo

AEI.01.01 Instrumentos de gestión actualizados en beneficio de la administración municipal provincial de Ilo

CÓDIGO	ACTIVIDAD OPERATIVA	UBIGEO	U.M.	PRIORIDAD	PERIODO MULTIANUAL	META	PROGRAMACION MENSUAL 1	2	3	4	5	6	7	8	9	10	11	12	TOTAL ANUAL
AOI30149800221	GESTIÓN DE REMUNERACIONES	180301 - ILO PLANILLA		Muy Alta		FISICO	1	1	1	1	1	1	2	1	1	1	1	2	14
						2023 COSTEO S/	0	0	8,427.40	8,427.40	8,427.40	8,441.40	8,427.40	15,827.40	8,427.40	8,427.40	8,427.40	8,427.40	93,689.00
AOI30149800222	SUPERVISION Y MONITOREO A LA FORMULACIÓN DE LOS PLANES INSTITUCIONALES Y ESTRATÉGICOS	180301 - ILO ACCION		Muy Alta		FISICO	0	1	1	1	1	1	1	1	1	1	1	0	10
						2023 COSTEO S/	0	0	3,971.00	3,840.00	0	0	0	0	0	0	0	0	9,811.00
AOI30149800504	SUPERVISION Y MONITOREO A LA EVALUACIÓN DE LOS PLANES ESTRATÉGICOS	180301 - ILO ACCION		Muy Alta		FISICO	0	1	1	1	1	1	1	1	1	1	1	1	11
						2023 COSTEO S/	0	0	0	3,300.00	458	0	0	0	0	0	0	0	3,758.00
AOI30149800505	SUPERVISIÓN Y MONITOREO EN EL PROCESO DEL PRESUPUESTO INSTITUCIONAL	180301 - ILO ACCION		Muy Alta		FISICO	1	1	1	1	1	1	1	1	1	1	1	1	12
						2023 COSTEO S/	0	0	0	0	0	0	0	0	0	0	0	0	0
AOI30149800507	SUPERVISIÓN AL DESARROLLO DE LA PROGRAMACIÓN MULTIANUAL DE INVERSIONES	180301 - ILO ACCION		Muy Alta		FISICO	1	1	1	1	1	1	1	1	1	1	1	1	12
						2023 COSTEO S/	0	0	0	0	0	0	0	0	0	0	0	0	0
AOI30149800508	ELABORACIÓN DE LA MEMORIA ANUAL 2021	180301 - ILO DOCUMENTO		Muy Alta		FISICO	1	0	1	0	0	0	0	0	0	0	0	0	3
						2023 COSTEO S/	0	0	3,000.00	0	0	0	0	0	0	0	0	0	3,000.00
AOI30149800509	PARTICIPACIÓN Y ASISTENCIA EN EL PROCESO DE PRESUPUESTO PARTICIPATIVO	180301 - ILO ACCION		Muy Alta		FISICO	0	1	1	1	1	0	0	0	0	0	0	0	4
						2023 COSTEO S/	0	0	3,000.00	0	0	0	0	0	0	0	0	0	3,000.00
AOI30149800855	FORMULACIÓN DE ESTUDIOS DE PRE INVERSIÓN A NIVEL DE ACCIONES ESTRATÉGICAS	180301 - ILO ESTUDIO DE PREINVERSION		Muy Alta		FISICO	0	1	0	1	0	1	0	1	0	1	0	1	6
						2023 COSTEO S/	0	48,622.10	48,622.10	48,622.10	48,622.10	48,622.10	48,622.10	48,622.10	48,622.10	48,622.10	48,622.10	0	486,221.00

CENTRO DE COSTO: 03.06.02 - SUB GERENCIA DE PLANES Y DESARROLLO ORGANIZACIONAL

OEI.01 - Modernizar la gestión institucional de la Municipalidad Provincial de Ilo

AEI.01.01 Instrumentos de gestión actualizados en beneficio de la administración municipal provincial de Ilo

CÓDIGO	ACTIVIDAD OPERATIVA	UBIGEO	U.M.	PRIORIDAD	PERIODO MULTIANUAL	META	PROGRAMACION MENSUAL 1	2	3	4	5	6	7	8	9	10	11	12	TOTAL ANUAL
AOI30149800737	ACTUALIZACIÓN DE DOCUMENTOS E INSTRUMENTOS DE GESTIÓN	180301 - ILO DOCUMENTO		Muy Alta		FISICO	1	0	1	0	0	1	0	1	0	0	1	1	6
						2023 COSTEO S/	0	0	5,347.16	5,680.00	5,627.36	0	267.16	5,280.00	5,267.16	680	67.16	0	28,216.00
						FISICO	1	0	1	0	0	1	0	1	0	0	1	1	6
						2024 COSTEO S/	0	0	5,347.16	5,680.00	5,627.36	0	267.16	5,280.00	5,267.16	680	67.16	0	28,216.00
						FISICO	1	0	1	0	0	1	0	1	0	0	1	1	6
						2025 COSTEO S/	0	0	5,347.16	5,680.00	5,627.36	0	267.16	5,280.00	5,267.16	680	67.16	0	28,216.00
AOI30149800738	ASESORAMIENTO DURANTE EL PROCESO PRESUPUESTO PARTICIPATIVO	180301 - ILO ACTA		Muy Alta		FISICO	0	1	1	1	1	0	0	0	0	0	0	0	4
						2023 COSTEO S/	0	800	420	280	3,740.00	860	240	100	300	100	240	160	7,240.00
						FISICO	0	1	1	1	1	0	0	0	0	0	0	0	4
						2024 COSTEO S/	0	800	420	280	3,740.00	860	240	100	300	100	240	160	7,240.00
						FISICO	0	1	1	1	1	0	0	0	0	0	0	0	4
						2025 COSTEO S/	0	800	420	280	3,740.00	860	240	100	300	100	240	160	7,240.00
AOI30149800739	ELABORACIÓN DE ESTADÍSTICA INTERNA Y EXTERNA PROVINCIAL	180301 - ILO INFORME		Muy Alta		FISICO	0	0	0	0	0	1	0	0	0	0	0	1	2
						2023 COSTEO S/	0	2,700.00	2,700.00	2,700.00	2,700.00	2,700.00	2,700.00	2,700.00	2,700.00	2,700.00	2,700.00	2,700.00	29,700.00
						FISICO	0	0	0	0	0	1	0	0	0	0	0	1	2
						2024 COSTEO S/	0	2,700.00	2,700.00	2,700.00	2,700.00	2,700.00	2,700.00	2,700.00	2,700.00	2,700.00	2,700.00	2,700.00	29,700.00
						FISICO	0	0	0	0	0	1	0	0	0	0	0	1	2
						2025 COSTEO S/	0	2,700.00	2,700.00	2,700.00	2,700.00	2,700.00	2,700.00	2,700.00	2,700.00	2,700.00	2,700.00	2,700.00	29,700.00
AOI30149800740	GESTION DE REMUNERACIONES	180301 - ILO PLANILLA		Muy Alta		FISICO	1	1	1	1	1	1	2	1	1	1	1	2	14
						2023 COSTEO S/	42,202.28	42,202.28	42,202.28	42,202.28	42,202.28	50,752.28	84,404.57	42,202.28	49,152.84	76,202.28	50,702.28	101,404.57	665,832.00
						FISICO	1	1	1	1	1	1	2	1	1	1	1	2	14
						2024 COSTEO S/	42,202.28	42,202.28	42,202.28	42,202.28	42,202.28	50,752.28	84,404.57	42,202.28	49,152.84	76,202.28	50,702.28	101,404.57	665,832.00
						FISICO	1	1	1	1	1	1	2	1	1	1	1	2	14
						2025 COSTEO S/	42,202.28	42,202.28	42,202.28	42,202.28	42,202.28	50,752.28	84,404.57	42,202.28	49,152.84	76,202.28	50,702.28	101,404.57	665,832.00
						FISICO	1	1	1	1	1	1	1	1	1	1	1	1	12
						2023 COSTEO S/	3,000.00	3,000.00	3,060.00	3,125.00	3,000.00	3,060.00	3,000.00	3,125.00	3,060.00	3,000.00	3,000.00	3,060.00	36,490.00
						FISICO	1	1	1	1	1	1	1	1	1	1	1	1	12
						2024 COSTEO S/	3,000.00	3,000.00	3,060.00	3,125.00	3,000.00	3,060.00	3,000.00	3,125.00	3,060.00	3,000.00	3,000.00	3,060.00	36,490.00

MUNICIPALIDAD PROVINCIAL DE ILO
Subgerencia de Planes y Desarrollo Organizacional

AOI30149800741	GESTIÓN DEL PLAN OPERATIVO INSTITUCIONAL	180301 - ILO INFORME	Muy Alta	FISICO	1	1	1	1	1	1	1	1	1	1	1	1	12
				2025 COSTEO S/	3,060.00	3,060.00	3,060.00	3,125.00	3,060.00	3,060.00	3,060.00	3,125.00	3,060.00	3,060.00	3,060.00	3,060.00	36,480.00
AOI30149800742	SIMPLIFICACIÓN ADMINISTRATIVA Y MEJORA DE PROCESOS	180301 - ILO ACCION	Muy Alta	FISICO	0	0	0	1	0	1	0	0	0	1	0	1	4
				2023 COSTEO S/	0	0	0	2,000.00	2,000.00	2,000.00	2,000.00	2,000.00	0	0	0	0	10,000.00
				FISICO	0	0	0	1	0	1	0	0	0	1	0	1	4
				2024 COSTEO S/	0	0	0	2,000.00	2,000.00	2,000.00	2,000.00	2,000.00	0	0	0	0	10,000.00
				FISICO	0	0	0	1	0	1	0	0	0	1	0	1	4
				2025 COSTEO S/	0	0	0	2,000.00	2,000.00	2,000.00	2,000.00	2,000.00	0	0	0	0	10,000.00

CENTRO DE COSTO: 03.06.03 - SUB GERENCIA DE GESTIÓN PRESUPUESTAL

OEI 01 - Modernizar la gestión institucional de la Municipalidad Provincial de Ilo

AEI 01.01 Instrumentos de gestión actualizados en beneficio de la administración municipal provincial de Ilo

CODIGO	ACTIVIDAD OPERATIVA	UBIGEO	U.M.	PRIORIDAD	PERIODO MULTIANUAL	META	PROGRAMACION MENSUAL 1	2	3	4	5	6	7	8	9	10	11	12	TOTAL ANUAL
AOI30149800077	PRESENTACION DEL PIA PARA LA APROBACION ANTE REGIDORES	180301 - ILO DOCUMENTO EMITIDO	Muy Alta			FISICO	0	0	0	0	0	0	0	0	0	0	0	1	1
						2023 COSTEO S/	0	0	0	0	0	0	0	0	0	0	436.51	3,875.18	4,291.69
						FISICO	0	0	0	0	0	0	0	0	0	0	0	1	1
						2024 COSTEO S/	0	0	0	0	0	0	0	0	0	0	416.51	3,875.18	4,291.69
						FISICO	0	0	0	0	0	0	0	0	0	0	0	1	1
						2025 COSTEO S/	0	0	0	0	0	0	0	0	0	0	436.51	3,875.18	4,291.69
AOI30149800078	REVISION Y AJSUTE DEL PRIMER AÑO DE LA PROGRAMACION MULTIANUAL - PROYECTO DE RESUPUESTO EN EL MODULO DE PROGRAMACION Y FORMULACION SIAF-SP	180301 - ILO INFORME	Muy Alta			FISICO	0	0	0	0	0	0	1	0	0	0	0	0	1
						2023 COSTEO S/	4,050.12	0	0	0	0	0	0	0	0	0	0	0	4,050.12
						FISICO	0	0	0	0	0	0	1	0	0	0	0	0	1
						2024 COSTEO S/	4,050.12	0	0	0	0	0	0	0	0	0	0	0	4,050.12
						FISICO	0	0	0	0	0	0	1	0	0	0	0	0	1
						2025 COSTEO S/	4,050.12	0	0	0	0	0	0	0	0	0	0	0	4,050.12
AOI30149800079	EVALUACION I SEMESTRE AÑO 2022	180301 - ILO DOCUMENTO	Muy Alta			FISICO	0	0	0	0	0	0	1	0	0	0	0	0	1
						2023 COSTEO S/	0	0	0	0	0	0	3,875.18	0	0	0	0	0	3,875.18
						FISICO	0	0	0	0	0	0	1	0	0	0	0	0	1
						2024 COSTEO S/	0	0	0	0	0	0	3,875.18	0	0	0	0	0	3,875.18
						FISICO	0	0	0	0	0	0	1	0	0	0	0	0	1
						2025 COSTEO S/	0	0	0	0	0	0	3,875.18	0	0	0	0	0	3,875.18
AOI30149800080	PROGRAMACION Y FORMULACION PRESUPUESTO INSTITUCIONAL 2023	180301 - ILO DOCUMENTO	Muy Alta			FISICO	0	0	1	0	0	0	0	0	0	0	0	0	1
						2023 COSTEO S/	0	0	0	0	4,736.60	0	0	0	0	0	0	0	4,736.60
						FISICO	0	0	1	0	0	0	0	0	0	0	0	0	1
						2024 COSTEO S/	0	0	0	0	4,736.60	0	0	0	0	0	0	0	4,736.60
						FISICO	0	0	1	0	0	0	0	0	0	0	0	0	1
						2025 COSTEO S/	0	0	0	0	4,736.60	0	0	0	0	0	0	0	4,736.60
AOI30149800081	SEGUIMIENTO Y CONTROL PRESUPUESTAL	180301 - ILO ACCION	Muy Alta			FISICO	0	0	1	1	1	1	1	1	1	1	1	1	10
						2023 COSTEO S/	3,564.48	3,719.85	7,891.94	7,802.20	7,118.02	8,154.41	3,567.52	6,870.58	12,005.72	7,365.69	3,999.82	11,590.74	85,590.97
						FISICO	0	0	1	1	1	1	1	1	1	1	1	1	10
						2024 COSTEO S/	3,564.48	3,719.85	7,891.94	7,802.20	7,118.02	8,154.41	3,567.52	6,870.58	12,005.72	7,365.69	3,999.82	11,590.74	85,590.97
						FISICO	0	0	1	1	1	1	1	1	1	1	1	1	10
						2025 COSTEO S/	3,564.48	3,719.85	7,891.94	7,802.20	7,118.02	8,154.41	3,567.52	6,870.58	12,005.72	7,365.69	3,999.82	11,590.74	85,590.97
AOI30149800082	CONCILIACION MARCO LEGAL	180301 - ILO DOCUMENTO	Muy Alta			FISICO	0	0	0	0	0	0	1	0	0	0	0	0	1
						2023 COSTEO S/	0	0	0	0	0	0	3,875.18	0	0	0	0	0	3,875.18
						FISICO	0	0	0	0	0	0	1	0	0	0	0	0	1
						2024 COSTEO S/	0	0	0	0	0	0	3,875.18	0	0	0	0	0	3,875.18
						FISICO	0	0	0	0	0	0	1	0	0	0	0	0	1
						2025 COSTEO S/	0	0	0	0	0	0	3,875.18	0	0	0	0	0	3,875.18
AOI30149800083	GESTION DE REMUNERACIONES	180301 - ILO PLANILLA	Muy Alta			FISICO	1	1	1	1	1	1	2	1	1	1	1	2	14
						2023 COSTEO S/	16,823.36	16,823.36	16,823.36	16,823.36	16,823.36	16,823.36	33,646.71	16,823.36	16,823.36	16,823.36	16,823.36	33,646.71	235,527.00
						FISICO	1	1	1	1	1	1	2	1	1	1	1	2	14
						2024 COSTEO S/	16,823.36	16,823.36	16,823.36	16,823.36	16,823.36	16,823.36	33,646.71	16,823.36	16,823.36	16,823.36	16,823.36	33,646.71	235,527.00
						FISICO	1	1	1	1	1	1	2	1	1	1	1	2	14
						2025 COSTEO S/	16,823.36	16,823.36	16,823.36	16,823.36	16,823.36	16,823.36	33,646.71	16,823.36	16,823.36	16,823.36	16,823.36	33,646.71	235,527.00
AOI30149800836	CONCILIACION DEL MARCO LEGAL II SEMESTRE Y EVALUACION PRESUPUESTRIA II SEMESTRE - PERIODO 2021	180301 - ILO DOCUMENTO	Muy Alta			FISICO	0	0	1	0	0	0	0	0	0	0	0	0	1
						2023 COSTEO S/	0	0	6,480.26	0	0	0	0	0	0	0	0	0	6,480.26
						FISICO	0	0	1	0	0	0	0	0	0	0	0	0	1
						2024 COSTEO S/	0	0	6,480.26	0	0	0	0	0	0	0	0	0	6,480.26
						FISICO	0	0	1	0	0	0	0	0	0	0	0	0	1
						2025 COSTEO S/	0	0	6,480.26	0	0	0	0	0	0	0	0	0	6,480.26

AEI 01.02 - Programa de gestion financiera para el logro de metas efectivamente gastadas en la MPI

CODIGO	ACTIVIDAD OPERATIVA	UBIGEO	U.M.	PRIORIDAD	PERIODO MULTIANUAL	META	PROGRAMACION MENSUAL 1	2	3	4	5	6	7	8	9	10	11	12	TOTAL ANUAL
AOI30149800796	ACTIVIDADES QUE NO REFLEJAN EJECUCIÓN DE GASTOS OPERATIVOS - TRANSFERENCIAS A OTRAS INSTITUCIONES.	180301 - ILO ACCION	Muy Alta			FISICO	0	0	1	0	0	0	0	0	0	0	0	0	1
						2023 COSTEO S/	0	0	43,003.00	0	0	0	0	0	0	0	0	0	43,003.00
						FISICO	0	0	1	0	0	0	0	0	0	0	0	0	1
						2024 COSTEO S/	0	0	43,003.00	0	0	0	0	0	0	0	0	0	43,003.00
						FISICO	0	0	1	0	0	0	0	0	0	0	0	0	1
						2025 COSTEO S/	0	0	43,003.00	0	0	0	0	0	0	0	0	0	43,003.00
						FISICO	0	1	0	0	0	0	0	0	0	0	0	0	1
						2023 COSTEO S/	0	555,836.00	0	0	0	0	0	0	0	0	0	0	555,836.00
						FISICO	0	1	0	0	0	0	0	0	0	0	0	0	1
						2024 COSTEO S/	0	555,836.00	0	0	0	0	0	0	0	0	0	0	555,836.00

MUNICIPALIDAD PROVINCIAL DE ILO
Sub Gerencia de Planes y Presupuesto
Organizacional

CODIGO	ACTIVIDAD OPERATIVA	UBIGEO	U.M.	PRIORIDAD	PERIODO MULTIANUAL	META	1	2	3	4	5	6	7	8	9	10	11	12	TOTAL ANUAL
AOI30149800864	FORMULACIÓN DE LIQUIDACION FISICA Y FINANCIERA DE PROYECTOS DE INVERSION PÚBLICA	180301 - ILO TRANSFERENCIAS FINANCIERAS		Muy Alta		FISICO	0	1	0	0	0	0	0	0	0	0	0	0	1
						2025 COSTEO S/	0	555,836.00	0	0	0	0	0	0	0	0	0	0	555,836.00
AOI30149800865	FORMULACIÓN DE PLANES - PROCOMPITE	180301 - ILO ACCION		Muy Alta		FISICO	0	1	0	0	0	0	0	0	0	0	0	0	1
						2023 COSTEO S/	0	350,000.00	0	0	0	0	0	0	0	0	0	0	350,000.00
						FISICO	0	1	0	0	0	0	0	0	0	0	0	0	1
						2024 COSTEO S/	0	350,000.00	0	0	0	0	0	0	0	0	0	0	350,000.00
						FISICO	0	1	0	0	0	0	0	0	0	0	0	0	1
						2025 COSTEO S/	0	350,000.00	0	0	0	0	0	0	0	0	0	0	350,000.00

CENTRO DE COSTO: 03.07 - GERENCIA DE RENTAS
OEI 01 - Modernizar la gestión institucional de la Municipalidad Provincial de Ilo
AEI 01.02 - Programa de gestión financiera para el logro de metas efectivamente garantizadas en la MPI

CODIGO	ACTIVIDAD OPERATIVA	UBIGEO	U.M.	PRIORIDAD	PERIODO MULTIANUAL	META	1	2	3	4	5	6	7	8	9	10	11	12	TOTAL ANUAL
AOI30149800407	GESTIÓN ADMINISTRATIVA DE LA GERENCIA DE RENTAS	180301 - ILO INFORME		Muy Alta		FISICO	1	1	1	1	1	1	1	1	1	1	1	1	12
						2023 COSTEO S/	8,265.00	8,265.00	8,196.00	2,764.00	8,265.00	2,764.00	2,764.00	8,265.00	2,764.00	2,764.00	2,764.00	13,766.00	86,606.00
						FISICO	1	1	1	1	1	1	1	1	1	1	1	1	12
						2024 COSTEO S/	8,265.00	8,265.00	8,196.00	2,764.00	8,265.00	2,764.00	2,764.00	8,265.00	2,764.00	2,764.00	2,764.00	13,766.00	86,606.00
						FISICO	1	1	1	1	1	1	1	1	1	1	1	1	12
						2025 COSTEO S/	8,265.00	8,265.00	8,196.00	2,764.00	8,265.00	2,764.00	2,764.00	8,265.00	2,764.00	2,764.00	2,764.00	13,766.00	86,606.00
AOI30149800708	GESTIÓN DE REMUNERACIONES	180301 - ILO PLANILLA		Muy Alta		FISICO	1	1	1	1	1	1	2	1	1	1	1	2	14
						2023 COSTEO S/	14,919.57	14,919.59	14,919.57	14,919.57	14,919.57	14,919.57	29,839.14	14,919.57	14,919.57	14,919.57	14,919.57	29,839.14	208,874.00
						FISICO	1	1	1	1	1	1	2	1	1	1	1	2	14
						2024 COSTEO S/	14,919.57	14,919.59	14,919.57	14,919.57	14,919.57	14,919.57	29,839.14	14,919.57	14,919.57	14,919.57	14,919.57	29,839.14	208,874.00
						FISICO	1	1	1	1	1	1	2	1	1	1	1	2	14
						2025 COSTEO S/	14,919.57	14,919.59	14,919.57	14,919.57	14,919.57	14,919.57	29,839.14	14,919.57	14,919.57	14,919.57	14,919.57	29,839.14	208,874.00

CENTRO DE COSTO: 03.07.02 - SUB GERENCIA DE REGISTRO Y DETERMINACIÓN
OEI 01 - Modernizar la gestión institucional de la Municipalidad Provincial de Ilo
AEI.01.02 - Programa de gestión financiera para el logro de metas efectivamente garantizadas en la MPI

CODIGO	ACTIVIDAD OPERATIVA	UBIGEO	U.M.	PRIORIDAD	PERIODO MULTIANUAL	META	1	2	3	4	5	6	7	8	9	10	11	12	TOTAL ANUAL
AOI30149800136	GESTION ADMINISTRATIVA DE LA SUBGERENCIA	180301 - ILO INFORME		Muy Alta		FISICO	1	2	2	2	1	1	2	2	1	1	1	3	19
						2023 COSTEO S/	38.42	1,202.42	1,568.81	1,183.21	1,427.97	1,277.11	1,413.14	34.04	371.04	14.83	243.93	38.42	8,813.34
						FISICO	1	2	2	2	1	1	2	2	1	1	1	3	19
						2024 COSTEO S/	38.42	1,202.42	1,568.81	1,183.21	1,427.97	1,277.11	1,413.14	39.03	371.04	14.83	244	38.42	8,818.40
						FISICO	1	2	2	2	1	1	2	2	1	1	1	3	19
						2025 COSTEO S/	38.42	1,202.42	1,568.81	1,183.21	1,427.97	1,277.11	1,413.14	39.03	371.04	14.83	244	38.42	8,818.40
AOI30149800137	ORIENTACION AL CONTRIBUYENTE	180301 - ILO CONTRIBUYENTE		Muy Alta		FISICO	400	400	600	550	500	500	700	750	500	500	700	700	6,800.00
						2023 COSTEO S/	1,400.00	12,450.00	1,750.00	1,750.00	1,750.00	1,400.00	1,750.00	1,400.00	1,750.00	1,400.00	1,750.00	1,750.00	30,850.00
						FISICO	400	400	600	550	500	500	700	750	500	500	700	700	6,800.00
						2024 COSTEO S/	1,400.00	12,750.00	1,750.00	1,750.00	1,750.00	1,400.00	1,750.00	1,400.00	1,750.00	1,400.00	1,750.00	1,750.00	30,800.00
						FISICO	400	400	600	550	500	500	700	750	500	500	700	700	6,800.00
						2025 COSTEO S/	1,400.00	12,750.00	1,750.00	1,750.00	1,750.00	1,400.00	1,750.00	1,400.00	1,750.00	1,400.00	1,750.00	1,750.00	30,800.00
AOI30149800139	REGISTRO TRIBUTARIO DE DECLARACIONES JURADAS DE NUEVOS CONTRIBUYENTES	180301 - ILO CONTRIBUYENTE		Muy Alta		FISICO	50	400	600	550	550	500	600	500	500	500	500	600	5,850.00
						2023 COSTEO S/	350	2,050.00	1,750.00	1,400.00	2,050.00	1,750.00	2,050.00	1,750.00	1,700.00	1,750.00	2,050.00	2,050.00	20,700.00
						FISICO	50	400	600	550	550	500	600	500	500	500	500	600	5,850.00
						2024 COSTEO S/	350	2,050.00	1,750.00	1,400.00	2,050.00	1,750.00	2,050.00	1,750.00	1,700.00	1,750.00	2,050.00	2,050.00	20,700.00
						FISICO	50	400	600	550	550	500	600	500	500	500	500	600	5,850.00
						2025 COSTEO S/	350	2,050.00	1,750.00	1,400.00	2,050.00	1,750.00	2,050.00	1,750.00	1,700.00	1,750.00	2,050.00	2,050.00	20,700.00
AOI30149800140	GESTIÓN DE REMUNERACIONES	180301 - ILO PLANILLA		Muy Alta		FISICO	1	1	1	1	1	1	2	1	1	1	1	2	14
						2023 COSTEO S/	21,759.79	21,759.79	21,759.79	21,759.79	21,759.79	21,759.79	43,519.57	180,120.79	21,759.79	21,759.79	21,759.79	43,519.57	462,998.00
						FISICO	1	1	1	1	1	1	2	1	1	1	1	2	14
						2024 COSTEO S/	21,759.79	21,759.79	21,759.79	21,759.79	21,759.79	21,759.79	43,519.57	180,120.79	21,759.79	21,759.79	21,759.79	43,519.57	462,998.00
						FISICO	1	1	1	1	1	1	2	1	1	1	1	2	14
						2025 COSTEO S/	21,759.79	21,759.79	21,759.79	21,759.79	21,759.79	21,759.79	43,519.57	180,120.79	21,759.79	21,759.79	21,759.79	43,519.57	462,998.00
AOI30149800712	ARCHIVO TRIBUTARIO	180301 - ILO EXPEDIENTE		Muy Alta		FISICO	1	1	1	1	1	1	1	1	1	1	1	1	12
						2023 COSTEO S/	0	0	1,400.00	1,400.00	1,400.00	1,400.00	1,400.00	1,400.00	1,400.00	1,400.00	1,400.00	1,400.00	14,000.00
						FISICO	1	1	1,400.00	1,400.00	1,400.00	1,400.00	1,400.00	1,400.00	1,400.00	1,400.00	1,400.00	1,400.00	14,002.00
						2024 COSTEO S/	0	0	0	0	0	0	0	0	0	0	0	0	0
						FISICO	1	1	1,400.00	1,400.00	1,400.00	1,400.00	1,400.00	1,400.00	1,400.00	1,400.00	1,400.00	1,400.00	14,002.00
						2025 COSTEO S/	0	0	0	0	0	0	0	0	0	0	0	0	0
AOI30149800713	DETERMINACION Y ENTREGA DE LA EMISION MECANIZADA	180301 - ILO CONTRIBUYENTE		Muy Alta		FISICO	0	1	0	0	0	0	0	0	0	0	0	0	1
						2023 COSTEO S/	0	163,844.60	9,000.00	0	0	0	0	0	0	0	0	0	172,844.60
						FISICO	0	1	0	0	0	0	0	0	0	0	0	0	1
						2024 COSTEO S/	7,500.00	113,350.60	9,000.00	0	0	0	0	0	0	0	0	0	129,850.60
						FISICO	0	1	0	0	0	0	0	0	0	0	0	0	1
						2025 COSTEO S/	7,500.00	113,350.60	9,000.00	0	0	0	0	0	0	0	0	0	129,850.60

CENTRO DE COSTO: 03.07.03 - SUB GERENCIA DE RECAUDACIÓN
OEI 01 - Modernizar la gestión institucional de la Municipalidad Provincial de Ilo
AEI 01.02 - Programa de gestión financiera para el logro de metas efectivamente garantizadas en la MPI

CODIGO	ACTIVIDAD OPERATIVA	UBIGEO	U.M.	PRIORIDAD	PERIODO MULTIANUAL	META	1	2	3	4	5	6	7	8	9	10	11	12	TOTAL ANUAL
						FISICO	1	1	1	1	1	1	2	1	1	1	1	2	14
						2023 COSTEO S/	43,882.71	43,882.71	43,882.71	43,882.71	43,882.71	43,882.71	87,765.43	43,882.71	43,882.71	43,882.71	43,882.71	87,765.43	614,358.00
						FISICO	1	1	1	1	1	1	2	1	1	1	1	2	14
						2024 COSTEO S/	43,882.71	43,882.71	43,882.71	43,882.71	43,882.71	43,882.71	87,765.43	43,882.71	43,882.71	43,882.71	43,882.71	87,765.43	614,358.00

MUNICIPALIDAD PROVINCIAL DE ILO
Sub Gerencia de Planes y Desarrollo Organizacional

AOI30149800029	GESTIÓN DE REMUNERACIONES	180301 - ILO PLANILLA	Muy Alta	FISICO	1	1	1	1	1	1	2	1	1	1	1	2	14
				2025 COSTEO S/	43,882.71	43,882.71	43,882.71	43,882.71	43,882.71	43,882.71	87,765.43	43,882.71	43,882.71	43,882.71	43,882.71	87,765.43	614,358.00
AOI30149800458	RECAUDACION DE COMERCIO AMBULATORIO, PARQUEO VEHICULAR, RECONOCIMIENTO DE CARNES Y CAMARA FRIGORIFICA, FERIAS Y OTROS.	180301 - ILO SOLES	Muy Alta	FISICO	5,800.00	5,800.00	14,610.00	11,300.00	12,488.00	13,110.00	13,006.00	7,800.00	11,110.00	7,300.00	9,800.00	10,050.00	122,174.00
				2023 COSTEO S/	0	0	0	8,674.00	0	0	43,937.50	0	0	0	0	0	52,611.50
				FISICO	5,800.00	5,800.00	14,610.00	11,300.00	12,488.00	13,110.00	13,006.00	7,800.00	11,110.00	7,300.00	9,800.00	10,050.00	122,174.00
				2024 COSTEO S/	0	0	0	8,674.00	0	0	43,937.50	0	0	0	0	0	52,611.50
				FISICO	5,800.00	5,800.00	14,610.00	11,300.00	12,488.00	13,110.00	13,006.00	7,800.00	11,110.00	7,300.00	9,800.00	10,050.00	122,174.00
				2025 COSTEO S/	0	0	0	8,674.00	0	0	43,937.50	0	0	0	0	0	52,611.50
AOI30149800459	CONTROL DE LA DEUDA Y RECAUDACION DE ALQUILERES DE TIENDAS Y DERECHO DE PUESTOS DE PROPIEDAD MUNICIPAL	180301 - ILO SOLES	Muy Alta	FISICO	4,800.00	4,940.00	6,580.00	4,800.00	4,800.00	6,250.00	4,970.00	4,800.00	4,830.00	5,050.00	4,830.00	4,830.00	61,480.00
				2023 COSTEO S/	4,830.00	4,800.00	4,800.00	6,580.00	4,800.00	4,800.00	50,187.50	4,830.00	4,830.00	4,830.00	5,050.00	4,830.00	105,137.50
				FISICO	4,800.00	4,940.00	6,580.00	4,800.00	4,800.00	6,250.00	4,970.00	4,800.00	4,830.00	5,050.00	4,830.00	4,830.00	61,480.00
				2024 COSTEO S/	4,830.00	4,800.00	4,800.00	6,580.00	4,800.00	4,800.00	50,187.50	4,830.00	4,830.00	4,830.00	5,050.00	4,830.00	105,137.50
				FISICO	4,800.00	4,940.00	6,580.00	4,800.00	4,800.00	6,250.00	4,970.00	4,800.00	4,830.00	5,050.00	4,830.00	4,830.00	61,480.00
				2025 COSTEO S/	4,830.00	4,800.00	4,800.00	6,580.00	4,800.00	4,800.00	50,187.50	4,830.00	4,830.00	4,830.00	5,050.00	4,830.00	105,137.50
AOI30149800460	INTERRUPCION DE PRESCRIPCION Y EXIGIBILIDAD DE LA DEUDA TRIBUTARIA	180301 - ILO SOLES	Muy Alta	FISICO	0	4,000.00	10,615.00	11,300.00	0	1,200.00	13,900.00	14,675.00	11,200.00	4,200.00	3,900.00	7,050.00	82,040.00
				2023 COSTEO S/	1,500.00	1,500.00	3,660.00	1,780.00	1,500.00	1,600.00	45,497.50	2,000.00	1,600.00	1,560.00	1,500.00	1,600.00	65,297.50
				FISICO	0	4,000.00	10,615.00	11,300.00	0	1,200.00	13,900.00	14,675.00	11,200.00	4,200.00	3,900.00	7,050.00	82,040.00
				2024 COSTEO S/	1,500.00	1,500.00	3,660.00	1,780.00	1,500.00	1,600.00	45,497.50	2,000.00	1,600.00	1,560.00	1,500.00	1,600.00	65,297.50
				FISICO	0	4,000.00	10,615.00	11,300.00	0	1,200.00	13,900.00	14,675.00	11,200.00	4,200.00	3,900.00	7,050.00	82,040.00
				2025 COSTEO S/	1,500.00	1,500.00	3,660.00	1,780.00	1,500.00	1,600.00	45,497.50	2,000.00	1,600.00	1,560.00	1,500.00	1,600.00	65,297.50
AOI30149800461	CONTROL DE LA DEUDA Y RECAUDACION DE TRIBUTOS DE AÑOS ANTERIORES Y EL PRESENTE EJERCICIO 2022	180301 - ILO SOLES	Muy Alta	FISICO	8,900.00	4,040.00	4,950.00	8,900.00	7,050.00	7,900.00	7,090.00	6,900.00	9,050.00	11,800.00	9,050.00	9,050.00	94,680.00
				2023 COSTEO S/	0	0	0	0	0	93,190.00	43,937.50	0	0	0	0	0	137,127.50
				FISICO	8,900.00	4,040.00	4,950.00	8,900.00	7,050.00	7,900.00	7,090.00	6,900.00	9,050.00	11,800.00	9,050.00	9,050.00	94,680.00
				2024 COSTEO S/	0	0	0	0	0	93,190.00	43,937.50	0	0	0	0	0	137,127.50
				FISICO	8,900.00	4,040.00	4,950.00	8,900.00	7,050.00	7,900.00	7,090.00	6,900.00	9,050.00	11,800.00	9,050.00	9,050.00	94,680.00
				2025 COSTEO S/	0	0	0	0	0	93,190.00	43,937.50	0	0	0	0	0	137,127.50

CENTRO DE COSTO: 03.07.04 - SUB GERENCIA DE FISCALIZACION
OEI 01 Modernizar la gestión institucional de la Municipalidad Provincial de Ilo
AEI 01 02 - Programa de gestión financiera para el logro de metas efectivamente garantizadas en la MPI

CODIGO	ACTIVIDAD OPERATIVA	UBICEO	U.M.	PRIORIDAD	PERIODO MULTIANUAL	META	1	2	3	4	5	6	7	8	9	10	11	12	TOTAL ANUAL
							PROGRAMACION MENSUAL												
AOI30149800715	GESTION DE REMUNERACIONES	180301 - ILO PLANILLA		Muy Alta		FISICO	1	1	1	1	1	1	2	1	1	1	1	2	14
						2023 COSTEO S/	40,641.00	40,641.00	40,641.00	40,641.00	40,641.00	40,641.00	81,282.00	40,641.00	40,641.00	40,641.00	40,641.00	81,282.00	568,974.00
						FISICO	1	1	1	1	1	1	2	1	1	1	1	2	14
						2024 COSTEO S/	40,641.00	40,641.00	40,641.00	40,641.00	40,641.00	40,641.00	81,282.00	40,641.00	40,641.00	40,641.00	40,641.00	81,282.00	568,974.00
						FISICO	1	1	1	1	1	1	2	1	1	1	1	2	14
						2025 COSTEO S/	40,641.00	40,641.00	40,641.00	40,641.00	40,641.00	40,641.00	81,282.00	40,641.00	40,641.00	40,641.00	40,641.00	81,282.00	568,974.00
AOI30149800823	FISCALIZACIÓN PREDIAL Y VEHICULAR	180301 - ILO CONTRIBUYENTE		Muy Alta		FISICO	0	0	0	50	160	160	160	160	160	160	160	160	1,330.00
						2023 COSTEO S/	0	1,123.00	2,240.00	6,505.00	17,150.00	18,530.00	18,871.00	20,675.00	18,650.00	19,400.00	33,500.00	18,500.00	175,144.00
						FISICO	0	0	0	50	160	160	160	160	160	160	160	160	1,330.00
						2024 COSTEO S/	0	1,123.00	2,240.00	6,505.00	17,150.00	18,530.00	18,871.00	20,675.00	18,650.00	19,400.00	33,500.00	18,500.00	175,144.00
						FISICO	0	0	0	50	160	160	160	160	160	160	160	160	1,330.00
						2025 COSTEO S/	0	1,123.00	2,240.00	6,505.00	17,150.00	18,530.00	18,871.00	20,675.00	18,650.00	19,400.00	33,500.00	18,500.00	175,144.00

CENTRO DE COSTO: 03.07.05 - SUB GERENCIA DE EJECUTORIA COACTIVA
OEI 01 Modernizar la gestión institucional de la Municipalidad Provincial de Ilo
AEI 01 02 - Programa de gestion financiera para el logro de metas efectivamente garantizadas en la MPI

CODIGO	ACTIVIDAD OPERATIVA	UBICEO	U.M.	PRIORIDAD	PERIODO MULTIANUAL	META	1	2	3	4	5	6	7	8	9	10	11	12	TOTAL ANUAL
							PROGRAMACION MENSUAL												
AOI30149800055	EMISIÓN Y NOTIFICACION DE RESOLUCIONES COACTIVAS	180301 - ILO RESOLUCION		Muy Alta		FISICO	0	0	5,000.00	5,000.00	5,000.00	5,000.00	5,000.00	5,000.00	5,000.00	5,000.00	5,000.00	5,000.00	50,000.00
						2023 COSTEO S/	0	4,978.12	9,825.30	9,700.00	9,825.30	10,433.93	9,825.30	10,413.66	9,825.30	12,006.61	9,825.30	12,380.11	111,039.93
						FISICO	0	0	5,000.00	5,000.00	5,000.00	5,000.00	5,000.00	5,000.00	5,000.00	5,000.00	5,000.00	5,000.00	50,000.00
						2024 COSTEO S/	0	4,978.12	9,825.30	9,700.00	9,825.30	10,433.93	9,825.30	10,413.66	9,825.30	12,006.61	9,825.30	12,380.11	111,039.93
						FISICO	0	0	5,000.00	5,000.00	5,000.00	5,000.00	5,000.00	5,000.00	5,000.00	5,000.00	5,000.00	5,000.00	50,000.00
						2025 COSTEO S/	0	4,978.12	9,825.30	9,700.00	9,825.30	10,433.93	9,825.30	10,413.66	9,825.30	12,006.61	9,825.30	12,380.11	111,039.93
AOI30149800067	GESTIÓN DE REMUNERACIONES	180301 - ILO PLANILLA		Muy Alta		FISICO	1	1	1	1	1	1	2	1	1	1	1	2	14
						2023 COSTEO S/	15,106.21	15,106.21	15,106.21	15,106.21	15,106.21	15,106.21	30,212.42	15,106.21	15,106.21	15,106.21	15,106.21	30,212.43	211,487.00
						FISICO	1	1	1	1	1	1	2	1	1	1	1	2	14
						2024 COSTEO S/	15,106.21	15,106.21	15,106.21	15,106.21	15,106.21	15,106.21	30,212.42	15,106.21	15,106.21	15,106.21	15,106.21	30,212.43	211,487.00
						FISICO	1	1	1	1	1	1	2	1	1	1	1	2	14
						2025 COSTEO S/	15,106.21	15,106.21	15,106.21	15,106.21	15,106.21	15,106.21	30,212.42	15,106.21	15,106.21	15,106.21	15,106.21	30,212.43	211,487.00
AOI30149800609	EVALUACIÓN DE ESCRITOS PRESENTADOS	180301 - ILO RESOLUCION		Muy Alta		FISICO	10	15	15	20	20	15	20	15	20	20	20	20	210
						2023 COSTEO S/	0	751.8	217.74	0	0	0	0	969.53	0	0	0	0	1,939.07
						FISICO	10	15	15	20	20	15	20	15	20	20	20	20	210
						2024 COSTEO S/	0	751.8	217.74	0	0	0	0	969.53	0	0	0	0	1,939.07
						FISICO	10	15	15	20	20	15	20	15	20	20	20	20	210
						2025 COSTEO S/	0	751.8	217.74	0	0	0	0	969.53	0	0	0	0	1,939.07
AOI30149800691	EMISIÓN Y EJECUCIÓN DE MEDIDAS CAUTELARES DE EMBARGO	180301 - ILO RESOLUCION		Muy Alta		FISICO	0	0	0	720	720	1,080.00	1,080.00	1,080.00	1,080.00	1,080.00	640	620	8,100.00
						2023 COSTEO S/	0	0	6,400.00	11,000.00	11,000.00	11,000.00	11,000.00	11,000.00	11,000.00	11,000.00	11,000.00	11,000.00	105,400.00
						FISICO	0	0	0	720	720	1,080.00	1,080.00	1,080.00	1,080.00	1,080.00	640	620	8,100.00
						2024 COSTEO S/	0	0	6,400.00	11,000.00	11,000.00	11,000.00	11,000.00	11,000.00	11,000.00	11,000.00	11,000.00	11,000.00	105,400.00
						FISICO	0	0	0	720	720	1,080.00	1,080.00	1,080.00	1,080.00	1,080.00	640	620	8,100.00
						2025 COSTEO S/	0	0	6,400.00	11,000.00	11,000.00	11,000.00	11,000.00	11,000.00	11,000.00	11,000.00	11,000.00	11,000.00	105,400.00

CENTRO DE COSTO: 03.07.07 - FISCALIZACIONADMINISTRATIVA
OEI 01 - Modernizar la gestion institucional de la Municipalidad Provincial de Ilo

MUNICIPALIDAD PROVINCIAL DE ILO
Sub Gerencia de Planes y Desarrollo Organizacional

AEI.01.02 - Programa de gestión financiera para el logro de metas efectivamente garantizadas en la MPI

CODIGO	ACTIVIDAD OPERATIVA	UBIGEO	U.M.	PRIORIDAD	PERIODO MULTIANUAL	META	1	2	3	4	5	6	7	8	9	10	11	12	TOTAL ANUAL
							PROGRAMACION MENSUAL												
						FISICO	0	75	75	150	150	150	150	150	150	150	150	150	1,500.00
					2023	COSTEO S/	0	3,215.00	0	2,200.00	2,200.00	2,200.00	3,245.00	4,400.00	4,400.00	4,400.00	4,400.00	4,400.00	37,060.00
						FISICO	0	75	75	150	150	150	150	150	150	150	150	150	1,500.00
					2024	COSTEO S/	0	3,215.00	0	2,200.00	2,200.00	2,200.00	3,245.00	4,400.00	4,400.00	4,400.00	4,400.00	4,400.00	37,060.00
						FISICO	0	75	75	150	150	150	150	150	150	150	150	150	1,500.00
AOI30149800822	ATENCION Y PROCESO DE MULTAR ADMINISTRATIVAS	180301 - ILO	ACCION	Muy Alta	2025	COSTEO S/	0	3,215.00	0	2,200.00	2,200.00	2,200.00	3,245.00	4,400.00	4,400.00	4,400.00	4,400.00	4,400.00	37,060.00

CENTRO DE COSTO: 03.08 - GERENCIA DE SERVICIOS A LA CIUDAD

OEI.07 - Fortalecer la gestión ambiental en la Provincia de Ilo

AEI.07.01 - Manejo y control de los residuos sólidos y su disposicion final eficiente y efectiva en la provincia de Ilo

CODIGO	ACTIVIDAD OPERATIVA	UBIGEO	U.M.	PRIORIDAD	PERIODO MULTIANUAL	META	1	2	3	4	5	6	7	8	9	10	11	12	TOTAL ANUAL
							PROGRAMACION MENSUAL												
						FISICO	12	12	12	12	12	12	12	12	12	12	12	12	144
AOI30149800773	VALORIZACIÓN DE RESIDUOS SÓLIDOS MUNICIPALES	180301 - ILO	TONELADA	Muy Alta	2023	COSTEO S/	5,660.00	7,940.00	14,500.00	8,510.00	8,640.00	5,840.00	5,650.00	8,330.00	5,840.00	5,660.00	7,760.00	5,660.00	90,000.00

AEI.07.02 - Mantenimiento de áreas verdes integral para la poblacion de la provincia de Ilo

CODIGO	ACTIVIDAD OPERATIVA	UBIGEO	U.M.	PRIORIDAD	PERIODO MULTIANUAL	META	1	2	3	4	5	6	7	8	9	10	11	12	TOTAL ANUAL
							PROGRAMACION MENSUAL												
						FISICO	1	1	1	1	1	1	1	1	1	1	1	1	12
AOI30149800818	OPTIMIZACION DE LOS PROCESOS DE LAS SUB GERENCIAS	180301 - ILO	INFORME	Muy Alta	2023	COSTEO S/	2,500.00	2,500.00	2,500.00	2,500.00	2,500.00	2,500.00	2,500.00	2,500.00	2,500.00	2,500.00	2,500.00	2,500.00	30,000.00
						FISICO	1	1	1	1	1	1	1	1	1	1	1	1	12
AOI30149800824	GESTIÓN ADMINISTRATIVA DE LA GERENCIA DE SERVICIOS A LA CIUDAD	180301 - ILO	INFORME	Muy Alta	2023	COSTEO S/	1,082.00	2,092.00	3,074.00	5,592.00	7,472.00	3,092.00	1,472.00	2,585.00	1,102.00	2,092.00	2,092.00	1,582.00	25,949.00
						FISICO	1	1	1	1	1	1	2	1	1	1	1	2	14
AOI30149800825	GESTIÓN DE REMUNERACIONES	180301 - ILO	PLANILLA	Muy Alta	2023	COSTEO S/	27,895.21	27,895.21	27,895.21	27,895.21	27,895.21	27,895.21	55,790.47	27,895.21	27,895.21	147,895.21	27,895.21	55,790.44	510,933.00

CENTRO DE COSTO: 03.08.01.01 - SERVICIO DE CONTROL CANINO

OEI.08 - Mejorar la gestión de riesgos de desastres en la Provincia de Ilo

AEI.08.05 Plataforma de Defensa Civil implementada y operativa en la provincia de Ilo

CODIGO	ACTIVIDAD OPERATIVA	UBIGEO	U.M.	PRIORIDAD	PERIODO MULTIANUAL	META	1	2	3	4	5	6	7	8	9	10	11	12	TOTAL ANUAL
							PROGRAMACION MENSUAL												
						FISICO	1	1	1	1	1	1	1	1	1	1	1	1	12
					2023	COSTEO S/	45	273	45	45	45	45	2,280.00	45	45	45	45	45	3,003.00
						FISICO	1	1	1	1	1	1	1	1	1	1	1	1	12
					2024	COSTEO S/	45	273	45	45	45	45	2,280.00	45	45	45	45	45	3,003.00
						FISICO	1	1	1	1	1	1	1	1	1	1	1	1	12
AOI30149800014	CAMPAÑAS DE SALUD VETERINARIA	180301 - ILO	INFORME	Muy Alta	2025	COSTEO S/	45	273	45	45	45	45	2,280.00	45	45	45	45	45	3,003.00
						FISICO	1	1	1	1	1	1	1	1	1	1	1	1	12
					2023	COSTEO S/	2,000.00	130	130	160	130	130	160	130	130	160	130	130	3,520.00
						FISICO	1	1	1	1	1	1	1	1	1	1	1	1	12
					2024	COSTEO S/	2,000.00	130	130	160	130	130	160	130	130	160	[illegible]	130	[illegible]
						FISICO	1	1	1	1	1	1	1	1	1	1	1	1	12
AOI30149800015	APLICACION DEL REGIMEN JURIDICO DE CANES	180301 - ILO	INFORME	Muy Alta	2025	COSTEO S/	2,000.00	130	130	160	130	130	160	130	130	160	130	130	[illegible]
						FISICO	1	1	1	1	1	1	1	1	1	1	1	1	12
					2023	COSTEO S/	23,231.00	3,076.00	1,681.00	1,681.00	1,681.00	1,681.00	1,681.00	1,681.00	1,681.00	1,724.00	1,681.00	1,638.00	43,117.00
						FISICO	1	1	1	1	1	1	1	1	1	1	1	1	12
					2024	COSTEO S/	23,231.00	3,076.00	1,681.00	1,681.00	1,681.00	1,681.00	1,681.00	1,681.00	1,681.00	1,724.00	1,681.00	1,638.00	43,117.00
						FISICO	1	1	1	1	1	1	1	1	1	1	1	1	12
AOI30149800017	CONTROL DE LA POBLACION CANINA Y FELINA	180301 - ILO	INFORME	Muy Alta	2025	COSTEO S/	23,231.00	3,076.00	1,681.00	1,681.00	1,681.00	1,681.00	1,681.00	1,681.00	1,681.00	1,724.00	1,681.00	1,638.00	43,117.00

CENTRO DE COSTO: 03.08.01.02 - REGISTRO CIVIL

OEI.01 Modernizar la gestión institucional de la Municipalidad Provincial de Ilo

AEI.01.02 - Programa de gestión financiera para el logro de metas efectivamente garantizadas en la MPI

CODIGO	ACTIVIDAD OPERATIVA	UBIGEO	U.M.	PRIORIDAD	PERIODO MULTIANUAL	META	1	2	3	4	5	6	7	8	9	10	11	12	TOTAL ANUAL
							PROGRAMACION MENSUAL												
						FISICO	250	250	250	250	250	250	250	250	250	250	250	250	3,000.00
					2023	COSTEO S/	113.6	233.6	6,678.10	1,863.60	1,063.60	113.6	4,359.60	113.6	1,063.60	6,637.10	1,063.60	1,063.60	24,367.00
						FISICO	250	250	250	250	250	250	250	250	250	250	250	250	3,000.00
					2024	COSTEO S/	113.6	233.6	6,678.10	1,863.60	1,063.60	113.6	4,359.60	113.6	1,063.60	6,637.10	1,063.60	1,063.60	24,367.00
						FISICO	250	250	250	250	250	250	250	250	250	250	250	250	3,000.00
AOI30149800799	SERVICIOS DE REGISTRO CIVIL	180301 - ILO	ACTA REGISTRAL	Muy Alta	2025	COSTEO S/	113.6	233.6	6,678.10	1,863.60	1,063.60	113.6	4,359.60	113.6	1,063.60	6,637.10	1,063.60	1,063.60	24,367.00

CENTRO DE COSTO: 03.08.02 - SUB GERENCIA DE LIMPIEZA PÚBLICA Y MANTENIMIENTO DE AREAS VERDES

OEI.07 - Fortalecer la gestión ambiental en la Provincia de Ilo

AEI.07.02 Mantenimiento de áreas verdes integral para la poblacion de la provincia de Ilo

CODIGO	ACTIVIDAD OPERATIVA	UBIGEO	U.M.	PRIORIDAD	PERIODO MULTIANUAL	META	1	2	3	4	5	6	7	8	9	10	11	12	TOTAL ANUAL
							PROGRAMACION MENSUAL												
						FISICO	1	1	1	1	1	1	2	1	1	1	1	2	14
					2023	COSTEO S/	169,877.79	169,877.79	169,877.79	169,877.79	169,877.79	169,877.79	339,755.55	169,877.77	169,877.79	169,877.79	169,877.79	339,755.57	2,378,289.00
						FISICO	1	1	1	1	1	1	2	1	1	1	1	2	14
					2024	COSTEO S/	169,877.79	169,877.79	169,877.79	169,877.79	169,877.79	169,877.79	339,755.55	169,877.77	169,877.79	169,877.79	169,877.79	339,755.57	2,378,289.00
						FISICO	1	1	1	1	1	1	2	1	1	1	1	2	14
AOI30149800340	GESTIÓN DE REMUNERACIONES	180301 - ILO	PLANILLA	Muy Alta	2025	COSTEO S/	169,877.79	169,877.79	169,877.79	169,877.79	169,877.79	169,877.79	339,755.55	169,877.77	169,877.79	169,877.79	169,877.79	339,755.57	2,378,289.00
						FISICO	35	35	35	35	35	35	35	35	35	35	35	35	420
					2023	COSTEO S/	30,976.00	93,036.00	82,788.00	39,406.00	42,476.00	31,846.00	10,950.00	1,500.00	0	0	1,500.00	0	334,490.00
						FISICO	35	35	35	35	35	35	35	35	35	35	35	35	420
					2024	COSTEO S/	30,976.00	93,036.00	82,788.00	39,406.00	42,476.00	31,846.00	10,950.00	1,500.00	0	0	1,500.00	0	334,490.00
						FISICO	35	35	35	35	35	35	35	35	35	35	35	35	420

MUNICIPALIDAD PROVINCIAL DE ILO
Sub Gerencia de Planes y Desarrollo Organizacional

AOI30149800341	MANTENIMIENTO DE AREAS VERDES	180301 - ILO HECTAREA	Muy Alta	2025 COSTEO S/	30,976.00	93,036.00	82,798.00	39,408.00	42,476.00	51,848.00	10,950.00	1,500.00	0	0	1,500.00	0	334,490.00
AOI30149800675	PRODUCCION DE PLANTAS	180301 - ILO PLANTAS	Muy Alta	FISICO	300	300	300	300	300	300	300	300	300	300	300	300	3,600.00
				2023 COSTEO S/	0	23,700.00	16,600.00	0	1,800.00	0	0	0	0	0	0	0	42,100.00
				FISICO	300	300	300	300	300	300	300	300	300	300	300	300	3,600.00
				2024 COSTEO S/	0	23,700.00	16,600.00	0	1,800.00	0	0	0	0	0	0	0	42,100.00
				FISICO	300	300	300	300	300	300	300	300	300	300	300	300	3,600.00
				2025 COSTEO S/	0	23,700.00	16,600.00	0	1,800.00	0	0	0	0	0	0	0	42,100.00

CENTRO DE COSTO: 03.08.02.01 - PROGRAMA ENTIDADES CON SISTEMA DE GESTIÓN INTEGRAL DE RESIDUOS SÓLIDOS

OEI.07 - Fortalecer la gestion ambiental en la Provincia de Ilo

AEI.07.01 - Manejo y control de los residuos solidos y su disposición final eficiente y efectiva en la provincia de Ilo

CODIGO	ACTIVIDAD OPERATIVA	UBIGEO	U.M.	PRIORIDAD	PERIODO MULTIANUAL	META	PROGRAMACION MENSUAL 1	2	3	4	5	6	7	8	9	10	11	12	TOTAL ANUAL
AOI30149800673	LIMPIEZA Y BARRIDO DE CALLES Y ESPACIOS PUBLICOS	180301 - ILO KILOMETRO		Muy Alta		FISICO	1,000.00	1,000.00	1,000.00	1,000.00	1,000.00	1,000.00	1,000.00	1,000.00	1,000.00	1,000.00	1,000.00	1,000.00	12,000.00
						2023 COSTEO S/	84,132.00	349,425.00	132,832.00	93,412.00	108,632.00	95,832.00	10,000.00	10,000.00	10,000.00	10,000.00	0	0	694,315.00
AOI30149800772	RECOLECCION DE RESIDUOS SOLIDOS	180301 - ILO TONELADA		Muy Alta		FISICO	1,200.00	1,200.00	1,200.00	1,200.00	1,200.00	1,200.00	1,200.00	1,200.00	1,200.00	1,200.00	1,200.00	1,200.00	14,400.00
						2023 COSTEO S/	115,832.00	172,752.00	136,397.00	132,690.00	131,612.00	72,847.00	50,000.00	10,765.00	0	0	0	0	822,285.00

CENTRO DE COSTO: 03.08.03 - SUB GERENCIA DE COMERCIALIZACION Y ABASTECIMIENTOS

OEI.04 - Impulsar el desarrollo planificado y ordenado del territorio de la Provincia de Ilo

AEI.04.02 - Planeamiento urbano; rural y marino costero integral y concertado implementado en la provincia de Ilo

CODIGO	ACTIVIDAD OPERATIVA	UBIGEO	U.M.	PRIORIDAD	PERIODO MULTIANUAL	META	PROGRAMACION MENSUAL 1	2	3	4	5	6	7	8	9	10	11	12	TOTAL ANUAL
AOI30149800233	PLANIFICAR, CONTROLAR Y ORDENAR LAS FERIAS EVENTUALES	180301 - ILO ACCION		Muy Alta		FISICO	2	1	1	1	2	1	1	1	1	1	1	2	15
						2023 COSTEO S/	0	0	0	0	0	0	0	0	0	0	0	0	0
						FISICO	2	1	1	1	2	1	1	1	1	1	1	2	15
						2024 COSTEO S/	0	0	0	0	0	0	0	0	0	0	0	0	0
						FISICO	2	1	1	1	2	1	1	1	1	1	1	2	15
						2025 COSTEO S/	0	0	0	0	0	0	0	0	0	0	0	0	0
AOI30149800234	GESTION ADMINISTRATIVA DE LA SUBGERENCIA DE COMERCIALIZACION	180301 - ILO INFORME		Muy Alta		FISICO	1	1	1	1	1	1	1	1	1	1	1	1	12
						2023 COSTEO S/	7,200.00	7,200.00	7,777.50	7,200.00	7,200.00	7,200.00	7,200.00	7,200.00	7,200.00	7,362.50	7,200.00	7,200.00	87,140.00
						FISICO	1	1	1	1	1	1	1	1	1	1	1	1	12
						2024 COSTEO S/	7,200.00	7,200.00	7,777.50	7,200.00	7,200.00	7,200.00	7,200.00	7,200.00	7,200.00	7,362.50	7,200.00	7,200.00	87,140.00
						FISICO	1	1	1	1	1	1	1	1	1	1	1	1	12
						2025 COSTEO S/	7,200.00	7,200.00	7,777.50	7,200.00	7,200.00	7,200.00	7,200.00	7,200.00	7,200.00	7,362.50	7,200.00	7,200.00	87,140.00
AOI30149800235	INSPECCION Y CONTROL DEL COMERCIO FORMAL E INFORMAL	180301 - ILO ACTA		Muy Alta		FISICO	20	20	20	20	20	20	20	20	20	20	20	20	240
						2023 COSTEO S/	25,400.00	25,400.00	25,400.00	25,400.00	26,600.00	26,600.00	26,600.00	26,600.00	26,600.00	26,600.00	26,600.00	25,400.00	313,200.00
						FISICO	20	20	20	20	20	20	20	20	20	20	20	20	240
						2024 COSTEO S/	25,400.00	25,400.00	25,400.00	25,400.00	26,600.00	26,600.00	26,600.00	26,600.00	26,600.00	26,600.00	26,600.00	25,400.00	313,200.00
						FISICO	20	20	20	20	20	20	20	20	20	20	20	20	240
						2025 COSTEO S/	25,400.00	25,400.00	25,400.00	25,400.00	26,600.00	26,600.00	26,600.00	26,600.00	26,600.00	26,600.00	26,600.00	25,400.00	313,200.00
AOI30149800236	GESTIÓN Y ADMINISTRACIÓN DE MERCADOS	180301 - ILO INFORME		Muy Alta		FISICO	30	30	30	30	30	30	30	30	30	30	30	30	360
						2023 COSTEO S/	0	0	2,056.00	0	0	0	0	0	2,056.00	0	0	0	4,112.00
						FISICO	30	30	30	30	30	30	30	30	30	30	30	30	360
						2024 COSTEO S/	0	0	2,056.00	0	0	0	0	0	2,056.00	0	0	0	4,112.00
						FISICO	30	30	30	30	30	30	30	30	30	30	30	30	360
						2025 COSTEO S/	0	0	2,056.00	0	0	0	0	0	2,056.00	0	0	0	4,112.00
AOI30149800810	GESTION DE REMUNERACIONES	180301 - ILO PLANILLA		Muy Alta		FISICO	1	1	1	1	1	1	2	1	1	1	1	2	14
						2023 COSTEO S/	36,996.36	36,996.36	[illegible]	[illegible]	[illegible]	[illegible]	[illegible]	[illegible]	[illegible]	[illegible]	[illegible]	[illegible]	[illegible]
						FISICO	1	1	1	1	1	1	2	1	1	1	1	2	14
						2024 COSTEO S/	36,996.36	36,996.36	[illegible]	[illegible]	[illegible]	[illegible]	[illegible]	[illegible]	[illegible]	[illegible]	[illegible]	[illegible]	[illegible]
						FISICO	1	1	1	1	1	1	2	1	1	1	1	2	14
						2025 COSTEO S/	36,996.36	36,996.36	[illegible]	[illegible]	[illegible]	[illegible]	[illegible]	[illegible]	[illegible]	[illegible]	[illegible]	[illegible]	707,732.00
AOI30149800844	CONTROL DE BUENAS PRACTICAS DE MANUFACTURA E INOCUIDAD DE ALIMENTOS PARA EL CONSUMO	180301 - ILO ACTA		Muy Alta		FISICO	150	120	120	120	120	120	120	120	120	120	120	150	1,500.00
						2023 COSTEO S/	4,600.00	4,850.00	5,570.00	4,600.00	4,600.00	4,600.00	4,600.00	4,600.00	4,600.00	4,600.00	4,600.00	4,600.00	56,420.00
						FISICO	150	120	120	120	120	120	120	120	120	120	120	150	1,500.00
						2024 COSTEO S/	4,600.00	4,850.00	5,570.00	4,600.00	4,600.00	4,600.00	4,600.00	4,600.00	4,600.00	4,600.00	4,600.00	4,600.00	56,420.00
						FISICO	150	120	120	120	120	120	120	120	120	120	120	150	1,500.00
						2025 COSTEO S/	4,600.00	4,850.00	5,570.00	4,600.00	4,600.00	4,600.00	4,600.00	4,600.00	4,600.00	4,600.00	4,600.00	4,600.00	56,420.00

CENTRO DE COSTO: 03.08.03.02 - SERVICIOS DE CAMAL

OEI.02 - Fortalecer la institucionalidad de la Participación Ciudadana en la gestión municipal provincial de Ilo

AEI.02.01 - Programa de fortalecimiento de capacidades ciudadanas permanente de la poblacion de la provincia de Ilo

CODIGO	ACTIVIDAD OPERATIVA	UBIGEO	U.M.	PRIORIDAD	PERIODO MULTIANUAL	META	PROGRAMACION MENSUAL 1	2	3	4	5	6	7	8	9	10	11	12	TOTAL ANUAL
AOI30149800811	BENEFICIO DE ANIMALES DE ABASTO	180301 - ILO SERVICIO		Muy Alta		FISICO	1	1	1	1	1	1	1	1	1	1	1	1	12
						2023 COSTEO S/	4,134.34	12,711.48	25,419.82	11,564.34	4,127.20	10,569.82	4,134.34	9,494.34	8,930.82	8,804.34	4,134.34	10,329.82	114,555.00
						FISICO	1	1	1	1	1	1	1	1	1	1	1	1	12
						2024 COSTEO S/	4,134.34	12,711.48	25,419.82	11,564.34	4,127.20	10,569.82	4,134.34	9,494.34	8,930.82	8,804.34	4,134.34	[illegible]	114,555.00
						FISICO	1	1	1	1	1	1	1	1	1	1	1	1	12
						2025 COSTEO S/	4,134.34	12,711.48	25,419.82	11,564.34	4,127.20	10,569.82	4,134.34	9,494.34	8,930.82	8,804.34	4,134.34	10,329.82	114,555.00
AOI30149800812	INSPECCION DE CARNES Y MENUDENCIAS FORANEAS	180301 - ILO REPORTE		Muy Alta		FISICO	8	8	8	8	8	8	8	8	8	8	8	8	96
						2023 COSTEO S/	2,500.00	2,500.00	2,500.00	2,500.00	2,500.00	2,500.00	2,500.00	2,500.00	2,500.00	2,500.00	2,500.00	2,500.00	30,000.00
						FISICO	8	8	8	8	8	8	8	8	8	8	8	8	96
						2024 COSTEO S/	2,500.00	2,500.00	2,500.00	2,500.00	2,500.00	2,500.00	2,500.00	2,500.00	2,500.00	2,500.00	2,500.00	2,500.00	30,000.00
						FISICO	8	8	8	8	8	8	8	8	8	8	8	8	96
						2025 COSTEO S/	2,500.00	2,500.00	2,500.00	2,500.00	2,500.00	2,500.00	[illegible]	2,500.00	2,500.00	2,500.00	2,500.00	2,500.00	30,000.00

UNICIPALIDAD PROVINCIAL DE ILO
Sub Gerencia de [illegible] y Desarrollo Organizacional

CENTRO DE COSTO: 03.08.04 - SUB GERENCIA DE SEGURIDAD CIUDADANA

OEI.03 - Fortalecer la seguridad ciudadana en la Provincia de Ilo

AEI.03.01 - Servicio de patrullaje municipal integrado en todos los distritos de la provincia de Ilo

CODIGO	ACTIVIDAD OPERATIVA	UBIGEO	U.M.	PRIORIDAD	PERIODO MULTIANUAL	META	PROGRAMACION MENSUAL 1	2	3	4	5	6	7	8	9	10	11	12	TOTAL ANUAL
AOI30149800766	GESTION DE REMUNERACIONES	180301 - ILO PLANILLA		Muy Alta	2023	FISICO	1	1	1	1	1	1	2	1	1	1	1	2	14
						COSTEO S/	45,453.29	45,453.29	[illegible]	[illegible]	[illegible]	[illegible]	[illegible]	[illegible]	[illegible]	[illegible]	[illegible]	[illegible]	[illegible]
					2024	FISICO	1	1	1	1	1	1	2	1	1	1	1	2	14
						COSTEO S/	45,453.29	45,453.29	[illegible]	[illegible]	[illegible]	[illegible]	[illegible]	[illegible]	[illegible]	[illegible]	[illegible]	[illegible]	[illegible]
					2025	FISICO	1	1	1	1	1	1	2	1	1	1	1	2	14
						COSTEO S/	45,453.29	45,453.29	[illegible]	[illegible]	[illegible]	[illegible]	[illegible]	[illegible]	[illegible]	[illegible]	[illegible]	[illegible]	[illegible]
AOI30149800767	SERVICIO DE ATENCION DE LLAMADAS DE EMERGENCIA.	180301 - ILO ATENCION		Muy Alta	2023	FISICO	900	900	900	900	900	900	900	900	900	900	900	900	10,800.00
						COSTEO S/	5,833.33	5,833.33	5,833.33	5,833.33	5,833.33	[illegible]	[illegible]	[illegible]	[illegible]	[illegible]	[illegible]	[illegible]	[illegible]
					2024	FISICO	900	900	900	900	900	900	900	900	900	900	900	900	10,800.00
						COSTEO S/	5,833.33	5,833.33	[illegible]	[illegible]	[illegible]	[illegible]	[illegible]	[illegible]	[illegible]	5,833.33	5,833.33	5,833.33	[illegible]
					2025	FISICO	900	900	900	900	900	900	900	900	900	900	900	900	10,800.00
						COSTEO S/	5,833.33	5,833.33	[illegible]	[illegible]	[illegible]	5,833.33	5,833.33	5,833.33	5,833.33	5,833.33	5,833.33	5,833.33	[illegible]
AOI30149800768	GESTIÓN PARA LA MEJORA DEL SERVICIO Y FORTALECIMIENTO DE LAS CAPACIDADES DE SEGURIDAD CIUDADANA	180301 - ILO INFORME		Muy Alta	2023	FISICO	0	1	0	0	1	0	0	1	0	0	1	0	4
						COSTEO S/	0	1,000.00	[illegible]	[illegible]	660	0	0	0	0	0	0	0	3,660.00
					2024	FISICO	0	1	0	0	1	0	0	1	0	0	1	0	4
						COSTEO S/	0	1,000.00	[illegible]	[illegible]	660	0	0	0	0	0	0	0	3,660.00
					2025	FISICO	0	1	0	0	1	0	0	1	0	0	1	0	4
						COSTEO S/	0	1,000.00	[illegible]	[illegible]	660	0	0	0	0	0	0	0	3,660.00
AOI30149800769	PATRULLAJE MUNICIPAL DE LA CIUDAD	180301 - ILO REPORTE		Muy Alta	2023	FISICO	30	30	30	30	30	30	30	30	30	30	30	30	360
						COSTEO S/	17,750.92	17,750.92	17,750.92	17,750.92	17,750.92	17,750.92	17,750.92	[illegible]	[illegible]	[illegible]	[illegible]	18,750.92	205,011.00
					2024	FISICO	30	30	30	30	30	30	30	30	30	30	30	30	360
						COSTEO S/	17,750.92	17,750.92	17,750.92	17,750.92	17,750.92	17,750.92	17,750.92	17,750.90	17,750.90	[illegible]	[illegible]	18,750.92	205,011.00
					2025	FISICO	30	30	30	30	30	30	30	30	30	30	30	30	360
						COSTEO S/	17,750.92	17,750.92	17,750.92	17,750.92	17,750.92	17,750.92	17,750.92	17,750.90	17,750.90	17,750.92	[illegible]	[illegible]	[illegible]
AOI30149800770	BRINDAR ASISTENCIA TECNICA DEL COPROSEC	180301 - ILO ACTA		Muy Alta	2023	FISICO	0	1	1	1	0	2	0	1	1	1	0	1	10
						COSTEO S/	0	2,050.00	2,050.00	2,050.00	0	4,100.00	0	2,050.00	2,050.00	2,050.00	0	[illegible]	[illegible]
					2024	FISICO	0	1	1	1	0	2	0	1	1	1	0	1	10
						COSTEO S/	0	2,050.00	2,050.00	2,050.00	0	4,100.00	0	2,050.00	2,050.00	2,050.00	0	4,100.00	20,500.00
					2025	FISICO	0	1	1	1	0	2	0	1	1	1	0	1	10
						COSTEO S/	0	2,050.00	2,050.00	2,050.00	0	4,100.00	0	2,050.00	2,050.00	2,050.00	0	4,100.00	20,500.00

AEI.03.02 - Programa de organización de la comunidad a favor de la seguridad ciudadana oportuno y eficiente para la población de la provincia de Ilo

CODIGO	ACTIVIDAD OPERATIVA	UBIGEO	U.M.	PRIORIDAD	PERIODO MULTIANUAL	META	PROGRAMACION MENSUAL 1	2	3	4	5	6	7	8	9	10	11	12	TOTAL ANUAL
AOI30149800771	PROGRAMA DE SEGURIDAD CIUDADANA CON PARTICIPACION CIUDADANA	180301 - ILO INFORME		Muy Alta	2023	FISICO	1	0	0	1	0	0	1	0	0	1	0	0	4
						COSTEO S/	2,500.00	0	0	2,500.00	0	0	2,500.00	[illegible]	0	2,500.00	0	0	10,000.00
					2024	FISICO	1	0	0	1	0	0	1	0	0	1	0	0	4
						COSTEO S/	2,500.00	0	[illegible]	2,500.00	0	0	2,500.00	0	0	2,500.00	0	0	10,000.00
					2025	FISICO	1	0	0	1	0	0	1	0	0	1	0	0	4
						COSTEO S/	2,500.00	0	0	2,500.00	0	0	2,500.00	0	0	2,500.00	0	[illegible]	[illegible]

CENTRO DE COSTO: 03.09.01 - GERENCIA DE PROMOCION DEL DESARROLLO SOCIAL Y ECONOMICO

OEI.05 - Impulsar el efectivo acceso universal e integral de la población a los servicios de salud y educativos en la Provincia de Ilo

AEI.05.01 - Programa de promoción cultural permanente para la población de la provincia de Ilo

CODIGO	ACTIVIDAD OPERATIVA	UBIGEO	U.M.	PRIORIDAD	PERIODO MULTIANUAL	META	PROGRAMACION MENSUAL 1	2	3	4	5	6	7	8	9	10	11	12	TOTAL ANUAL
AOI30149800814	OPTIMIZACION DE LOS PROCESOS DE LAS SUB GERENCIAS	180301 - ILO INFORME		Muy Alta	2023	FISICO	1	1	1	1	1	1	1	1	1	1	1	1	12
						COSTEO S/	3,351.00	3,351.00	3,351.00	3,351.00	3,351.00	3,364.00	3,364.00	3,351.00	3,351.00	3,351.00	3,351.00	3,351.00	40,218.00
					2024	FISICO	1	1	1	1	1	1	1	1	1	1	1	1	12
						COSTEO S/	3,351.00	3,351.00	3,351.00	3,351.00	3,351.00	3,364.00	3,364.00	3,351.00	3,351.00	3,351.00	3,351.00	3,351.00	40,218.00
					2025	FISICO	1	1	1	1	1	1	1	1	1	1	1	1	12
						COSTEO S/	3,351.00	3,351.00	3,351.00	3,351.00	3,351.00	3,364.00	3,364.00	3,351.00	3,351.00	3,351.00	3,351.00	3,351.00	40,218.00
AOI30149800815	GESTIÓN ADMINISTRATIVA DE LA GERENCIA	180301 - ILO ACCION		Muy Alta	2023	FISICO	1	1	1	1	1	1	1	1	1	1	1	1	12
						COSTEO S/	6,059.50	6,689.00	5,824.00	7,871.00	6,579.50	5,859.00	5,907.00	5,926.50	5,643.00	5,931.00	[illegible]	5,992.00	73,912.00
					2024	FISICO	1	1	1	1	1	1	1	1	1	1	1	1	12
						COSTEO S/	6,059.50	6,689.00	5,824.00	7,871.00	6,579.50	5,859.00	5,907.00	5,926.50	5,643.00	5,931.00	5,630.50	5,992.00	73,912.00
					2025	FISICO	1	1	1	1	1	1	1	1	1	1	1	1	12
						COSTEO S/	6,059.50	6,689.00	5,824.00	7,871.00	6,579.50	5,859.00	5,907.00	5,926.50	5,643.00	5,931.00	5,630.50	5,992.00	73,912.00
AOI30149800817	GESTION DE REMUNERACIONES	180301 - ILO PLANILLA		Muy Alta	2023	FISICO	1	1	1	1	1	1	2	1	1	1	1	2	14
						COSTEO S/	12,102.43	12,102.43	12,102.43	12,102.43	12,102.43	12,102.43	57,484.86	12,102.43	12,102.41	88,124.43	12,102.43	24,204.86	278,736.00
					2024	FISICO	1	1	1	1	1	1	2	1	1	1	1	2	14
						COSTEO S/	12,102.43	12,102.43	12,102.43	12,102.43	12,102.43	12,102.43	57,484.86	12,102.43	12,102.41	88,124.43	12,102.43	24,204.86	278,736.00
					2025	FISICO	1	1	1	1	1	1	2	1	1	1	1	2	14
						COSTEO S/	12,102.43	12,102.43	12,102.43	12,102.43	12,102.43	12,102.43	57,484.86	12,102.43	12,102.41	88,124.43	12,102.43	24,204.86	278,736.00

CENTRO DE COSTO: 03.09.02 - SUB GERENCIA DE PROMOCION DEL DESARROLLO SOCIAL

OEI.05 - Impulsar el efectivo acceso universal e integral de la población a los servicios de salud y educativos en la Provincia de Ilo

AEI.05.03 - Asistencia Técnica para la prevención y el efectivo acceso a servicios integrales de salud de la población de la provincia de Ilo

CODIGO	ACTIVIDAD OPERATIVA	UBIGEO	U.M.	PRIORIDAD	PERIODO MULTIANUAL	META	PROGRAMACION MENSUAL 1	2	3	4	5	6	7	8	9	10	11	12	TOTAL ANUAL
						FISICO	50	50	50	60	60	60	60	60	60	60	60	60	690
					2023	COSTEO S/	0	0	0	0	0	[illegible]	0	0	0	0	0	0	0
						FISICO	50	50	50	60	60	60	60	60	60	60	60	60	690

AOI30149800100	FUNCIONAMIENTO DE BIBLIOTECA MUNICIPAL LUIS E. VALCARCEL	180301 - ILO ATENCION	Muy Alta	2024 COSTEO S/	0	0	0	0	0	0	0	0	0	0	0	0	0	0
				FISICO	50	50	50	60	60	60	60	60	60	60	60	60	60	690
				2025 COSTEO S/	0	0	0	0	0	0	0	0	0	0	0	0	0	0
AOI30149800101	GESTION DE LA SUB GERENCIA PROMOCION DESARROLLO SOCIAL	180301 - ILO INFORME	Muy Alta	FISICO	5	5	5	5	6	6	6	6	6	6	6	6	6	68
				2023 COSTEO S/	10,406.50	10,909.10	10,296.50	10,296.50	10,406.50	10,533.00	10,555.40	10,296.50	10,406.50	10,296.50	5,678.00	10,268.00	10,268.00	120,349.00
				FISICO	5	5	5	5	6	6	6	6	6	6	6	6	6	68
				2024 COSTEO S/	10,406.50	10,909.10	10,296.50	10,296.50	10,406.50	10,533.00	10,555.40	10,296.50	10,406.50	10,296.50	5,678.00	10,268.00	10,268.00	120,349.00
				FISICO	5	5	5	5	6	6	6	6	6	6	6	6	6	68
				2025 COSTEO S/	10,406.50	10,909.10	10,296.50	10,296.50	10,406.50	10,533.00	10,555.40	10,296.50	10,406.50	10,296.50	5,678.00	10,268.00	10,268.00	120,349.00
AOI30149800103	GESTIÓN DE REMUNERACIONES	180301 - ILO PLANILLA	Muy Alta	FISICO	1	1	1	1	1	1	2	1	1	1	1	1	2	14
				2023 COSTEO S/	25,938.93	25,938.93	25,938.93	25,938.93	25,938.93	25,938.93	51,877.86	25,938.93	125,938.93	43,279.93	25,938.93	51,877.86	480,487.00	
				FISICO	1	1	1	1	1	1	2	1	1	1	1	1	2	14
				2024 COSTEO S/	25,938.93	25,938.93	25,938.93	25,938.93	25,938.93	25,938.93	51,877.86	25,938.93	125,938.93	43,279.93	25,938.93	51,877.86	480,487.00	
				FISICO	1	1	1	1	1	1	2	1	1	1	1	1	2	14
				2025 COSTEO S/	25,938.93	25,938.93	25,938.93	25,938.93	25,938.93	25,938.93	51,877.86	25,938.93	125,938.93	43,279.93	25,938.93	51,877.86	480,487.00	
AOI30149800846	PRESENTACION BANDA SINFONICA MUNICIPAL LUIS E VALCARCEL DE LA PROVINCIA DE ILO	180301 - ILO EVENTO CULTURAL	Muy Alta	FISICO	0	0	0	0	1	0	0	0	0	0	0	0	0	1
				2023 COSTEO S/	0	0	0	0	0	0	0	0	0	0	0	0	0	0
				FISICO	0	0	0	0	1	0	0	0	0	0	0	0	0	1
				2024 COSTEO S/	0	0	0	0	0	0	0	0	0	0	0	0	0	0
				FISICO	0	0	0	0	1	0	0	0	0	0	0	0	0	1
				2025 COSTEO S/	0	0	0	0	0	0	0	0	0	0	0	0	0	0

CENTRO DE COSTO: 03.09.02.01 - ADMINISTRACIÓN DEL SERVICIO DEMUNA

OEI.09 - Impulsar el efectivo acceso al apoyo y protección del Estado de la población socialmente vulnerable de la Provincia de Ilo

AEI.09.01 - Programa de apoyo social de calidad para las poblaciones socialmente vulnerables de la provincia de Ilo

CODIGO	ACTIVIDAD OPERATIVA	UBIGEO	U.M.	PRIORIDAD	PERIODO MULTIANUAL	META	PROGRAMACION MENSUAL 1	2	3	4	5	6	7	8	9	10	11	12	TOTAL ANUAL
AOI30149800442	PROMOCIÓN DEL DECRETO LEGISLATIVO N° 1297 PARA LA PROTECCIÓN DEL NIÑO, NIÑA Y ADOLESCENTE	180301 - ILO ACCION	Muy Alta		2023	FISICO	1	1	1	1	1	1	1	1	1	1	1	1	12
						COSTEO S/	7,605.00	9,510.00	9,590.00	11,570.00	11,570.00	11,570.00	11,685.00	11,570.00	11,570.00	11,570.00	11,570.00	11,590.00	130,970.00
					2024	FISICO	1	1	1	1	1	1	1	1	1	1	1	1	12
						COSTEO S/	7,605.00	9,510.00	9,590.00	11,570.00	11,570.00	11,570.00	11,685.00	11,570.00	11,570.00	11,570.00	11,570.00	11,590.00	130,970.00
					2025	FISICO	1	1	1	1	1	1	1	1	1	1	1	1	12
						COSTEO S/	7,605.00	9,510.00	9,590.00	11,570.00	11,570.00	11,570.00	11,685.00	11,570.00	11,570.00	11,570.00	11,570.00	11,590.00	130,970.00
AOI30149800443	ATENCION DE CALIDAD EN LA DEMUNA	180301 - ILO SERVICIO	Muy Alta		2023	FISICO	0	5	5	0	0	0	0	0	0	0	0	0	10
						COSTEO S/	6,590.00	11,280.00	10,786.00	10,100.00	10,400.00	10,380.00	10,400.00	10,100.00	11,300.00	10,600.00	11,290.00	10,930.00	124,156.00
					2024	FISICO	0	5	5	0	0	0	0	0	0	0	0	0	10
						COSTEO S/	6,590.00	11,280.00	10,786.00	10,100.00	10,400.00	10,380.00	10,400.00	10,100.00	11,300.00	10,600.00	11,290.00	10,930.00	124,156.00
					2025	FISICO	0	5	5	0	0	0	0	0	0	0	0	0	10
						COSTEO S/	6,590.00	11,280.00	10,786.00	10,100.00	10,400.00	10,380.00	10,400.00	10,100.00	11,300.00	10,600.00	11,290.00	10,930.00	124,156.00
AOI30149800444	BRINDAR ASISTENCIA TEC. Y PROMOVER EL CONNA Y COMUDENA	180301 - ILO ACCION	Muy Alta		2023	FISICO	2	2	1	1	1	2	1	1	2	1	1	2	19
						COSTEO S/	0	360	2,080.00	1,900.00	1,900.00	2,080.00	1,900.00	1,900.00	1,900.00	2,080.00	2,280.00	1,900.00	[illegible]
					2024	FISICO	2	2	1	1	1	2	1	1	2	1	1	2	19
						COSTEO S/	0	360	2,080.00	1,900.00	1,900.00	2,080.00	1,900.00	1,900.00	1,900.00	2,080.00	2,280.00	1,900.00	20,280.00
					2025	FISICO	2	2	1	1	1	2	1	1	2	1	1	2	19
						COSTEO S/	0	360	2,080.00	1,900.00	1,900.00	2,080.00	1,900.00	1,900.00	1,900.00	2,080.00	2,280.00	1,900.00	20,280.00
AOI30149800526	GESTION DE REMUNERACIONES	180301 - ILO ACCION	Muy Alta		2023	FISICO	1	1	1	1	1	1	2	1	1	1	1	2	14
						COSTEO S/	0	0	0	0	0	0	0	0	0	0	0	0	0
					2024	FISICO	1	1	1	1	1	1	2	1	1	1	1	2	14
						COSTEO S/	0	0	0	0	0	0	0	0	0	0	0	0	0
					2025	FISICO	1	1	1	1	1	1	2	1	1	1	1	2	14
						COSTEO S/	0	0	0	0	0	0	0	0	0	0	0	0	0

CENTRO DE COSTO: 03.09.02.02 - ATENCIÓN Y ASISTENCIA A LA PERSONA CON DISCAPACIDAD

OEI.09 - Impulsar el efectivo acceso al apoyo y protección del Estado de la población socialmente vulnerable de la Provincia de Ilo

AEI.09.01 Programa de apoyo social de calidad para las poblaciones socialmente vulnerables de la provincia de Ilo

CODIGO	ACTIVIDAD OPERATIVA	UBIGEO	U.M.	PRIORIDAD	PERIODO MULTIANUAL	META	PROGRAMACION MENSUAL 1	2	3	4	5	6	7	8	9	10	11	12	TOTAL ANUAL
AOI30149800062	BRINDAR SERVICIO A LAS PCD DE ACUERDO A LA LEY 29973	180301 - ILO BENEFICIARIO	Muy Alta		2023	FISICO	30	31	35	135	139	140	139	140	139	140	139	140	1,347.00
						COSTEO S/	10,010.00	10,000.00	5,000.00	0	500	500	0	0	0	500	0	500	[illegible]
AOI30149800063	TRAMITES DE CARNE, INSCRIPCION, DUPLICADOS, RENOVACIONES, ENTRE OTROS ANTE EL CONADIS	180301 - ILO EXPEDIENTE	Muy Alta		2023	FISICO	20	20	20	20	20	20	20	20	20	20	20	20	240
						COSTEO S/	1,400.00	1,740.00	1,400.00	0	0	0	0	0	0	0	0	0	4,540.00
AOI30149800064	ADMINISTRAR LA OFICINA MUNICIPAL DE ATENCION A LA PERSONA CON DISCAPACIDAD	180301 - ILO INFORME	Muy Alta		2023	FISICO	1	1	1	1	1	1	1	1	1	1	1	1	12
						COSTEO S/	2,686.36	1,337.34	120	158	0	125.3	0	0	0	0	0	0	4,427.00
AOI30149800080	GESTION ADMINISTRATIVA DE LA GERENCIA DE ADMNISTRACION FINANCIERA	180301 - ILO INFORME	Muy Alta		2023	FISICO	1	1	1	1	1	1	1	1	1	1	1	1	12
						COSTEO S/	7,901.00	26,685.00	16,712.50	6,885.00	8,937.00	7,413.00	6,685.00	6,985.00	7,680.00	6,685.00	6,685.00	7,388.50	114,110.00

CENTRO DE COSTO: 03.09.02.03 - GESTIÓN DE EDUCACIÓN CULTURA RECREACIÓN Y DEPORTE

OEI.05 Impulsar el efectivo acceso universal e integral de la población a los servicios de salud y educativos en la Provincia de Ilo

AEI.05.01 - Programa de promoción cultural permanente para la población de la provincia de Ilo

CODIGO	ACTIVIDAD OPERATIVA	UBIGEO	U.M.	PRIORIDAD	PERIODO MULTIANUAL	META	PROGRAMACION MENSUAL 1	2	3	4	5	6	7	8	9	10	11	12	TOTAL ANUAL
						FISICO	0	0	0	1	0	0	1	0	0	1	0	0	3
					2023	COSTEO S/	0	0	0	0	0	1,600.00	0	0	0	0	0	0	1,600.00
						FISICO	0	0	0	1	0	0	1	0	0	1	0	0	3
					2024	COSTEO S/	0	0	0	0	0	1,600.00	0	0	0	0	0	0	1,600.00
						FISICO	0	0	0	1	0	0	1	0	0	1	0	0	3

MUNICIPALIDAD PROVINCIAL DE ILO
Subgerencia de Planes y Desarrollo Organizacional

AOI30149800108	ACCIONES CIVICAS	180301 - ILO ACCION	Muy Alta	2025 COSTEO S/	0	0	0	0	0	1,600.00	0	0	0	0	0	0	1,600.00
AOI30149800109	CAMPAÑAS DE SALUD PREVENTIVA	180301 - ILO CAMPAÑA EJECUTADA	Muy Alta	FISICO	0	0	0	1	0	1	0	0	1	0	0	0	3
				2023 COSTEO S/	2,895.70	0	0	0	0	0	0	0	0	0	0	0	2,895.70
				FISICO	0	0	0	1	0	1	0	0	1	0	0	0	3
				2024 COSTEO S/	2,895.70	0	0	0	0	0	0	0	0	0	0	0	2,895.70
				FISICO	0	0	0	1	0	1	0	0	1	0	0	0	3
				2025 COSTEO S/	2,895.70	0	0	0	0	0	0	0	0	0	0	0	2,895.70
AOI30149800110	TALLERES PREVENCION Y NUTRICION	180301 - ILO TALLER	Muy Alta	FISICO	0	0	0	1	0	1	0	0	1	0	0	0	3
				2023 COSTEO S/	2,890.00	0	0	0	0	0	0	0	0	0	0	0	2,890.00
				FISICO	0	0	0	1	0	1	0	0	1	0	0	0	3
				2024 COSTEO S/	2,890.00	0	0	0	0	0	0	0	0	0	0	0	2,890.00
				FISICO	0	0	0	1	0	1	0	0	1	0	0	0	3
				2025 COSTEO S/	2,890.00	0	0	0	0	0	0	0	0	0	0	0	2,890.00
AOI30149800111	FESTIVAL DE LA JUVENTUD	180301 - ILO PARTICIPANTE	Muy Alta	FISICO	0	0	0	0	0	0	0	0	300	0	0	0	300
				2023 COSTEO S/	2,890.00	0	0	0	0	0	0	0	0	0	0	0	2,890.00
				FISICO	0	0	0	0	0	0	0	0	300	0	0	0	300
				2024 COSTEO S/	2,890.00	0	0	0	0	0	0	0	0	0	0	0	[illegible]
				FISICO	0	0	0	0	0	0	0	0	300	0	0	0	300
				2025 COSTEO S/	2,890.00	0	0	0	0	0	0	0	0	0	0	0	2,890.00
AOI30149800113	PROGRAMA VACACIONES UTILES - CEPREU MUNI FASE I Y II 2022	180301 - ILO PROGRAMA EDUCATIVO	Muy Alta	FISICO	1	0	0	0	0	1	0	0	0	0	0	0	2
				2023 COSTEO S/	10,853.30	43,215.00	155	0	0	0	0	0	0	0	0	0	54,253.30
				FISICO	1	0	0	0	0	1	0	0	0	0	0	0	2
				2024 COSTEO S/	10,853.30	43,215.00	155	0	0	0	0	0	0	0	0	0	54,253.30
				FISICO	1	0	0	0	0	1	0	0	0	0	0	0	2
				2025 COSTEO S/	10,853.30	43,215.00	155	0	0	0	0	0	0	0	0	0	54,253.30
AOI30149800114	CICLOVIAS FAMILIAR Y BICICLETEADAS	180301 - ILO ACTIVIDAD EFECTUADA	Muy Alta	FISICO	0	0	0	0	1	1	1	1	1	1	1	1	8
				2023 COSTEO S/	2,890.00	0	0	0	0	0	0	0	0	0	0	0	2,890.00
				FISICO	0	0	0	0	1	1	1	1	1	1	1	1	8
				2024 COSTEO S/	2,890.00	0	0	0	0	0	0	0	0	0	0	0	2,890.00
				FISICO	0	0	0	0	1	1	1	1	1	1	1	1	8
				2025 COSTEO S/	2,890.00	0	0	0	0	0	0	0	0	0	0	0	[illegible]
AOI30149800115	PRESENTACION DE VIDEOS CULTURALES	180301 - ILO ACTIVIDAD EFECTUADA	Muy Alta	FISICO	0	0	0	0	1	0	0	1	0	1	0	0	3
				2023 COSTEO S/	2,890.00	0	0	0	0	0	0	0	0	0	0	0	[illegible]
				FISICO	0	0	0	0	1	0	0	1	0	1	0	0	3
				2024 COSTEO S/	2,890.00	0	0	0	0	0	0	0	0	0	0	0	2,890.00
				FISICO	0	0	0	0	1	0	0	1	0	1	0	0	3
				2025 COSTEO S/	2,890.00	0	0	0	0	0	0	0	0	0	0	0	2,890.00
AOI30149800116	CONCURSO DE PESEBRES NAVIDEÑOS ILEÑOS	180301 - ILO ACTIVIDAD EFECTUADA	Muy Alta	FISICO	0	0	0	0	0	0	0	0	0	0	0	1	1
				2023 COSTEO S/	2,890.00	0	0	0	0	0	0	0	0	0	0	0	2,890.00
				FISICO	0	0	0	0	0	0	0	0	0	0	0	1	1
				2024 COSTEO S/	2,890.00	0	0	0	0	0	0	0	0	0	0	0	2,890.00
				FISICO	0	0	0	0	0	0	0	0	0	0	0	1	1
				2025 COSTEO S/	2,890.00	0	0	0	0	0	0	0	0	0	0	0	2,890.00
AOI30149800118	CONCURSO DE MARINERA REGIONAL	180301 - ILO ACTIVIDAD EFECTUADA	Muy Alta	FISICO	0	0	0	0	1	0	0	0	0	0	0	0	1
				2023 COSTEO S/	2,890.00	0	0	0	0	0	0	0	0	0	0	0	2,890.00
				FISICO	0	0	0	0	1	0	0	0	0	0	0	0	1
				2024 COSTEO S/	2,890.00	0	0	0	0	0	0	0	0	0	0	0	2,890.00
				FISICO	0	0	0	0	1	0	0	0	0	0	0	0	1
				2025 COSTEO S/	2,890.00	0	0	0	0	0	0	0	0	0	0	0	2,890.00
AOI30149800119	FESTIVAL DE VILLANCICOS	180301 - ILO ACTIVIDAD EFECTUADA	Muy Alta	FISICO	0	0	0	0	0	0	0	0	0	1	0	1	2
				2023 COSTEO S/	2,890.00	0	0	0	0	0	0	0	0	0	0	0	2,890.00
				FISICO	0	0	0	0	0	0	0	0	0	1	0	1	2
				2024 COSTEO S/	2,890.00	0	0	0	0	0	0	0	0	0	0	0	2,890.00
				FISICO	0	0	0	0	0	0	0	0	0	1	0	1	2
				2025 COSTEO S/	2,890.00	0	0	0	0	0	0	0	0	0	0	0	2,890.00
AOI30149800121	CONCURSO VALORANDO LA CULTURA	180301 - ILO ACTIVIDAD EFECTUADA	Muy Alta	FISICO	0	0	0	0	1	0	0	1	0	0	0	0	2
				2023 COSTEO S/	2,890.00	0	0	0	0	0	0	0	0	0	0	0	2,890.00
				FISICO	0	0	0	0	1	0	0	1	0	0	0	0	2
				2024 COSTEO S/	2,890.00	0	0	0	0	0	0	0	0	0	0	0	2,890.00
				FISICO	0	0	0	0	1	0	0	1	0	0	0	0	2
				2025 COSTEO S/	2,890.00	0	0	0	0	0	0	0	0	0	0	0	2,890.00
AOI30149800847	FESTIVAL ESCOLAR DE ENTONACION HIMNO A ILO	180301 - ILO EVENTO CULTURAL	Muy Alta	FISICO	0	0	0	0	1	0	0	0	0	0	0	0	1
				2023 COSTEO S/	2,890.00	0	0	0	0	0	0	0	0	0	0	0	2,890.00
				FISICO	0	0	0	0	1	0	0	0	0	0	0	0	1
				2024 COSTEO S/	2,890.00	0	0	0	0	0	0	0	0	0	0	0	2,890.00
				FISICO	0	0	0	0	1	0	0	0	0	0	0	0	1
				2025 COSTEO S/	2,890.00	0	0	0	0	0	0	0	0	0	0	0	2,890.00
AOI30149800848	II CONGRESO DE ALCALDES ESCOLARES	180301 - ILO PROGRAMA EDUCATIVO	Muy Alta	FISICO	0	0	0	1	0	0	0	0	0	0	0	0	1
				2023 COSTEO S/	2,890.00	0	0	0	0	0	0	0	0	0	0	0	2,890.00
				FISICO	0	0	0	1	0	0	0	0	0	0	0	0	1
				2024 COSTEO S/	2,890.00	0	0	0	0	0	0	0	0	0	0	0	2,890.00
				FISICO	0	0	0	1	0	0	0	0	0	0	0	0	1
				2025 COSTEO S/	2,890.00	0	0	0	0	0	0	0	0	0	0	0	2,890.00

MUNICIPALIDAD PROVINCIAL DE ILO
Sub Gerencia de Planes y Desarrollo Organizacional

AOI30149800849	CONCURSO DE DANZAS TRAJE DE LUCES - FESTIVIDAD SAN PEDRO PESCADOR	180301 - ILO EVENTO CULTURAL	Muy Alta	FISICO	0	0	0	0	1	0	0	0	0	0	0	0	1
				2023 COSTEO S/	2,890.00	0	0	0	0	0	0	0	0	0	0	0	2,890.00
				FISICO	0	0	0	0	1	0	0	0	0	0	0	0	1
				2024 COSTEO S/	2,890.00	0	0	0	0	0	0	0	0	0	0	0	2,890.00
				FISICO	0	0	0	0	1	0	0	0	0	0	0	0	1
				2025 COSTEO S/	2,890.00	0	0	0	0	0	0	0	0	0	0	0	2,890.00
AOI30149800850	PROMOVER LECTURA INFANTIL Y JUVENIL ESCOLAR	180301 - ILO TALLER	Muy Alta	FISICO	0	1	1	1	0	0	0	1	0	0	0	0	4
				2023 COSTEO S/	0	1,600.00	1,600.00	0	0	0	0	0	0	0	0	0	3,200.00
				FISICO	0	1	1	1	0	0	0	1	0	0	0	0	4
				2024 COSTEO S/	0	1,600.00	1,600.00	0	0	0	0	0	0	0	0	0	3,200.00
				FISICO	0	1	1	1	0	0	0	1	0	0	0	0	4
				2025 COSTEO S/	0	1,600.00	1,600.00	0	0	0	0	0	0	0	0	0	3,200.00
AOI30149800851	REACTIVACIÓN DEL BALLET FOLKLORICO MPI	180301 - ILO EVENTO CULTURAL	Muy Alta	FISICO	0	0	0	1	0	0	0	0	0	0	0	0	1
				2023 COSTEO S/	2,890.00	0	0	0	0	0	0	0	0	0	0	0	2,890.00
				FISICO	0	0	0	1	0	0	0	0	0	0	0	0	1
				2024 COSTEO S/	2,890.00	0	0	0	0	0	0	0	0	0	0	0	2,890.00
				FISICO	0	0	0	1	0	0	0	0	0	0	0	0	1
				2025 COSTEO S/	2,890.00	0	0	0	0	0	0	0	0	0	0	0	2,890.00

CENTRO DE COSTO: 03.09.02.04 - PROGRAMA PERSONAS ADULTAS MAYORES ATENDIDOS INVOLUCRANDO AL ENTORNO FAMILIAR

OEI 09 - Impulsar el efectivo acceso al apoyo y protección del Estado de la poblacion socialmente vulnerable de la Provincia de Ilo

AEI.09.01 - Programa de apoyo social de calidad para las poblaciones socialmente vulnerables de la provincia de Ilo

CODIGO	ACTIVIDAD OPERATIVA	UBIGEO	U.M	PRIORIDAD	PERIODO MULTIANUAL	META	PROGRAMACION MENSUAL 1	2	3	4	5	6	7	8	9	10	11	12	TOTAL ANUAL
AOI30149800792	TALLERES QUE DENEREN ESTILOS DE VIDA SALUDABLE	180301 - ILO TALLER	Muy Alta			FISICO	0	0	1	1	1	1	1	1	1	1	1	1	10
						2023 COSTEO S/	0	0	0	0	700.35	0	0	0	0	0	0	0	700.35
						FISICO	0	0	1	1	1	1	1	1	1	1	1	1	10
						2024 COSTEO S/	0	0	0	0	700.35	0	0	0	0	0	0	0	700.35
						FISICO	0	0	1	1	1	1	1	1	1	1	1	1	10
						2025 COSTEO S/	0	0	0	0	700.35	0	0	0	0	0	0	0	700.35
AOI30149800793	RECREACIÓN, SOCIALIZACIÓN Y CELEBRACIONES DE SANO ESPARCIMIENTO	180301 - ILO SERVICIO	Muy Alta			FISICO	0	0	0	2	2	2	2	2	2	2	2	2	18
						2023 COSTEO S/	0	0	0	0	0	0	0	0	0	0	0	0	0
						FISICO	0	0	0	2	2	2	2	2	2	2	2	2	18
						2024 COSTEO S/	0	0	0	0	0	0	0	0	0	0	0	0	0
						FISICO	0	0	0	2	2	2	2	2	2	2	2	2	18
						2025 COSTEO S/	0	0	0	0	0	0	0	0	0	0	0	0	0
AOI30149800794	ATENCIÓN Y CONSEJERÍA LEGAL DEL ADULTO MAYOR	180301 - ILO ACCION	Muy Alta			FISICO	0	0	0	3	0	3	0	3	0	3	0	3	15
						2023 COSTEO S/	0	0	2,800.00	4,322.98	4,200.00	4,359.71	4,280.00	4,200.00	4,359.98	2,880.00	4,322.98	4,200.00	39,919.65
						FISICO	0	0	0	3	0	3	0	3	0	3	0	3	15
						2024 COSTEO S/	0	0	2,800.00	4,322.98	4,200.00	4,359.71	4,280.00	4,200.00	4,359.98	2,880.00	4,322.98	4,200.00	39,919.65
						FISICO	0	0	0	3	0	3	0	3	0	3	0	3	15
						2025 COSTEO S/	0	0	2,800.00	4,322.98	4,200.00	4,359.71	4,280.00	4,200.00	4,359.98	2,880.00	4,322.98	4,200.00	39,919.65
AOI30149800795	DIFUSIÓN DE LOS DERECHOS PARA LA CALIDAD DE VIDA DEL ADULTO MAYOR Y EL BUEN TRATO.	180301 - ILO ACCION	Muy Alta			FISICO	0	0	1	1	1	1	1	1	1	1	1	1	10
						2023 COSTEO S/	0	0	0	0	0	0	0	0	0	0	0	0	0
						FISICO	0	0	1	1	1	1	1	1	1	1	1	1	10
						2024 COSTEO S/	0	0	0	0	0	0	0	0	0	0	0	0	0
						FISICO	0	0	1	1	1	1	1	1	1	1	1	1	10
						2025 COSTEO S/	0	0	0	0	0	0	0	0	0	0	0	0	0

CENTRO DE COSTO: 03.09.02.05 - PROGRAMA POBLACIÓN OBJETIVO ACCEDE A MASIFICACIÓN DEPORTIVA

OEI 05 - Impulsar el efectivo acceso universal e integral de la población a los servicios de salud y educativos en la Provincia de Ilo

AEI 05 02 - Programa de actividades deportivas y recreativas integral para la población de la provincia de Ilo

CODIGO	ACTIVIDAD OPERATIVA	UBIGEO	U.M	PRIORIDAD	PERIODO MULTIANUAL	META	PROGRAMACION MENSUAL 1	2	3	4	5	6	7	8	9	10	11	12	TOTAL ANUAL
AOI30149800104	TORNEOS DEPORTIVOS	180301 - ILO ACTIVIDAD EFECTUADA	Muy Alta			FISICO	0	0	0	1	0	0	1	0	0	1	0	0	3
						2023 COSTEO S/	0	0	0	1,000.00	0	0	1,000.00	0	0	0	0	0	2,000.00
						FISICO	0	0	0	1	0	0	1	0	0	1	0	0	3
						2024 COSTEO S/	0	0	0	1,000.00	0	0	1,000.00	0	0	0	0	0	2,000.00
						FISICO	0	0	0	1	0	0	1	0	0	1	0	0	3
						2025 COSTEO S/	0	0	0	1,000.00	0	0	1,000.00	0	0	0	0	0	2,000.00
AOI30149800105	TALLERES DEPORTIVOS	180301 - ILO PARTICIPANTE	Muy Alta			FISICO	0	0	0	0	0	60	60	60	60	60	60	60	420
						2023 COSTEO S/	0	0	0	3,000.00	3,500.00	0	3,500.00	0	3,500.00	0	0	3,500.00	17,000.00
						FISICO	0	0	0	0	0	60	60	60	60	60	60	60	420
						2024 COSTEO S/	0	0	0	3,000.00	3,500.00	0	3,500.00	0	3,500.00	0	0	3,500.00	17,000.00
						FISICO	0	0	0	0	0	60	60	60	60	60	60	60	420
						2025 COSTEO S/	0	0	0	3,000.00	3,500.00	0	3,500.00	0	3,500.00	0	0	3,500.00	17,000.00
AOI30149800106	PROGRAMA INTERBARRIOS	180301 - ILO PARTICIPANTE	Muy Alta			FISICO	0	0	0	0	240	360	120	0	0	0	0	0	720
						2023 COSTEO S/	0	0	0	0	4,500.00	4,500.00	4,500.00	3,500.00	0	0	0	0	17,000.00
						FISICO	0	0	0	0	240	360	120	0	0	0	0	0	720
						2024 COSTEO S/	0	0	0	0	4,500.00	4,500.00	4,500.00	3,500.00	0	0	0	0	17,000.00
						FISICO	0	0	0	0	240	360	120	0	0	0	0	0	720
						2025 COSTEO S/	0	0	0	0	4,500.00	4,500.00	4,500.00	3,500.00	0	0	0	0	17,000.00

CENTRO DE COSTO: 03.09.03 - SUB GERENCIA DE PROGRAMAS DE COMPL. ALIMENTARIA Y PROTECCIÓN SOCIAL

OEI 09 - Impulsar el efectivo acceso al apoyo y protección del Estado de la población socialmente vulnerable de la Provincia de Ilo

AEI.09.02 - Programa de Complementacion alimentaria nutricional oportuno y efectivo para las poblaciones en situación de pobreza y pobreza extrema de la provincia de Ilo

PROGRAMACIÓN MENSUAL

CODIGO	ACTIVIDAD OPERATIVA	UBIGEO	U.M.	PRIORIDAD	PERIODO MULTIANUAL	META	1	2	3	4	5	6	7	8	9	10	11	12	TOTAL ANUAL
AOI30149800762	ACCIONES QUE PROMUEVEN EL CUIDADO INFANTIL Y ADECUADA ALIMENTACION.	180301 - ILO INFORME		Muy Alta	2023	FISICO	1	1	1	1	1	1	1	1	1	1	1	1	12
						COSTEO S/	6,600.00	10,877.00	8,900.00	500	0	[illegible]	0	4,643.00	4,143.00	4,643.00	0	500	41,306.00
					2024	FISICO	1	1	1	1	1	1	1	1	1	1	1	1	12
						COSTEO S/	6,600.00	10,877.00	8,900.00	500	0	500	0	4,643.00	4,143.00	4,643.00	0	500	41,306.00
					2025	FISICO	1	1	1	1	1	1	1	1	1	1	1	1	12
						COSTEO S/	6,600.00	10,877.00	8,900.00	500	0	500	[illegible]	4,643.00	4,143.00	4,643.00	0	500	41,306.00
AOI30149800830	GESTION DE REMUNERACIONES	180301 - ILO PLANILLA		Muy Alta	2023	FISICO	1	1	1	1	1	1	2	1	1	1	1	2	14
						COSTEO S/	9,681.64	9,681.64	9,681.64	9,681.64	9,681.64	9,681.64	19,363.29	9,681.66	9,681.64	9,681.64	9,681.64	19,363.29	135,543.00
					2024	FISICO	1	1	1	1	1	1	2	1	1	1	1	2	14
						COSTEO S/	9,681.64	9,681.64	9,681.64	9,681.64	9,681.64	9,681.64	19,363.29	9,681.66	9,681.64	9,681.64	9,681.64	19,363.29	135,543.00
					2025	FISICO	1	1	1	1	1	1	2	1	1	1	1	2	14
						COSTEO S/	9,681.64	9,681.64	9,681.64	9,681.64	9,681.64	9,681.64	19,363.29	9,681.66	9,681.64	9,681.64	9,681.64	19,363.29	135,543.00
AOI30149800832	EJECUCION DE EVENTOS DE CONFRATERNIDAD Y/O ACTIVIDAD FÍSICA	180301 - ILO INFORME		Muy Alta	2023	FISICO	1	0	0	0	0	0	0	0	0	0	0	0	1
						COSTEO S/	120	135	120	[illegible]	120	120	120	120	120	120	120	120	1,440.00
					2024	FISICO	1	0	0	0	0	0	0	0	0	0	0	0	1
						COSTEO S/	120	120	120	120	120	120	120	120	120	120	[illegible]	120	1,440.00
					2025	FISICO	1	0	0	0	0	0	0	0	0	0	0	0	1
						COSTEO S/	120	120	120	120	120	[illegible]	120	120	120	[illegible]	120	120	1,440.00
AOI30149800833	CAPACITACION A LA POBLACION ORIENTADA A MEJORAR SU CALIDAD DE VIDA	180301 - ILO SESION		Muy Alta	2023	FISICO	0	1	1	1	1	1	1	1	1	1	1	1	11
						COSTEO S/	3,275.00	[illegible]	0	0	0	[illegible]	0	0	0	0	0	0	3,275.00
					2024	FISICO	0	1	1	1	1	1	1	1	1	1	1	1	11
						COSTEO S/	3,275.00	0	0	0	0	0	0	0	0	0	0	0	[illegible]
					2025	FISICO	0	1	1	1	1	1	1	1	1	1	1	1	11
						COSTEO S/	3,275.00	0	0	[illegible]	0	0	[illegible]	[illegible]	0	0	[illegible]	[illegible]	[illegible]
AOI30149800834	FAMILIAS SALUDABLES CON CONOCIMIENTO PARA EL CUIDADO INFANTIL, LACTANCIA MATERNA Y EXCLUSIVA Y LA ADECUADA ALIMENTACION Y PROTECCION DEL MENOR	180301 - ILO CAMPAÑA		Muy Alta	2023	FISICO	0	0	0	1	1	1	1	0	1	0	1	0	6
						COSTEO S/	0	3,399.00	2,500.00	2,500.00	2,500.00	[illegible]	[illegible]	0	0	0	0	0	10,899.00
					2024	FISICO	0	0	[illegible]	1	1	1	1	0	1	0	1	0	6
						COSTEO S/	[illegible]	3,399.00	2,500.00	[illegible]	2,500.00	0	[illegible]	0	0	0	0	0	10,899.00
					2025	FISICO	0	0	[illegible]	1	1	1	1	0	1	0	1	0	6
						COSTEO S/	0	3,399.00	2,500.00	2,500.00	2,500.00	0	0	0	[illegible]	0	0	0	10,899.00
AOI30149800878	INTERVENCION NUTRICIONAL	180301 - ILO CAMPAÑA		Muy Alta	2023	FISICO	1	1	1	1	1	1	1	1	1	1	1	1	12
						COSTEO S/	2,500.00	2,500.00	2,500.00	3,523.23	2,500.00	2,500.00	2,500.00	2,500.00	2,500.00	2,500.00	2,500.00	2,500.00	31,023.23
					2024	FISICO	1	1	1	1	1	1	1	1	1	1	1	1	12
						COSTEO S/	2,500.00	2,500.00	2,500.00	3,523.23	2,500.00	2,500.00	2,500.00	2,500.00	2,500.00	2,500.00	2,500.00	2,500.00	31,023.23
					2025	FISICO	1	1	1	1	1	1	1	1	1	1	1	1	12
						COSTEO S/	2,500.00	2,500.00	2,500.00	3,523.23	2,500.00	2,500.00	2,500.00	2,500.00	2,500.00	2,500.00	2,500.00	2,500.00	31,023.23
AOI30149800879	GESTION ADMINISTRATIVA	180301 - ILO INFORME		Muy Alta	2023	FISICO	1	100	100	0	0	0	0	0	0	0	0	0	3
						COSTEO S/	2,329.37	4,515.40	1,600.00	2,600.00	1,600.00	2,600.00	1,600.00	2,600.00	1,600.00	2,600.00	1,600.00	2,600.00	27,844.77
					2024	FISICO	1	100	100	0	0	0	0	0	0	0	0	0	3
						COSTEO S/	2,329.37	4,515.40	1,600.00	2,600.00	1,600.00	2,600.00	1,600.00	2,600.00	1,600.00	2,600.00	1,600.00	2,600.00	27,844.77
					2025	FISICO	1	100	100	0	0	0	0	0	0	0	0	0	3
						COSTEO S/	2,329.37	4,515.40	1,600.00	2,600.00	1,600.00	2,600.00	1,600.00	2,600.00	1,600.00	2,600.00	1,600.00	2,600.00	27,844.77

CENTRO DE COSTO: 03.09.03.01 - ADMINISTRACIÓN DE COMEDORES

OEI 09 - Impulsar el efectivo acceso al apoyo y protección del Estado de la poblacion socialmente vulnerable de la Provincia de Ilo

AEI.09.02 - Programa de Complementación alimentaria nutricional oportuno y efectivo para las poblaciones en situación de pobreza y pobreza extrema de la provincia de Ilo

CODIGO	ACTIVIDAD OPERATIVA	UBIGEO	U.M.	PRIORIDAD	PERIODO MULTIANUAL	META	PROGRAMACION MENSUAL 1	2	3	4	5	6	7	8	9	10	11	12	TOTAL ANUAL
AOI30149800624	GESTION ALIMENTARIA	180301 - ILO RACION		Muy Alta	2023	FISICO	1,550.00	1,550.00	1,550.00	1,550.00	1,550.00	1,550.00	1,550.00	1,550.00	1,550.00	1,550.00	1,550.00	1,550.00	18,600.00
						COSTEO S/	4,200.00	5,130.00	0	0	0	0	0	0	0	0	0	[illegible]	[illegible]
					2024	FISICO	1,550.00	1,550.00	1,550.00	1,550.00	1,550.00	1,550.00	1,550.00	1,550.00	1,550.00	1,550.00	1,550.00	1,550.00	18,600.00
						COSTEO S/	4,200.00	5,130.00	0	0	0	0	0	0	0	0	[illegible]	[illegible]	9,330.00
					2025	FISICO	1,550.00	1,550.00	1,550.00	1,550.00	1,550.00	1,550.00	1,550.00	1,550.00	1,550.00	1,550.00	1,550.00	1,550.00	18,600.00
						COSTEO S/	4,200.00	5,130.00	[illegible]	0	0	0	0	0	0	0	0	0	9,330.00
AOI30149800632	FORTALECIMIENTO DE CAPACIDADES	180301 - ILO USUARIOS CAPACITADOS		Muy Alta	2023	FISICO	30	30	30	30	30	30	30	30	30	30	30	30	360
						COSTEO S/	4,380.00	1,600.00	1,600.00	4,000.00	1,600.00	2,400.00	3,200.00	1,600.00	1,600.00	4,000.00	1,600.00	1,600.00	28,980.00
					2024	FISICO	30	30	30	30	30	30	30	30	30	30	30	30	360
						COSTEO S/	4,380.00	1,600.00	1,600.00	4,000.00	1,600.00	2,400.00	3,200.00	1,600.00	1,600.00	4,000.00	1,600.00	1,600.00	28,980.00
					2025	FISICO	30	30	30	30	30	30	30	30	30	30	30	30	360
						COSTEO S/	4,380.00	1,600.00	1,600.00	4,000.00	1,600.00	2,400.00	3,200.00	1,600.00	1,600.00	4,000.00	1,600.00	1,600.00	28,980.00
AOI30149800636	MONITOREO, SUPERVISION Y ACOMPAÑAMIENTO	180301 - ILO ACTA		Muy Alta	2023	FISICO	31	31	31	31	31	31	31	31	31	31	31	31	372
						COSTEO S/	2,600.00	1,600.00	[illegible]	1,600.00	1,600.00	1,600.00	1,600.00	1,600.00	1,600.00	1,600.00	1,600.00	[illegible]	20,200.00
					2024	FISICO	31	31	31	31	31	31	31	31	31	31	31	31	372
						COSTEO S/	2,600.00	1,600.00	1,600.00	1,600.00	1,600.00	1,600.00	1,600.00	1,600.00	1,600.00	1,600.00	1,600.00	1,600.00	20,200.00
					2025	FISICO	31	31	31	31	31	31	31	31	31	31	31	31	372
						COSTEO S/	2,600.00	1,600.00	1,600.00	1,600.00	1,600.00	1,600.00	1,600.00	1,600.00	1,600.00	1,600.00	1,600.00	1,600.00	20,200.00
AOI30149800637	GESTION DE REMUNERACIONES	180301 - ILO ACCION		Muy Alta	2023	FISICO	1	1	1	1	1	1	1	1	1	1	1	1	12
						COSTEO S/	[illegible]	0	0	[illegible]	0	0	0	[illegible]	0	0	0	0	[illegible]

CENTRO DE COSTO: 03.09.03.02 - ASISTENCIA ALIMENTARIA PARA GRUPOS EN RIESGO

OEI 09 - Impulsar el efectivo acceso al apoyo y protección del Estado de la población socialmente vulnerable de la Provincia de Ilo

AEI.09.02 - Programa de Complementación alimentaria nutricional oportuno y efectivo para las poblaciones en situación de pobreza y pobreza extrema de la provincia de Ilo

CODIGO	ACTIVIDAD OPERATIVA	UBIGEO	U.M.	PRIORIDAD	PERIODO MULTIANUAL	META	PROGRAMACION MENSUAL 1	2	3	4	5	6	7	8	9	10	11	12	TOTAL ANUAL
						FISICO	1	1	1	1	1	1	1	1	1	1	1	1	12

MUNICIPALIDAD PROVINCIAL DE ILO
Sub Gerencia de Planes y Desarrollo Organizacional

AOI30149800468	DISTRIBUCIÓN DE ALIMENTOS A CENTROS DE ATENCION	180301 - ILO ACCION	Muy Alta	2023 COSTEO S/	0	0	0	0	0	0	0	0	0	0	4,143.00	4,143.00	8,286.00
				FISICO	1	1	1	1	1	1	1	1	1	1	1	1	12
				2024 COSTEO S/	0	0	0	0	0	0	0	0	0	0	4,143.00	4,143.00	8,286.00
				FISICO	1	1	1	1	1	1	1	1	1	1	1	1	12
				2025 COSTEO S/	0	0	0	0	0	0	0	0	0	0	4,143.00	4,143.00	8,286.00
AOI30149800469	SUPERVISION A CENTROS DE ATENCION A GRUPOS EN RIESGO	180301 - ILO ACCION	Muy Alta	FISICO	6	6	6	6	6	6	6	6	6	6	6	6	72
				2023 COSTEO S/	126	1,508.00	0	0	1,200.00	0	0	1,200.00	0	0	1,200.00	0	5,234.00
				FISICO	6	6	6	6	6	6	6	6	6	6	6	6	72
				2024 COSTEO S/	126	[illegible]	0	0	1,200.00	0	0	1,200.00	0	0	[illegible]	0	5,234.00
				FISICO	6	6	6	6	6	6	6	6	6	6	6	6	72
				2025 COSTEO S/	126	1,508.00	0	0	1,200.00	0	0	1,200.00	0	0	1,200.00	0	5,234.00

CENTRO DE COSTO: 03.09.03.04 - PROGRAMA PANTBC

OEI.09 - Impulsar el efectivo acceso al apoyo y protección del Estado de la población socialmente vulnerable de la Provincia de Ilo

AEI.09.02 Programa de Complementación alimentaria nutricional oportuno y efectivo para las poblaciones en situación de pobreza y pobreza extrema de la provincia de Ilo

CODIGO	ACTIVIDAD OPERATIVA	UBIGEO	UM	PRIORIDAD	PERIODO MULTIANUAL	META	PROGRAMACION MENSUAL 1	2	3	4	5	6	7	8	9	10	11	12	TOTALANUAL
AOI30149800763	GESTION ALIMENTARIA	180301 - ILO RACION	Muy Alta			FISICO	1	1	1	1	1	1	1	1	1	1	1	1	12
						2023 COSTEO S/	0	4,056.30	0	0	4,000.00	4,000.00	0	0	0	0	0	0	12,056.30
						FISICO	1	1	1	1	1	1	1	1	1	1	1	1	12
						2024 COSTEO S/	0	4,056.30	0	0	4,000.00	4,000.00	0	0	0	0	0	0	12,056.30
						FISICO	1	1	1	1	1	1	1	1	1	1	1	1	12
						2025 COSTEO S/	0	4,056.30	0	0	4,000.00	4,000.00	0	0	0	0	0	0	12,056.30
AOI30149800764	FORTALECIMIENTO DE CAPACIDADES	180301 - ILO CAMPAÑA	Muy Alta			FISICO	60	60	60	60	60	60	60	60	60	60	60	60	720
						2023 COSTEO S/	105	300	0	0	300	0	0	300	0	300	0	0	1,305.00
						FISICO	60	60	60	60	60	60	60	60	60	60	60	60	720
						2024 COSTEO S/	105	300	0	0	300	0	0	300	0	300	0	0	1,305.00
						FISICO	60	60	60	60	60	60	60	60	60	60	60	60	720
						2025 COSTEO S/	105	300	0	0	300	0	0	300	0	300	0	0	[illegible]
AOI30149800765	MONITOREO, SUPERVISION Y ACOMPAÑAMIENTO	180301 - ILO ACTA	Muy Alta			FISICO	10	10	10	10	10	10	10	10	10	10	10	10	120
						2023 COSTEO S/	2,515.35	2,500.00	0	1,500.00	0	0	0	4,015.35	0	0	1,500.00	12,030.70	
						FISICO	10	10	10	10	10	10	10	10	10	10	10	10	120
						2024 COSTEO S/	2,515.35	2,500.00	0	1,500.00	0	0	0	4,015.35	0	0	1,500.00	12,030.70	
						FISICO	10	10	10	10	10	10	10	10	10	10	10	10	120
						2025 COSTEO S/	2,515.35	2,500.00	0	1,500.00	0	0	0	4,015.35	0	0	1,500.00	12,030.70	

CENTRO DE COSTO: 03.09.03.05 - PROGRAMA VASO DE LECHE

OEI.09 - Impulsar el efectivo acceso al apoyo y protección del Estado de la población socialmente vulnerable de la Provincia de Ilo

AEI.09.01 - Programa de apoyo social de calidad para las poblaciones socialmente vulnerables de la provincia de Ilo

CODIGO	ACTIVIDAD OPERATIVA	UBIGEO	UM	PRIORIDAD	PERIODO MULTIANUAL	META	PROGRAMACION MENSUAL 1	2	3	4	5	6	7	8	9	10	11	12	TOTALANUAL
AOI30149800788	GESTION ALIMENTARIA	180301 - ILO RACION	Muy Alta			FISICO	1,700.00	1,700.00	1,700.00	1,700.00	1,700.00	1,700.00	1,700.00	1,700.00	1,700.00	1,700.00	1,700.00	1,700.00	20,400.00
						2023 COSTEO S/	108,135.00	1,600.00	5,743.00	5,743.00	1,600.00	1,600.00	1,600.00	1,600.00	1,600.00	1,600.00	1,600.00	1,600.00	134,021.00
						FISICO	1,700.00	1,700.00	1,700.00	1,700.00	1,700.00	1,700.00	1,700.00	1,700.00	1,700.00	1,700.00	1,700.00	1,700.00	20,400.00
						2024 COSTEO S/	108,135.00	1,600.00	5,743.00	5,743.00	1,600.00	1,600.00	1,600.00	1,600.00	1,600.00	1,600.00	1,600.00	1,600.00	134,021.00
						FISICO	1,700.00	1,700.00	1,700.00	1,700.00	1,700.00	1,700.00	1,700.00	1,700.00	1,700.00	1,700.00	1,700.00	1,700.00	20,400.00
						2025 COSTEO S/	108,135.00	1,600.00	5,743.00	5,743.00	1,600.00	1,600.00	1,600.00	1,600.00	1,600.00	1,600.00	1,600.00	1,600.00	134,021.00
AOI30149800789	MONITOREO SUPERVISION Y ACOMPAÑAMIENTO A COMITÉS DEL VASO DE LECHE	180301 - ILO ACTA	Muy Alta			FISICO	20	20	20	20	20	20	20	20	20	20	20	20	240
						2023 COSTEO S/	2,602.40	2,957.59	1,600.00	1,600.00	1,600.00	1,600.01	1,600.00	1,600.00	1,600.00	1,600.00	1,600.00	1,600.00	[illegible]
						FISICO	20	20	20	20	20	20	20	20	20	20	20	20	240
						2024 COSTEO S/	2,602.40	2,957.59	1,600.00	1,600.00	1,600.00	1,600.01	1,600.00	1,600.00	1,600.00	1,600.00	1,600.00	1,600.00	21,360.00
						FISICO	20	20	20	20	20	20	20	20	20	20	20	20	240
						2025 COSTEO S/	2,602.40	2,957.59	1,600.00	1,600.00	1,600.00	1,600.01	1,600.00	1,600.00	1,600.00	1,600.00	1,600.00	1,600.00	21,360.00
AOI30149800790	FORTALECIMIENTO DE CAPACIDADES A LA POBLACION , ORIENTADA A MEJORAR SU CALIDAD DE VIDA	180301 - ILO USUARIO CAPACITADO	Muy Alta			FISICO	0	0	1	0	1	0	1	0	2	0	0	1	6
						2023 COSTEO S/	0	2,974.00	1,000.00	2,142.00	1,792.00	1,350.00	2,624.00	2,142.00	1,792.00	2,142.00	1,000.00	2,142.00	21,100.00
						FISICO	0	0	1	0	1	0	1	0	2	0	0	1	6
						2024 COSTEO S/	0	2,974.00	1,000.00	2,142.00	[illegible]	1,350.00	2,624.00	2,142.00	1,792.00	2,142.00	1,000.00	2,142.00	21,100.00
						FISICO	0	0	1	0	1	0	1	0	2	0	0	1	6
						2025 COSTEO S/	0	2,974.00	1,000.00	2,142.00	1,792.00	1,350.00	2,624.00	2,142.00	1,792.00	2,142.00	1,000.00	2,142.00	21,100.00

CENTRO DE COSTO: 03.09.03.06 - UNIDAD LOCAL EMPADRONAMIENTO (SISFOH)

OEI.09 - Impulsar el efectivo acceso al apoyo y protección del Estado de la población socialmente vulnerable de la Provincia de Ilo

AEI.09.01 - Programa de apoyo social de calidad para las poblaciones socialmente vulnerables de la provincia de Ilo

CODIGO	ACTIVIDAD OPERATIVA	UBIGEO	UM	PRIORIDAD	PERIODO MULTIANUAL	META	PROGRAMACION MENSUAL 1	2	3	4	5	6	7	8	9	10	11	12	TOTAL ANUAL
AOI30149800128	APLICACION DE INSTRUMENTOS DE RECOLECCION DE DATOS	180301 - ILO HOGAR	Muy Alta			FISICO	150	150	150	150	150	150	150	150	150	150	150	150	1,800.00
						2023 COSTEO S/	3,400.00	3,616.00	3,400.00	3,400.00	3,400.00	3,400.00	7,400.00	3,400.00	3,400.00	3,400.00	3,400.00	3,400.00	45,016.00
						FISICO	150	150	150	150	150	150	150	150	150	150	150	150	1,800.00
						2024 COSTEO S/	3,400.00	3,616.00	3,400.00	3,400.00	3,400.00	3,400.00	7,400.00	3,400.00	3,400.00	3,400.00	3,400.00	3,400.00	45,016.00
						FISICO	150	150	150	150	150	150	150	150	150	150	150	150	1,800.00
						2025 COSTEO S/	3,400.00	3,616.00	3,400.00	3,400.00	3,400.00	3,400.00	7,400.00	3,400.00	3,400.00	3,400.00	3,400.00	3,400.00	45,016.00
AOI30149800130	FORTALECIMIENTO DE CAPACIDADES A USUARIOS DEL PROGRAMA PENSION 65	180301 - ILO PARTICIPANTE	Muy Alta			FISICO	0	200	0	200	0	200	0	200	0	200	0	200	1,200.00
						2023 COSTEO S/	0	0	0	286	0	0	0	0	0	0	0	0	286
						FISICO	0	200	0	200	0	200	0	200	0	200	0	200	1,200.00
						2024 COSTEO S/	0	0	0	286	0	0	0	0	0	0	0	0	286
						FISICO	0	200	0	200	0	200	0	200	0	200	0	200	1,200.00
						2025 COSTEO S/	0	0	0	286	0	0	0	0	0	0	0	0	286

CENTRO DE COSTO: 03.09.03.07 - GESTIÓN EL PROGRAMA DE PLAYAS LOCALES

MUNICIPALIDAD PROVINCIAL DE ILO
Sub Gerencia de Planes y Desarrollo Organizacional

OEI.02 - Fortalecer la institucionalidad de la Participación Ciudadana en la gestión municipal provincial de Ilo

AEI 02.02 - Programa de fortalecimiento de la institucionalidad de organizaciones sociales fortalecidas en la provincia de Ilo

CODIGO	ACTIVIDAD OPERATIVA	UBIGEO	U.M.	PRIORIDAD	PERIODO MULTIANUAL	META	1	2	3	4	5	6	7	8	9	10	11	12	TOTAL ANUAL
							PROGRAMACION MENSUAL												
						FISICO	1	1	1	1	0	0	0	0	0	0	1	1	6
						2023 COSTEO S/	31,186.17	31,186.17	31,186.17	31,186.17	0	0	0	0	0	0	31,186.15	31,186.17	187,117.00
						FISICO	1	1	1	1	0	0	0	0	0	0	1	1	6
	PROGRAMA DE PLAYAS TEMPORADA DE VERANO					2024 COSTEO S/	31,186.17	31,186.17	31,186.17	31,186.17	0	0	0	0	0	0	31,186.15	31,186.17	[illegible]
AOI30149800881	2023	180301 - ILO ACCION		Muy Alta		FISICO	1	1	1	1	0	0	0	0	0	0	1	1	6
						2025 COSTEO S/	31,186.17	31,186.17	31,186.17	31,186.17	0	0	0	0	0	0	31,186.15	31,186.17	187,117.00

CENTRO DE COSTO: 03.09.03.08 - LICENCIAS Y CERTIFICACIONES

OEI.02 Fortalecer la institucionalidad de la Participación Ciudadana en la gestión municipal provincial de Ilo

AEI 02.02 - Programa de fortalecimiento de la institucionalidad de organizaciones sociales fortalecidas en la provincia de Ilo

CODIGO	ACTIVIDAD OPERATIVA	UBIGEO	U.M.	PRIORIDAD	PERIODO MULTIANUAL	META	1	2	3	4	5	6	7	8	9	10	11	12	TOTAL ANUAL
							PROGRAMACION MENSUAL												
						FISICO	44	44	44	44	44	44	44	44	44	44	44	44	528
						2023 COSTEO S/	250.6	17,828.80	1,550.60	0	250.6	1,300.00	250.6	0	1,550.60	250.6	1,550.60	0	24,783.00
						FISICO	44	44	44	44	44	44	44	44	44	44	44	44	528
	GESTIÓN PARA EL APOYO EN LA FORMALIZACIÓN DE					2024 COSTEO S/	250.6	17,828.80	1,550.60	0	250.6	1,300.00	250.6	0	1,550.60	250.6	1,550.60	0	24,783.00
AOI30149800728	ESTABLECIMIENTOS Y MYPES	180301 - ILO DOCUMENTO EMITIDO		Muy Alta		FISICO	44	44	44	44	44	44	44	44	44	44	44	44	528
						2025 COSTEO S/	250.6	17,828.80	1,550.60	0	250.6	1,300.00	250.6	0	1,550.60	250.6	1,550.60	0	[illegible]

CENTRO DE COSTO: 03.09.04 - SUB GERENCIA DE PROMOCION DEL DESARROLLO ECONOMICO Y TURISMO

OEI.06 - Promover los emprendimientos y el crecimiento económico sostenible de las Micro, Pequeñas y Medianas empresas de La Provincia de Ilo

AEI 06.01 - Asistencia técnica en asociatividad permanente y fortalecida de las MYPES de la provincia de Ilo

CODIGO	ACTIVIDAD OPERATIVA	UBIGEO	U.M.	PRIORIDAD	PERIODO MULTIANUAL	META	1	2	3	4	5	6	7	8	9	10	11	12	TOTAL ANUAL
							PROGRAMACION MENSUAL												
						FISICO	0	1	0	1	1	0	1	0	0	1	0	1	6
						2023 COSTEO S/	3,000.00	7,453.66	8,900.00	19,036.59	9,034.15	8,900.00	8,900.00	4,500.00	6,511.45	4,500.00	4,634.15	4,500.00	89,870.00
						FISICO	0	1	0	1	1	0	1	0	0	1	0	1	6
	PROMOVER LA COMPETITIVIDAD DE LAS MYPES					2024 COSTEO S/	3,000.00	7,453.66	8,900.00	19,036.59	9,034.15	8,900.00	8,900.00	4,500.00	6,511.45	4,500.00	4,634.15	4,500.00	89,870.00
AOI30149800697	PROCOMPITE	180301 - ILO INFORME		Muy Alta		FISICO	0	1	0	1	1	0	1	0	0	1	0	1	6
						2025 COSTEO S/	3,000.00	7,453.66	8,900.00	19,036.59	9,034.15	8,900.00	8,900.00	4,500.00	6,511.45	4,500.00	4,634.15	4,500.00	89,870.00
						FISICO	10	10	10	10	10	10	10	10	10	10	10	10	120
						2023 COSTEO S/	8,000.02	19,762.50	6,100.00	6,255.58	12,700.00	6,100.00	9,514.95	8,100.00	4,088.55	6,100.00	6,100.00	6,100.00	99,421.60
						FISICO	10	10	10	10	10	10	10	10	10	10	10	10	120
	GESTIÓN DE LA SUB GERENCIA DE PROMOCIÓN DEL					2024 COSTEO S/	8,000.02	19,762.50	6,100.00	6,255.58	12,700.00	6,100.00	9,514.95	8,100.00	4,088.55	6,100.00	6,100.00	6,100.00	99,421.60
AOI30149800726	DESARROLLO ECONOMICO Y TURISMO	180301 - ILO INFORME		Muy Alta		FISICO	10	10	10	10	10	10	10	10	10	10	10	10	120
						2025 COSTEO S/	8,000.02	19,762.50	6,100.00	6,255.58	12,700.00	6,100.00	9,514.95	8,100.00	4,088.55	6,100.00	6,100.00	6,100.00	99,421.60

AEI 06.02 - Asistencia técnica en gestión empresarial priorizada e integral a los emprendedores y las MYPES de la provincia de Ilo

CODIGO	ACTIVIDAD OPERATIVA	UBIGEO	U.M.	PRIORIDAD	PERIODO MULTIANUAL	META	1	2	3	4	5	6	7	8	9	10	11	12	TOTAL ANUAL
							PROGRAMACION MENSUAL												
						FISICO	0	0	0	9	9	9	9	9	9	9	9	0	72
						2023 COSTEO S/	0	0	0	120	120	120	120	120	120	120	120	0	960
						FISICO	0	0	0	9	9	9	9	9	9	9	9	0	72
	PLAN ESTRATÉGICO DE REACTIVACIÓN ECONÓMICA					2024 COSTEO S/	0	0	0	120	120	120	120	120	120	120	120	0	960
AOI30149800698	DE LAS MYPES	180301 - ILO TALLER		Muy Alta		FISICO	0	0	0	9	9	9	9	9	9	9	9	0	72
						2025 COSTEO S/	0	0	0	120	120	120	120	120	120	120	120	0	960
						FISICO	0	1	1	0	2	1	1	0	1	1	1	1	10
						2023 COSTEO S/	0	1,618.00	[illegible]	0	2,477.15	0	1,243.00	90	434.15	43	0	343	7,463.30
						FISICO	0	1	1	0	2	1	1	0	1	1	1	1	10
						2024 COSTEO S/	0	1,618.00	1,200.00	0	2,477.15	0	1,243.00	90	434.15	43	0	343	7,463.30
AOI30149800699	PROMOCIÓN DE FERIAS LOCALES PARA LAS PYMES	180301 - ILO FERIA		Muy Alta		FISICO	0	1	1	0	2	1	1	0	1	1	1	1	10
						2025 COSTEO S/	0	1,618.00	1,200.00	0	2,477.15	0	1,243.00	90	434.15	43	0	343	7,463.30
						FISICO	1	1	1	1	1	1	1	1	1	1	1	1	12
						2023 COSTEO S/	0	283.05	1,200.00	1,200.00	400	134.15	458.9	0	490	0	0	400	4,566.10
						FISICO	1	1	1	1	1	1	1	1	1	1	1	1	12
	GESTIÓN DEL CENTRO DE DESARROLLO EMPRESARIAL					2024 COSTEO S/	0	283.05	1,200.00	1,200.00	400	134.15	458.9	0	490	0	0	400	4,566.10
AOI30149800700	Y PRODUCTIVIDAD	180301 - ILO ASISTENCIA TECNICA		Muy Alta		FISICO	1	1	1	1	1	1	1	1	1	1	1	1	12
						2025 COSTEO S/	0	283.05	1,200.00	1,200.00	400	134.15	458.9	0	490	0	0	400	4,566.10
						FISICO	0	0	0	0	1	0	0	0	0	0	1	0	2
						2023 COSTEO S/	0	0	0	0	0	300	0	0	0	0	300	0	600
						FISICO	0	0	0	0	1	0	0	0	0	0	1	0	2
	PROMOVER EL ESTABLECIMIENTO DE UN PARQUE					2024 COSTEO S/	0	0	0	0	0	300	0	0	0	0	300	0	600
AOI30149800720	INDUSTRIAL	180301 - ILO TALLER		Muy Alta		FISICO	0	0	0	0	1	0	0	0	0	0	1	0	2
						2025 COSTEO S/	0	0	0	0	0	300	0	0	0	0	300	0	600

AEI 06.04 - Programa de promoción en los mercados de interés oportuna y permanente de los productos locales

CODIGO	ACTIVIDAD OPERATIVA	UBIGEO	U.M.	PRIORIDAD	PERIODO MULTIANUAL	META	1	2	3	4	5	6	7	8	9	10	11	12	TOTAL ANUAL
							PROGRAMACION MENSUAL												
						FISICO	1	1	1	1	1	1	2	1	1	1	1	2	14
						2023 COSTEO S/	3,750.64	3,750.64	3,750.64	3,750.64	3,750.64	3,750.64	7,501.29	3,750.66	3,750.64	3,750.64	3,750.64	7,501.29	52,509.00
						FISICO	1	1	1	1	1	1	2	1	1	1	1	2	14
						2024 COSTEO S/	3,750.64	3,750.64	3,750.64	3,750.64	3,750.64	3,750.64	7,501.29	3,750.66	3,750.64	3,750.64	3,750.64	7,501.29	52,509.00
AOI30149800347	GESTIÓN DE REMUNERACIONES	180301 - ILO PLANILLA		Muy Alta		FISICO	1	1	1	1	1	1	2	1	1	1	1	2	14
						2025 COSTEO S/	3,750.64	3,750.64	3,750.64	3,750.64	3,750.64	3,750.64	7,501.28	3,750.66	3,750.64	3,750.64	3,750.64	7,501.29	52,509.00
						FISICO	0	1	1	1	2	1	1	1	1	1	1	1	12
						2023 COSTEO S/	1,800.00	3,976.00	4,500.00	1,956.00	9,900.00	3,586.00	5,600.00	2,046.00	1,808.00	2,046.00	4,100.00	32,158.00	73,506.00

MUNICIPALIDAD PROVINCIAL DE ILO
Sub Gerencia de Planes y Desarrollo Organizacional

AOI30149800434 GESTION DE CALENDARIO TURISTICO DE ILO	180301 - ILO EVENTOS	Muy Alta	FISICO	0	1	1	1	2	1	1	1	1	1	1	1	1	12
			2024 COSTEO S/	1,850.00	3,976.00	4,500.00	1,956.00	9,900.00	3,186.00	5,600.00	2,046.00	1,800.00	2,086.00	4,100.00	32,156.00	73,506.00	
			FISICO	0	1	1	1	2	1	1	1	1	1	1	1	1	12
			2025 COSTEO S/	1,850.00	3,976.00	4,500.00	1,956.00	9,900.00	3,186.00	5,600.00	2,046.00	1,800.00	2,086.00	4,100.00	32,156.00	73,506.00	

CENTRO DE COSTO: 03.09.05 - SUB GERENCIA DE PARTICIPACION CIUDADANA

OEI 02 - Fortalecer la institucionalidad de la Participación Ciudadana en la gestión municipal provincial de Ilo

AEI 02 02 - Programa de fortalecimiento de la Institucionalidad de organizaciones sociales fortalecidas en la provincia de Ilo

CODIGO	ACTIVIDAD OPERATIVA	UBIGEO	U.M	PRIORIDAD	PERIODO MULTIANUAL	META	PROGRAMACION MENSUAL 1	2	3	4	5	6	7	8	9	10	11	12	TOTAL ANUAL
AOI30149800004	FORTALECIMIENTO A LAS ORGANIZACIONES SOCIALES	180301 - ILO RESOLUCION		Muy Alta		FISICO	10	11	10	11	10	10	11	11	11	11	11	10	127
						2023 COSTEO S/	3,730.69	3,730.69	3,730.69	3,730.69	3,730.69	3,730.69	3,730.69	3,730.69	3,740.41	3,730.69	3,730.69	3,730.69	44,778.00
						FISICO	10	11	10	11	10	10	11	11	11	11	11	10	127
						2024 COSTEO S/	3,730.69	3,730.69	3,730.69	3,730.69	3,730.69	3,730.69	3,730.69	3,730.69	3,740.41	3,730.69	3,730.69	3,730.69	44,778.00
						FISICO	10	11	10	11	10	10	11	11	11	11	11	10	127
						2025 COSTEO S/	3,730.69	3,730.69	3,730.69	3,730.69	3,730.69	3,730.69	3,730.69	3,730.69	3,740.41	3,730.69	3,730.69	3,730.69	44,778.00
AOI30149800635	GESTIÓN DE DESARROLLO DE CAPACIDADES DE LA SOCIEDAD CIVIL	180301 - ILO PERSONA CAPACITADA		Muy Alta		FISICO	0	20	20	111	110	115	25	20	25	20	25	20	511
						2023 COSTEO S/	0	0	0	500	0	0	0	540	0	0	0	0	1,040.00
						FISICO	0	20	20	111	110	115	25	20	25	20	25	20	511
						2024 COSTEO S/	0	0	0	500	0	0	0	540	0	0	0	0	1,040.00
						FISICO	0	20	20	111	110	115	25	20	25	20	25	20	511
						2025 COSTEO S/	0	0	0	500	0	0	0	540	0	0	0	0	1,040.00

AEI.02 03 Espacios de concertacion de políticas públicas para la atención de las demandas de la población efectivos implementados y consolidados en la provincia de Ilo

CODIGO	ACTIVIDAD OPERATIVA	UBIGEO	U.M	PRIORIDAD	PERIODO MULTIANUAL	META	PROGRAMACION MENSUAL 1	2	3	4	5	6	7	8	9	10	11	12	TOTAL ANUAL
AOI30149800011	GESTIÓN DEL FORTALECIMIENTO DE ESPACIOS DE CONCERTACION	180301 - ILO CAPACITACION		Muy Alta		FISICO	0	4	3	4	2	4	3	4	4	2	3	4	37
						2023 COSTEO S/	2,983.00	2,983.00	2,983.00	8,578.00	2,983.00	2,983.00	2,983.00	2,983.00	8,578.00	2,983.00	2,983.00	2,983.00	46,986.00
						FISICO	0	4	3	4	2	4	3	4	4	2	3	4	37
						2024 COSTEO S/	2,983.00	2,983.00	2,983.00	8,578.00	2,983.00	2,983.00	2,983.00	2,983.00	8,578.00	2,983.00	2,983.00	2,983.00	46,986.00
						FISICO	0	4	3	4	2	4	3	4	4	2	3	4	37
						2025 COSTEO S/	2,983.00	2,983.00	2,983.00	8,578.00	2,983.00	2,983.00	2,983.00	2,983.00	8,578.00	2,983.00	2,983.00	2,983.00	46,986.00
AOI30149800012	GESTION DEL PROCESO DEL PRESUPUESTO PARTICIPATIVO	180301 - ILO TALLER		Muy Alta		FISICO	0	0	1	1	1	0	0	0	0	0	0	2	7
						2023 COSTEO S/	3,284.00	3,401.00	3,784.00	4,329.00	3,784.00	3,410.00	3,284.00	3,784.00	3,284.00	3,284.00	3,784.00	3,284.00	42,696.00
						FISICO	0	0	1	1	1	0	0	0	0	0	0	2	7
						2024 COSTEO S/	3,284.00	3,401.00	3,784.00	4,329.00	3,784.00	3,410.00	3,284.00	3,784.00	3,284.00	3,284.00	3,784.00	3,284.00	42,696.00
						FISICO	0	0	1	3	1	0	0	0	0	0	0	2	7
						2025 COSTEO S/	3,284.00	3,401.00	3,784.00	4,329.00	3,784.00	3,410.00	3,284.00	3,784.00	3,284.00	3,284.00	3,784.00	3,284.00	42,696.00
AOI30149800013	GESTIÓN DE REMUNERACIONES	180301 - ILO PLANILLA		Muy Alta		FISICO	1	1	1	1	1	1	2	1	1	1	1	2	14
						2023 COSTEO S/	5,854.21	5,854.21	5,854.21	5,854.21	5,854.21	5,854.21	11,708.43	11,212.21	5,854.25	5,854.21	5,854.21	11,708.43	97,917.00
						FISICO	1	1	1	1	1	1	2	1	1	1	1	2	14
						2024 COSTEO S/	5,854.23	5,854.21	5,854.21	5,854.21	5,854.21	5,854.21	11,708.43	11,212.21	5,854.25	5,854.21	5,854.21	11,708.43	97,917.00
						FISICO	1	1	1	1	1	1	2	1	1	1	1	2	14
						2025 COSTEO S/	5,854.21	5,854.21	5,854.21	5,854.21	5,854.21	5,854.21	11,708.43	11,212.21	5,854.25	5,854.21	5,854.21	11,708.43	97,917.00

CENTRO DE COSTO: 03.09.06 - ANIVERSARIO DE ILO

OEI 02 - Fortalecer la institucionalidad de la Participación Ciudadana en la gestión municipal provincial de Ilo

AEI 02 01 Programa de fortalecimiento de capacidades ciudadanas permanente de la poblacion de la provincia de Ilo

CODIGO	ACTIVIDAD OPERATIVA	UBIGEO	U.M	PRIORIDAD	PERIODO MULTIANUAL	META	PROGRAMACION MENSUAL 1	2	3	4	5	6	7	8	9	10	11	12	TOTAL ANUAL
AOI30149800725	GESTIÓN DEL PROGRAMA ANIVERSARIO DE LA PROVINCIA DE ILO	180301 - ILO INFORME		Muy Alta		FISICO	0	0	0	0	1	0	0	0	0	0	0	0	1
						2023 COSTEO S/	0	0	0	0	90,000.00	0	0	0	0	0	0	0	90,000.00
						FISICO	0	0	0	0	1	0	0	0	0	0	0	0	1
						2024 COSTEO S/	0	0	0	0	90,000.00	0	0	0	0	0	0	0	90,000.00
						FISICO	0	0	0	0	1	0	0	0	0	0	0	0	1
						2025 COSTEO S/	0	0	0	0	90,000.00	0	0	0	0	0	0	0	90,000.00

CENTRO DE COSTO: 03.10 - GERENCIA DE DESARROLLO URBANO AMBIENTAL

OEI 01 Modernizar la gestión institucional de la Municipalidad Provincial de Ilo

AEI 01 05 - Procesos y procedimientos administrativos automatizados en la MPI

CODIGO	ACTIVIDAD OPERATIVA	UBIGEO	U.M	PRIORIDAD	PERIODO MULTIANUAL	META	PROGRAMACION MENSUAL 1	2	3	4	5	6	7	8	9	10	11	12	TOTAL ANUAL
AOI30149800147	PROCEDIMIENTO SANCIONADOR DE PAPELETAS DE TRANSITO	180301 - ILO RESOLUCION		Muy Alta		FISICO	50	50	50	50	50	50	50	50	50	50	50	50	600
						2023 COSTEO S/	2,800.00	2,800.00	2,800.00	2,800.00	2,800.00	2,800.00	2,800.00	0	0	0	0	0	19,600.00
						FISICO	50	50	50	50	50	50	50	50	50	50	50	50	600
						2024 COSTEO S/	2,800.00	2,800.00	2,800.00	2,800.00	2,800.00	2,800.00	2,800.00	0	0	0	0	0	19,600.00
						FISICO	50	50	50	50	50	50	50	50	50	50	50	50	600
						2025 COSTEO S/	2,800.00	2,800.00	2,800.00	2,800.00	2,800.00	2,800.00	2,800.00	0	0	0	0	0	19,600.00
AOI30149800148	PLANIFICACION Y SEGUIMIENTO DE LOS PROCESOS DE SUBASTA PUBLICA DE PREDIOS MUNICIPALES	180301 - ILO RESOLUCION		Muy Alta		FISICO	0	0	1	0	0	0	0	0	0	0	0	0	1
						2023 COSTEO S/	0	0	0	20,000.00	0	0	0	0	0	0	0	0	20,000.00
						FISICO	0	0	1	0	0	0	0	0	0	0	0	0	1
						2024 COSTEO S/	0	0	0	20,000.00	0	0	0	0	0	0	0	0	20,000.00
						FISICO	0	0	1	0	0	0	0	0	0	0	0	0	1
						2025 COSTEO S/	0	0	0	20,000.00	0	0	0	0	0	0	0	0	20,000.00
AOI30149800457	GESTIÓN ADMINISTRATIVA DE LA GERENCIA DE DESARROLLO URBANO AMBIENTAL	180301 - ILO ACCION		Muy Alta		FISICO	1	1	1	1	1	1	1	1	1	1	1	1	12
						2023 COSTEO S/	3,000.00	3,000.00	3,000.00	3,000.00	3,000.00	3,000.00	3,000.00	0	0	0	0	0	21,000.00
						FISICO	1	1	1	1	1	1	1	1	1	1	1	1	12
						2024 COSTEO S/	3,000.00	3,000.00	3,000.00	3,000.00	3,000.00	3,000.00	3,000.00	0	0	0	0	0	21,000.00
						FISICO	1	1	1	1	1	1	1	1	1	1	1	1	12
						2025 COSTEO S/	3,000.00	3,000.00	3,000.00	3,000.00	3,000.00	3,000.00	3,000.00	0	0	0	0	0	21,000.00

AOI30149800537	GESTION DE REMUNERACIONES	180301 - ILO PLANILLA	Muy Alta	FISICO	1	1	1	1	1	1	2	1	1	1	1	2	14
				2023 COSTEO S/	11,943.93	11,943.93	11,943.93	11,943.93	11,943.93	11,943.93	150,565.86	11,943.93	11,943.93	11,943.93	18,743.93	28,859.86	305,665.00
				FISICO	1	1	1	1	1	1	2	1	1	1	1	2	14
				2024 COSTEO S/	11,943.93	11,943.93	11,943.93	11,943.93	11,943.93	11,943.93	150,565.86	11,943.93	11,943.93	11,943.93	18,743.93	28,859.86	305,665.00
				FISICO	1	1	1	1	1	1	2	1	1	1	1	2	14
				2025 COSTEO S/	11,943.93	11,943.93	11,943.93	11,943.93	11,943.93	11,943.93	150,565.86	11,943.93	11,943.93	11,943.93	18,743.93	28,859.86	305,665.00
AOI30149800840	MONITOREO Y SEGUIMIENTO AL CUMPLIMIENTO DE LOS INSTRUMENTOS DE GESTION DE PLANIFICACIÓN	180301 - ILO INFORME	Muy Alta	FISICO	0	1	1	1	1	1	1	1	0	0	0	0	7
				2023 COSTEO S/	0	5,390.00	0	0	0	0	0	0	0	0	0	0	5,390.00
				FISICO	0	1	1	1	1	1	1	1	0	0	0	0	7
				2024 COSTEO S/	0	5,390.00	0	0	0	0	0	0	0	0	0	0	5,390.00
				FISICO	0	1	1	1	1	1	1	1	0	0	0	0	7
				2025 COSTEO S/	0	5,390.00	0	0	0	0	0	0	0	0	0	0	5,390.00
AOI30149800841	SUPERVISAR LOS PROCESOS DE FISCALIZACIÓN EN CONTROL URBANO	180301 - ILO ACCION	Muy Alta	FISICO	1	1	1	1	1	1	1	1	1	1	1	1	12
				2023 COSTEO S/	0	0	0	0	0	0	0	0	0	0	0	0	0
				FISICO	1	1	1	1	1	1	1	1	1	1	1	1	12
				2024 COSTEO S/	0	0	0	0	0	0	0	0	0	0	0	0	0
				FISICO	1	1	1	1	1	1	1	1	1	1	1	1	12
				2025 COSTEO S/	0	0	0	0	0	0	0	0	0	0	0	0	0
AOI30149800842	SEGUIMIENTO A LAS ACCIONES DE FISCALIZACION Y MONITOREO AMBIENTAL	180301 - ILO ACCION	Muy Alta	FISICO	2	2	2	2	2	2	2	2	2	2	2	2	24
				2023 COSTEO S/	0	0	0	0	0	0	0	0	0	0	0	0	0
				FISICO	2	2	2	2	2	2	2	2	2	2	2	2	24
				2024 COSTEO S/	0	0	0	0	0	0	0	0	0	0	0	0	0
				FISICO	2	2	2	2	2	2	2	2	2	2	2	2	24
				2025 COSTEO S/	0	0	0	0	0	0	0	0	0	0	0	0	0
AOI30149800843	SEGUIMIENTO Y SUPERVISION A LOS ACTOS DE SANEAMIENTO FISICO LEGAL DE PREDIOS ESTATALES	180301 - ILO SUPERVISION	Muy Alta	FISICO	0	0	1	0	1	0	0	1	0	0	0	0	3
				2023 COSTEO S/	0	0	0	0	0	0	0	0	0	0	0	0	0
				FISICO	0	0	1	0	1	0	0	1	0	0	0	0	3
				2024 COSTEO S/	0	0	0	0	0	0	0	0	0	0	0	0	0
				FISICO	0	0	1	0	1	0	0	1	0	0	0	0	3
				2025 COSTEO S/	0	0	0	0	0	0	0	0	0	0	0	0	0

CENTRO DE COSTO: 03.10.02 - SUB GERENCIA DE ORDENAMIENTO URBANO Y CATASTRO

OEI 04 - Impulsar el desarrollo planificado y ordenado del territorio de la Provincia de Ilo

AEI.04.01 - Ocupación y uso urbano, rural y marino costero eficiente y oportunamente controlado en la provincia de Ilo

CODIGO	ACTIVIDAD OPERATIVA	UNIDAD	U.M	PRIORIDAD	PERIODO MULTIANUAL	META	PROGRAMACION MENSUAL 1	2	3	4	5	6	7	8	9	10	11	12	TOTAL ANUAL
AOI30149800685	PROMUVI - GESTIÓN DE ASENTAMIENTOS HUMANOS	180301 - ILO PROPUESTAS	Muy Alta			FISICO	0	0	1	0	0	0	1	0	0	0	0	0	2
						2023 COSTEO S/	0	0	15,800.00	0	0	0	15,800.00	0	0	0	0	0	31,600.00
						FISICO	0	0	1	0	0	0	1	0	0	0	0	0	2
						2024 COSTEO S/	0	0	15,800.00	0	0	0	15,800.00	0	0	0	0	0	31,600.00
						FISICO	0	0	1	0	0	0	1	0	0	0	0	0	2
						2025 COSTEO S/	0	0	15,800.00	0	0	0	15,800.00	0	0	0	0	0	31,600.00
AOI30149800686	PROMOCIÓN DE LA INVERSIÓN PÚBLICA EN ACTIVIDADES URBANAS	180301 - ILO PROYECTO	Muy Alta			FISICO	0	0	0	0	0	1	0	1	0	1	0	0	3
						2023 COSTEO S/	0	0	0	0	0	0	0	0	0	0	0	0	0
						FISICO	0	0	0	0	0	1	0	1	0	1	0	0	3
						2024 COSTEO S/	0	0	0	0	0	0	0	0	0	0	0	0	0
						FISICO	0	0	0	0	0	1	0	1	0	1	0	0	3
						2025 COSTEO S/	0	0	0	0	0	0	0	0	0	0	0	0	0
AOI30149800687	PRESTACIÓN DE SERVICIOS ADMINISTRATIVOS	180301 - ILO SOLICITUD	Muy Alta			FISICO	30	30	30	30	30	30	30	30	30	30	30	30	360
						2023 COSTEO S/	12,300.00	12,300.00	12,300.00	12,300.00	12,300.00	12,300.00	12,300.00	[illegible]	12,300.00	12,300.00	12,300.00	12,300.00	147,600.00
						FISICO	30	30	30	30	30	30	30	30	30	30	30	30	360
						2024 COSTEO S/	12,300.00	12,300.00	12,300.00	12,300.00	12,300.00	12,300.00	12,300.00	12,300.00	12,300.00	12,300.00	12,300.00	12,300.00	147,600.00
						FISICO	30	30	30	30	30	30	30	30	30	30	30	30	360
						2025 COSTEO S/	12,300.00	12,300.00	12,300.00	12,300.00	12,300.00	12,300.00	12,300.00	12,300.00	[illegible]	12,300.00	12,300.00	12,300.00	147,600.00
AOI30149800688	FISCALIZACIÓN Y CONTROL URBANO	180301 - ILO NOTIFICACION	Muy Alta			FISICO	30	30	30	30	30	30	30	30	30	30	30	30	360
						2023 COSTEO S/	6,000.00	6,000.00	6,000.00	6,000.00	6,000.00	6,000.00	6,000.00	6,000.00	6,000.00	6,000.00	6,000.00	[illegible]	72,000.00
						FISICO	30	30	30	30	30	30	30	30	30	30	30	30	360
						2024 COSTEO S/	6,000.00	6,000.00	6,000.00	6,000.00	6,000.00	6,000.00	6,000.00	6,000.00	6,000.00	6,000.00	6,000.00	6,000.00	72,000.00
						FISICO	30	30	30	30	30	30	30	30	30	30	30	30	360
						2025 COSTEO S/	6,000.00	6,000.00	6,000.00	6,000.00	6,000.00	6,000.00	6,000.00	6,000.00	6,000.00	6,000.00	6,000.00	6,000.00	72,000.00
AOI30149800809	GESTION DE REMUNERACIONES	180301 - ILO PLANILLA	Muy Alta			FISICO	1	1	1	1	1	1	2	1	1	1	1	2	14
						2023 COSTEO S/	19,678.72	19,678.72	19,678.72	19,678.72	19,678.72	19,678.72	39,357.42	169,678.68	19,678.72	19,678.72	19,678.72	39,357.42	425,502.00
						FISICO	1	1	1	1	1	1	2	1	1	1	1	2	14
						2024 COSTEO S/	19,678.72	19,678.72	19,678.72	19,678.72	19,678.72	19,678.72	39,357.42	169,678.68	19,678.72	19,678.72	19,678.72	39,357.42	425,502.00
						FISICO	1	1	1	1	1	1	2	1	1	1	1	2	14
						2025 COSTEO S/	19,678.72	19,678.72	19,678.72	19,678.72	19,678.72	19,678.72	39,357.42	169,678.68	19,678.72	19,678.72	19,678.72	39,357.42	425,502.00

AEI.04.02 Planeamiento urbano, rural y marino costero integral y concertado implementado en la provincia de Ilo

CODIGO	ACTIVIDAD OPERATIVA	UNIDAD	U.M	PRIORIDAD	PERIODO MULTIANUAL	META	PROGRAMACION MENSUAL 1	2	3	4	5	6	7	8	9	10	11	12	TOTAL ANUAL
AOI30149800683	CONTROLAR, MONITOREAR EL CUMPLIMIENTO Y EJECUCIÓN DE LOS PLANES DE DESARROLLO URBANO	180301 - ILO INFORME	Muy Alta			FISICO	1	1	1	1	1	1	1	1	1	1	1	1	12
						2023 COSTEO S/	0	0	0	0	0	0	0	0	0	0	0	0	0
						FISICO	1	1	1	1	1	1	1	1	1	1	1	1	12
						2024 COSTEO S/	0	0	0	0	0	0	0	0	0	0	0	0	0
						FISICO	1	1	1	1	1	1	1	1	1	1	1	1	12
						2025 COSTEO S/	0	0	0	0	0	0	0	0	0	0	0	0	0

AEI 04 04 - Servicio de saneamiento físico legal de predios municipales implementado en la provincia de Ilo

CODIGO	ACTIVIDAD OPERATIVA	UBIGEO	U.M.	PRIORIDAD	PERIODO MULTIANUAL	META	1	2	3	4	5	6	7	8	9	10	11	12	TOTAL ANUAL
							PROGRAMACION MENSUAL												
						FISICO	0	0	1	0	1	0	0	1	0	1	0	0	4
					2023	COSTEO S/	0	0	5,600.00	0	5,600.00	0	0	5,600.00	0	5,600.00	0	0	22,400.00
						FISICO	0	0	1	0	1	0	0	1	0	1	0	0	4
					2024	COSTEO S/	0	0	5,600.00	0	5,600.00	0	0	5,600.00	0	5,600.00	0	0	22,400.00
						FISICO	0	0	1	0	1	0	0	1	0	1	0	0	4
AOI30149800684	SANEAMIENTO FISICO LEGAL DE PREDIOS MUNICIPALES	180301 - ILO EXPEDIENTE		Muy Alta	2025	COSTEO S/	0	0	5,600.00	0	5,600.00	0	0	5,600.00	0	5,600.00	0	0	22,400.00

CENTRO DE COSTO: 03.10.03 - SUB GERENCIA DE ECOLOGIA Y CALIDAD AMBIENTAL

OEI 07 - Fortalecer la gestión ambiental en la Provincia de Ilo

AEI 07 03 - Programa de promoción de la recuperacion de áreas de terrenos ambientalmente degradados oportuno y participativo de la provincia de Ilo

CODIGO	ACTIVIDAD OPERATIVA	UBIGEO	U.M.	PRIORIDAD	PERIODO MULTIANUAL	META	1	2	3	4	5	6	7	8	9	10	11	12	TOTAL ANUAL
							PROGRAMACION MENSUAL												
						FISICO	0	0	0	1	1	1	1	1	1	1	1	1	9
					2023	COSTEO S/	1,800.00	1,800.00	1,800.00	1,800.00	1,800.00	1,800.00	1,800.00	1,800.00	1,800.00	1,800.00	1,800.00	1,800.00	21,600.00
						FISICO	0	0	0	1	1	1	1	1	1	1	1	1	9
					2024	COSTEO S/	1,800.00	1,800.00	1,800.00	1,800.00	1,800.00	1,800.00	1,800.00	1,800.00	1,800.00	1,800.00	1,800.00	1,800.00	21,600.00
						FISICO	0	0	0	1	1	1	1	1	1	1	1	1	9
AOI30149800342	FORTALECIMIENTO DE LA COMISIÓN AMBIENTAL MUNICIPAL	180301 - ILO ACTA		Muy Alta	2025	COSTEO S/	1,800.00	1,800.00	1,800.00	1,800.00	1,800.00	1,800.00	1,800.00	1,800.00	1,800.00	1,800.00	1,800.00	1,800.00	21,600.00
						FISICO	1	1	1	1	1	1	1	1	1	1	1	1	12
					2023	COSTEO S/	0	0	2,500.00	2,500.00	2,500.00	2,500.00	2,500.00	2,500.00	2,500.00	2,500.00	2,500.00	2,500.00	25,400.35
						FISICO	1	1	1	1	1	1	1	1	1	1	1	1	12
					2024	COSTEO S/	0	0	2,500.00	2,500.00	2,500.00	2,500.00	2,900.00	2,500.35	2,500.00	2,500.00	2,500.00	2,500.00	25,400.35
						FISICO	1	1	1	1	1	1	1	1	1	1	1	1	12
AOI30149800343	MONITOREO, CONTROL Y VIGILANCIA DE LA CALIDAD DE AIRE - SO2	180301 - ILO REPORTE		Muy Alta	2025	COSTEO S/	0	0	2,500.00	2,500.00	2,500.00	2,500.00	2,900.00	2,500.35	2,500.00	2,500.00	2,500.00	2,500.00	25,400.35
						FISICO	5	6	7	7	8	8	9	10	10	10	10	10	100
					2023	COSTEO S/	1,800.00	1,990.00	1,990.00	2,451.52	2,180.00	2,180.00	2,180.00	4,170.00	2,180.00	2,407.68	2,180.00	2,180.00	27,889.20
						FISICO	5	6	7	7	8	8	9	10	10	10	10	10	100
					2024	COSTEO S/	1,800.00	1,990.00	1,990.00	2,451.52	2,180.00	2,180.00	2,180.00	4,170.00	2,180.00	2,407.68	2,180.00	2,180.00	27,889.20
						FISICO	5	6	7	7	8	8	9	10	10	10	10	10	100
AOI30149800344	IMPLEMENTACIÓN DEL PLAN ANUAL DE EVALUACIÓN Y FISCALIZACIÓN AMBIENTAL, Y ATENCIÓN A DENUNCIAS AMBIENTALES	180301 - ILO PORCENTAJE		Muy Alta	2025	COSTEO S/	1,800.00	1,990.00	1,990.00	2,451.52	2,180.00	2,180.00	2,180.00	4,170.00	2,180.00	2,407.68	2,180.00	2,180.00	27,889.20
						FISICO	1	0	1	1	0	2	0	1	0	1	0	1	8
					2023	COSTEO S/	0	400	1,500.00	3,300.00	3,300.00	3,700.00	3,300.00	3,700.00	3,800.00	3,800.00	3,700.00	4,110.00	33,610.00
						FISICO	1	0	1	1	0	2	0	1	0	1	0	1	8
					2024	COSTEO S/	0	400	1,500.00	3,300.00	3,300.00	3,700.00	3,300.00	3,700.00	3,800.00	3,800.00	3,700.00	4,110.00	33,610.00
						FISICO	1	0	1	1	0	2	0	1	0	1	0	1	8
AOI30149800345	IMPLEMENTACION DEL PROGRAMA EDUCCA MUNICIPAL	180301 - ILO EVENTOS		Muy Alta	2025	COSTEO S/	0	400	1,500.00	3,300.00	3,300.00	3,700.00	3,300.00	3,700.00	3,800.00	3,800.00	3,700.00	4,110.00	33,610.00
						FISICO	0	0	0	1	1	1	1	1	1	1	1	1	9
					2023	COSTEO S/	0	0	562.45	128	1,390.00	1,200.00	1,390.00	1,200.00	1,390.00	1,200.00	1,200.00	1,390.00	11,050.45
						FISICO	0	0	0	1	1	1	1	1	1	1	1	1	9
					2024	COSTEO S/	0	0	562.45	128	1,390.00	1,200.00	1,390.00	1,200.00	1,390.00	1,200.00	1,200.00	1,390.00	11,050.45
						FISICO	0	0	0	1	1	1	1	1	1	1	1	1	9
AOI30149800346	COORDINACIÓN Y ARTICULACIÓN EN LOS DIFERENTES ESPACIOS DE DIALOGO AMBIENTAL	180301 - ILO SESION		Muy Alta	2025	COSTEO S/	0	0	562.45	128	1,390.00	1,200.00	1,390.00	1,200.00	1,390.00	1,200.00	1,200.00	1,390.00	11,050.45

CENTRO DE COSTO: 03.10.05 - SUB GERENCIA DE TRANSPORTE Y SEGURIDAD VIAL

OEI 02 - Fortalecer la institucionalidad de la Participación Ciudadana en la gestión municipal provincial de Ilo

AEI 02 01 - Espacios de concertación de políticas públicas para la atención de las demandas de la población efectivos, implementados y consolidado en la provincia de Ilo

CODIGO	ACTIVIDAD OPERATIVA	UBIGEO	U.M.	PRIORIDAD	PERIODO MULTIANUAL	META	1	2	3	4	5	6	7	8	9	10	11	12	TOTAL ANUAL
							PROGRAMACION MENSUAL												
						FISICO	200	200	200	200	260	250	270	270	270	300	110	60	2,590.00
					2023	COSTEO S/	2,500.00	2,500.00	3,000.00	2,500.00	2,500.00	2,500.00	2,500.00	2,500.00	2,500.00	2,500.00	2,500.00	2,500.00	30,500.00
						FISICO	200	200	200	200	260	250	270	270	270	300	110	60	2,590.00
					2024	COSTEO S/	2,500.00	2,500.00	3,000.00	2,500.00	2,500.00	2,500.00	2,500.00	2,500.00	2,500.00	2,500.00	2,500.00	2,500.00	30,500.00
						FISICO	200	200	200	200	260	250	270	270	270	300	110	60	2,590.00
AOI30149800716	CONTROL DE INFRACCIONES DE TRANSITO	180301 - ILO ACCION		Muy Alta	2025	COSTEO S/	2,500.00	2,500.00	3,000.00	2,500.00	2,500.00	2,500.00	2,500.00	2,500.00	2,500.00	2,500.00	2,500.00	2,500.00	30,500.00
						FISICO	290	280	280	300	290	250	385	385	180	190	110	60	3,000.00
					2023	COSTEO S/	4,500.00	4,500.00	4,500.00	4,500.00	4,500.00	4,500.00	4,500.00	4,500.00	4,500.00	4,500.00	4,500.00	4,500.00	54,000.00
						FISICO	290	280	280	300	290	250	385	385	180	190	110	60	3,000.00
					2024	COSTEO S/	4,500.00	4,500.00	4,500.00	4,500.00	4,500.00	4,500.00	4,500.00	4,500.00	4,500.00	4,500.00	4,500.00	4,500.00	54,000.00
						FISICO	290	280	280	300	290	250	385	385	180	190	110	60	3,000.00
AOI30149800717	EMISION DE TARJETAS DE CIRCULACION PARA VEHICULOS HABILITADOS DE SERVICIO DE TRANSPORTE	180301 - ILO AUTORIZACION		Muy Alta	2025	COSTEO S/	4,500.00	4,500.00	4,500.00	4,500.00	4,500.00	4,500.00	4,500.00	4,500.00	4,500.00	4,500.00	4,500.00	4,500.00	54,000.00
						FISICO	1	1	1	1	1	1	1	1	1	1	1	1	12
					2023	COSTEO S/	12,500.00	12,500.00	12,500.00	12,500.00	12,500.00	12,500.00	12,500.00	12,500.00	12,500.00	12,011.00	0	0	129,511.00
						FISICO	1	1	1	1	1	1	1	1	1	1	1	1	12
					2024	COSTEO S/	12,500.00	12,500.00	12,500.00	12,500.00	12,500.00	12,500.00	12,500.00	12,500.00	12,500.00	12,011.00	0	0	129,511.00
						FISICO	1	1	1	1	1	1	1	1	1	1	1	1	12
AOI30149800718	GESTION DE LA SUB GERENCIA DE TRANSPORTES Y SEGURIDAD VIAL	180301 - ILO INFORME		Muy Alta	2025	COSTEO S/	12,500.00	12,500.00	12,500.00	12,500.00	12,500.00	12,500.00	12,500.00	12,500.00	12,500.00	12,011.00	0	0	129,511.00
						FISICO	1	1	1	1	1	1	2	1	1	1	1	2	14
					2023	COSTEO S/	30,226.21	30,226.21	30,226.21	30,226.21	30,226.21	30,226.21	46,452.43	30,226.21	30,226.25	28,746.21	16,226.21	32,452.43	365,687.00
						FISICO	1	1	1	1	1	1	2	1	1	1	1	2	14
					2024	COSTEO S/	30,226.21	30,226.21	30,226.21	30,226.21	30,226.21	30,226.21	46,452.43	30,226.21	30,226.25	28,746.21	16,226.21	32,452.43	365,687.00
						FISICO	1	1	1	1	1	1	2	1	1	1	1	2	14
AOI30149800719	GESTION DE REMUNERACIONES	180301 - ILO PLANILLA		Muy Alta	2025	COSTEO S/	30,226.21	30,226.21	30,226.21	30,226.21	30,226.21	30,226.21	46,452.43	30,226.21	30,226.25	28,746.21	16,226.21	32,452.43	365,687.00
						FISICO	8	6	8	6	8	5	8	6	8	6	8	6	84

MUNICIPALIDAD PROVINCIAL DE ILO
Subgerencia de Planes y Desarrollo Organizacional

AOI30149800721	INSPECCIONES VEHICULARES	180301 - ILO INSPECCION	Muy Alta	2023 COSTEO S/	10,000.00	16,550.00	16,550.00	11,550.00	6,550.00	6,550.00	6,550.00	6,550.00	6,550.00	6,550.00	6,550.00	0	100,500.00
				FISICO	8	6	8	6	8	6	8	6	8	6	8	6	84
				2024 COSTEO S/	10,000.00	16,550.00	16,550.00	11,550.00	6,550.00	6,550.00	6,550.00	6,550.00	6,550.00	6,550.00	6,550.00	0	100,500.00
				FISICO	8	6	8	6	8	6	8	6	8	6	8	6	84
				2025 COSTEO S/	10,000.00	16,550.00	16,550.00	11,550.00	6,550.00	6,550.00	6,550.00	6,550.00	6,550.00	6,550.00	6,550.00	0	100,500.00
				FISICO	40	40	40	40	40	40	40	40	40	40	40	40	480
AOI30149800732	INTERNAMIENTO Y LIBERACION VEHICULAR	180301 - ILO INFORME	Muy Alta	2023 COSTEO S/	6,000.00	6,000.00	6,000.00	6,000.00	6,000.00	6,000.00	6,000.00	6,000.00	6,000.00	6,000.00	6,000.00	6,000.00	72,000.00
				FISICO	40	40	40	40	40	40	40	40	40	40	40	40	480
				2024 COSTEO S/	6,000.00	6,000.00	6,000.00	6,000.00	6,000.00	6,000.00	6,000.00	6,000.00	6,000.00	6,000.00	6,000.00	6,000.00	72,000.00
				FISICO	40	40	40	40	40	40	40	40	40	40	40	40	480
				2025 COSTEO S/	6,000.00	6,000.00	6,000.00	6,000.00	6,000.00	6,000.00	6,000.00	6,000.00	6,000.00	6,000.00	6,000.00	6,000.00	72,000.00
				FISICO	0	1	0	0	0	1	0	0	0	1	0	0	3
AOI30149800867	EMPADRONAMIENTO DE EMPRESAS EN EL RUE	180301 - ILO EMPRESA	Muy Alta	2023 COSTEO S/	0	0	0	0	0	0	0	0	0	0	0	0	0
				FISICO	0	1	0	0	0	1	0	0	0	1	0	0	3
				2024 COSTEO S/	0	0	0	0	0	0	0	0	0	0	0	0	0
				FISICO	0	1	0	0	0	1	0	0	0	1	0	0	3
				2025 COSTEO S/	0	0	0	0	0	0	0	0	0	0	0	0	0
				FISICO	0	0	0	500	0	0	0	0	0	0	0	0	500
AOI30149800868	CAPACITACION A CONDUCTORES DE TRANSPORTE REGULAR Y ESPECIAL EN MATERIA DE TRANSPORTE Y TRANSITO POR ENTIDADES COMPETENTES	180301 - ILO PERSONA CAPACITADA	Muy Alta	2023 COSTEO S/	0	0	0	0	0	0	0	0	0	0	0	0	0
				FISICO	0	0	0	500	0	0	0	0	0	0	0	0	500
				2024 COSTEO S/	0	0	0	0	0	0	0	0	0	0	0	0	0
				FISICO	0	0	0	500	0	0	0	0	0	0	0	0	500
				2025 COSTEO S/	0	0	0	0	0	0	0	0	0	0	0	0	0
				FISICO	290	280	280	300	290	250	385	385	180	190	110	60	3,000.00
AOI30149800869	EMPADRONAMIENTO DE CONDUCTORES DE LOS SERVICIOS DE TRANSPORTE	180301 - ILO PERSONA	Muy Alta	2023 COSTEO S/	0	0	0	0	0	0	0	0	0	0	0	0	0
				FISICO	290	280	280	300	290	250	385	385	180	190	110	60	3,000.00
				2024 COSTEO S/	0	0	0	0	0	0	0	0	0	0	0	0	0
				FISICO	290	280	280	300	290	250	385	385	180	190	110	60	3,000.00
				2025 COSTEO S/	0	0	0	0	0	0	0	0	0	0	0	0	0
				FISICO	0	0	1	0	0	0	0	0	1	0	0	0	2
AOI30149800870	MANTENIMIENTO DE SEMÁFOROS	180301 - ILO GLOBAL	Muy Alta	2023 COSTEO S/	0	0	0	0	0	0	0	0	0	0	0	0	0
				FISICO	0	0	1	0	0	0	0	0	1	0	0	0	2
				2024 COSTEO S/	0	0	0	0	0	0	0	0	0	0	0	0	0
				FISICO	0	0	1	0	0	0	0	0	1	0	0	0	2
				2025 COSTEO S/	0	0	0	0	0	0	0	0	0	0	0	0	0
				FISICO	0	0	1	0	0	1	0	0	1	0	0	0	3
AOI30149800871	MANTENIMIENTO Y SEÑALIZACION VERTICAL Y HORIZONTAL DE VIAS	180301 - ILO GLOBAL	Muy Alta	2023 COSTEO S/	0	0	0	0	0	0	0	0	0	0	0	0	0
				FISICO	0	0	1	0	0	1	0	0	1	0	0	0	3
				2024 COSTEO S/	0	0	0	0	0	0	0	0	0	0	0	0	0
				FISICO	0	0	1	0	0	1	0	0	1	0	0	0	3
				2025 COSTEO S/	0	0	0	0	0	0	0	0	0	0	0	0	0

CENTRO DE COSTO: 03.11 - GERENCIA DE INVERSIÓN PÚBLICA

OEI.01 - Modernizar la gestion institucional de la Municipalidad Provincial de Ilo

AEI.01 03 - Gestión de la Infraestructura, equipamiento e insumos adecuada y oportuna para la adecuada operatividad de la MPI

CODIGO	ACTIVIDAD OPERATIVA	UNIDAD	U.M.	PRIORIDAD	PERIODO MULTIANUAL	META	PROGRAMACION MENSUAL 1	2	3	4	5	6	7	8	9	10	11	12	TOTAL ANUAL
					FISICO	1	1	1	1	1	1	2	1	1	1	1	2	14
					2023 COSTEO S/	14,137.83	14,076.83	14,037.83	14,037.83	14,037.84	14,037.83	14,637.84	20,837.84	14,037.84	6,961.17	6,961.17	7,561.17	155,363.00
					FISICO	1	1	1	1	1	1	2	1	1	1	1	2	14
					2024 COSTEO S/	14,137.83	14,076.83	14,037.83	14,037.83	14,037.84	14,037.83	14,637.84	20,837.84	14,037.84	6,961.17	6,961.17	7,561.17	155,363.00
AOI30149800689	GESTION DE REMUNERACIONES	180301 - ILO PLANILLA	Muy Alta		FISICO	1	1	1	1	1	1	2	1	1	1	1	2	14
					2025 COSTEO S/	14,137.83	14,076.83	14,037.83	14,037.83	14,037.84	14,037.83	14,637.84	20,837.84	14,037.84	6,961.17	6,961.17	7,561.17	155,363.00
					FISICO	0	1	1	1	1	1	1	1	1	1	1	1	11
					2023 COSTEO S/	0	1,127.55	2,530.80	4,620.00	0	1,127.55	810.8	0	0	2,127.50	810.8	0	12,155.00
					FISICO	0	1	1	1	1	1	1	1	1	1	1	1	11
					2024 COSTEO S/	0	1,127.55	2,530.80	4,620.00	0	1,127.55	810.8	0	0	2,127.50	810.8	0	12,155.00
AOI30149800696	SEGUIMIENTO A LA SUBGERENCIA DE FORMULACIÓN Y ESTUDIOS DE PROYECTOS DE INVERSION PUBLICA	180301 - ILO ACCION	Muy Alta		FISICO	0	1	1	1	1	1	1	1	1	1	1	1	11
					2025 COSTEO S/	0	1,127.55	2,530.80	4,620.00	0	1,127.55	810.8	0	0	2,127.50	810.8	0	12,155.00
					FISICO	0	1	1	1	1	1	1	1	1	1	1	1	11
					2023 COSTEO S/	0	0	0	2,785.60	59.4	0	0	0	0	0	0	0	2,845.00
					FISICO	0	1	1	1	1	1	1	1	1	1	1	1	11
					2024 COSTEO S/	0	0	0	2,785.60	59.4	0	0	0	0	0	0	0	2,845.00
AOI30149800707	SEGUIMIENTO A LA SUBGERENCIA DE EJECUCIÓN DE PROYECTOS DE INVERSIÓN PÚBLICA	180301 - ILO ACCION	Muy Alta		FISICO	0	1	1	1	1	1	1	1	1	1	1	1	11
					2025 COSTEO S/	0	0	0	2,785.60	59.4	0	0	0	0	0	0	0	2,845.00

CENTRO DE COSTO: 03.11.02 - SUB GERENCIA DE FORMULACIÓN Y ESTUDIOS DE PROYECTOS DE INVERSIÓN PÚBLICA

OEI.01 - Modernizar la gestion institucional de la Municipalidad Provincial de Ilo

AEI.01 02 - Programa de gestión financiera para el logro de metas efectivamente garantizadas en la MPI

CODIGO	ACTIVIDAD OPERATIVA	UNIDAD	U.M.	PRIORIDAD	PERIODO MULTIANUAL	META	PROGRAMACION MENSUAL 1	2	3	4	5	6	7	8	9	10	11	12	TOTAL ANUAL
AOI30149800854	FORMULACIÓN DE ESTUDIOS DE PRE INVERSIÓN A NIVEL DE PERFIL	180301 - ILO ESTUDIO DE PREINVERSION	Muy Alta		FISICO	0	1	0	1	0	1	0	1	0	1	0	1	6
					2023 COSTEO S/	0	40,000.00	40,000.00	40,000.00	40,000.00	40,000.00	40,000.00	40,000.00	40,000.00	40,000.00	40,000.00	40,000.00	480,000.00

AEI.01 03 - Gestión de la Infraestructura, equipamiento e insumos adecuada y oportuna para la adecuada operatividad de la MPI

CODIGO	ACTIVIDAD OPERATIVA	UNIDAD	U.M.	PRIORIDAD	PERIODO MULTIANUAL	META	PROGRAMACION MENSUAL 1	2	3	4	5	6	7	8	9	10	11	12	TOTAL ANUAL

MUNICIPALIDAD PROVINCIAL DE ILO
Sub Gerencia de Planeamiento y Desarrollo Organizacional

AOI30149800801	GESTION DE REMUNERACIONES	180301 - ILO PLANILLA	Muy Alta	FISICO 2023 COSTEO S/	0 3,750.64	0 3,750.64	0 3,750.64	5,834.33 3,750.64	5,834.33 3,750.64	5,834.33 3,750.64	5,834.36 7,501.29	5,834.33 3,750.64	5,834.33 3,750.64	5,834.33 3,750.64	5,834.33 3,750.64	5,834.33 7,501.29	52,509.00 52,509.00
AOI30149800804	ELABORACIÓN DE ESTUDIOS DEFINITIVOS Y/O EXPEDIENTES TÉCNICOS	180301 - ILO ESTUDIO	Muy Alta	FISICO 2023 COSTEO S/	0 0	1 0	0 1,380.90	1 0	0 0	1 0	0 1,380.90	1 0	0 0	1 0	0 1,380.90	1 0	6 4,142.70
AOI30149800805	GESTION ADMINISTRATIVA	180301 - ILO INFORME	Muy Alta	FISICO 2023 COSTEO S/	0 0	20 0	20 0	20 0	20 0	20 0	20 0	20 0	20 0	20 0	20 0	20 0	220 0
AOI30149800806	APROBACIÓN DE LOS ESTUDIOS DE PRE INVERSIÓN	180301 - ILO ESTUDIO DE PREINVERSION	Muy Alta	FISICO 2023 COSTEO S/	0 0	1 100	1 327.3	1 180	1 0	1 125	1 0	1 0	1 0	1 0	1 125	0 0	10 857.3
AOI30149800821	FORMULACION DE EXP TEC PROYECTO 2166012 MEJORAMIENTO DE INFRAESTRUCTURA VIAL EN LA CALLE MARIANO LINO URQUIETA Y CALLE CHIMBOTE (ENTRE LA CALLE MARISCAL DOMINGO NIETO Y CALLE AREQUIPA), P.J. JHON F. KENNEDY, DISTRITO DE ILO - PROVINCIA DE ILO - DEPARTAMENTO DE MOQUEGUA	180301 - ILO ACCION	Muy Alta	FISICO 2023 COSTEO S/	1 0	1 756,930.00	1 0	0 0	0 0	0 0	0 0	0 0	0 0	0 0	0 0	0 0	3 756,930.00
AOI30149800856	2245980 MEJORAMIENTO DE LA INFRAESTRUCTURA VIAL EN LAS CALLES 1, 7, 8 Y 9 DEL PROMUVI X-A Y LA CALLE 15 DEL A.H. VILLA EL EDEN Y CALLE 4 DEL PROMUVI VIII, PAMPA INALAMBRICA, DISTRITO ILO, PROVINCIA DE ILO - MOQUEGUA	180301 - ILO ACCION	Muy Alta	FISICO 2023 COSTEO S/	1 0	1 0	1 0	1 500,000.00	1 0	1 0	1 0	1 500,000.00	1 0	1 0	1 803,930.00	1 0	12 1,803,930.00
AOI30149800857	AMPLIACION DE LOS SERVICIOS DE RECREACIÓN EN EL MALECÓN SUPERIOR, DESDE LA URB. LUIS E. VALCÁRCEL HASTA EL PROMUVI X DE LA PAMPA INALÁMBRICA, EN EL MALECÓN SUPERIOR PAMPA INALÁMBRICA - DISTRITO DE ILO - PROVINCIA DE ILO - REGIÓN MOQUEGUA	180301 - ILO ACCION	Muy Alta	FISICO 2023 COSTEO S/	1 346,743.00	1 346,743.00	1 346,743.00	1 346,743.00	1 346,743.00	1 346,743.00	1 346,743.00	1 346,743.00	1 346,743.00	1 346,750.00	1 346,743.00	1 346,743.00	12 4,160,923.00
AOI30149800858	RECUPERACION DE LA INFRAESTRUCTURA VIAL DE LA VIA 1 DE LAS MANZANAS H Y G, EN EL PP.JJ. BELLO HORIZONTE II, DISTRITO DE ILO - PROVINCIA DE ILO - DEPARTAMENTO DE MOQUEGUA	180301 - ILO ACCION	Muy Alta	FISICO 2023 COSTEO S/	1 0	1 0	1 500,000.00	1 0	1 500,000.00	1 0	1 500,000.00	1 0	1 500,000.00	1 0	1 161,124.00	1 0	12 2,161,124.00
AOI30149800859	MEJORAMIENTO DEL SERVICIO DE SEGURIDAD CIUDADANA EN EL DISTRITO DE ILO - PROVINCIA DE ILO - DEPARTAMENTO DE MOQUEGUA	180301 - ILO ACCION	Muy Alta	FISICO 2023 COSTEO S/	1 374,908.00	1 374,908.00	1 374,908.00	1 374,908.00	1 374,908.00	1 374,908.00	1 374,908.00	1 374,908.00	1 374,908.00	1 374,908.00	1 374,908.00	1 374,908.00	12 4,498,897.00
AOI30149800860	REPARACION DE SUPERFICIE DE RODADURA; EN EL[LA] AVENIDA COSTANERA DISTRITO DE ILO, PROVINCIA ILO, DEPARTAMENTO MOQUEGUA	180301 - ILO ACCION	Muy Alta	FISICO 2023 COSTEO S/	1 186,766.00	1 186,766.00	1 186,766.00	1 186,766.00	1 186,766.00	1 186,766.00	1 186,766.00	1 186,766.00	1 186,766.00	1 186,767.00	1 186,766.00	1 186,766.00	12 2,241,196.00
AOI30149800861	MEJORAMIENTO DEL SERVICIO DE LA OMAPED DE LA MUNICIPALIDAD PROVINCIAL DE ILO DISTRITO DE ILO - PROVINCIA DE ILO - DEPARTAMENTO DE MOQUEGUA	180301 - ILO ACCION	Muy Alta	FISICO 2023 COSTEO S/	1 0	1 24,064.20	1 24,064.20	1 24,064.20	1 24,064.20	1 24,064.20	1 24,064.20	1 24,064.20	1 24,064.20	1 24,064.20	1 24,064.20	1 0	12 240,642.00
AOI30149800862	MEJORAMIENTO DEL SERVICIO DE LA OFICINA DEL ADULTO MAYOR DE LA MUNICIPALIDAD PROVINCIAL DE ILO, DISTRITO DE ILO - PROVINCIA DE ILO - DEPARTAMENTO DE MOQUEGUA	180301 - ILO ACCION	Muy Alta	FISICO 2023 COSTEO S/	1 0	1 23,103.40	1 23,103.40	1 23,103.40	1 23,103.40	1 23,103.40	1 23,103.40	1 23,103.40	1 23,103.40	1 23,103.40	1 23,103.40	1 0	12 231,034.00
AOI30149800863	MEJORAMIENTO DEL SERVICIO DEL COLEGIO DE EDUCACION BASICA ESPECIAL CORAZON DE JESUS DISTRITO DE ILO - PROVINCIA DE ILO - DEPARTAMENTO DE MOQUEGUA	180301 - ILO ACCION	Muy Alta	FISICO 2023 COSTEO S/	1 0	1 50,189.40	1 50,189.40	1 50,189.40	1 50,189.40	1 50,189.40	1 50,189.40	1 50,189.40	1 50,189.40	1 50,189.40	1 50,189.40	1 0	12 501,894.00

CENTRO DE COSTO: 03.11.03 - SUB GERENCIA DE EJECUCIÓN DE PROYECTOS DE INVERSIÓN PÚBLICA

OEI.01 - Modernizar la gestión institucional de la Municipalidad Provincial de Ilo

AEI.01.03 - Gestión de la Infraestructura, equipamiento e insumos adecuada y oportuna para la adecuada operatividad de la MPI

CODIGO	ACTIVIDAD OPERATIVA	UNIDEJ	U.M.	PRIORIDAD	PERIODO MULTIANUAL	META	PROGRAMACION MENSUAL 3	2	3	4	5	6	7	8	9	10	11	12	TOTAL ANUAL
AOI30149800747	MEJORAMIENTO DE SANIDAD AGRARIA PARA EL CONTROL INTEGRADO DE LA PLAGA ORTHEZIA OLIVICOLA EN EL CULTIVO DEL OLIVO EN LOS VALLES DE PACOCHA, ILO Y EL ALGARROBAL, ILO, PROVINCIA DE ILO - MOQUEGUA	180301 - ILO ACCION	Muy Alta		FISICO 2023 COSTEO S/	1 1,423.00	0 0	0 0	0 0	0 0	0 0	0 0	0 0	0 0	0 0	0 0	0 0	1 1,423.00
AOI30149800755	MEJORAMIENTO DEL SERVICIO DE INFORMACIÓN Y COMUNICACIÓN HACIA UN GOBIERNO DIGITAL DE LA MUNICIPALIDAD PROVINCIAL DE ILO DEPARTAMENTO DE MOQUEGUA	180301 - ILO INFORME	Muy Alta		FISICO 2023 COSTEO S/	1 3,258.00	0 0	0 0	0 0	0 0	0 0	0 0	0 0	0 0	0 0	0 0	0 0	1 3,258.00
AOI30149800807	GESTION DE REMUNERACIONES	180301 - ILO ACCION	Muy Alta		FISICO 2023 COSTEO S/	0 3,750.64	0 3,750.64	5,834.33 3,750.64	5,834.33 3,750.64	5,834.33 3,750.64	5,834.33 3,750.64	5,834.33 7,501.29	5,834.33 3,750.66	5,834.36 3,750.64	5,834.33 3,750.64	5,834.33 3,750.64	0 7,501.29	52,509.00 52,509.00
AOI30149800808	GESTIÓN ADMINISTRATIVA DE LA SUBGERENCIA	180301 - ILO INFORME	Muy Alta		FISICO 2023 COSTEO S/	1 0	1 5,000.00	1 0	1 0	1 0	1 0	1 5,000.00	1 0	1 0	1 0	1 0	1 0	12 10,000.00
AOI30149800872	EJECUCIÓN DE PROYECTOS DE INVERSIÓN PÚBLICA	180301 - ILO PROYECTO	Muy Alta		FISICO 2023 COSTEO S/	1 0	0 0	0 0	1 0	0 0	0 0	1 0	0 0	0 0	1 0	0 0	0 0	4 0

MUNICIPALIDAD PROVINCIAL DE ILO
Sub Gerencia de Planeamiento y Desarrollo Organizacional

OEI.04 - Impulsar el desarrollo planificado y ordenado del territorio de la Provincia de Ilo

AEI.04.01 - Ocupación y uso urbano; rural y marino costero eficiente y oportunamente controlado en la provincia de Ilo

CODIGO	ACTIVIDAD OPERATIVA	UBIGEO	U.M.	PRIORIDAD	PERIODO MULTIANUAL	META	PROGRAMACION MENSUAL 1	2	3	4	5	6	7	8	9	10	11	12	TOTAL ANUAL
AOI30149800779	CREACION DE LA CICLOVIA DE INTEGRACIÓN ENTRE PUEBLO NUEVO Y CIUDAD JARDIN DISTRITO DE PACOCHA - PROVINCIA DE ILO - DEPARTAMENTO DE MOQUEGUA	180301 - ILO ACCION		Muy Alta		FISICO	1	1	1	1	1	1	1	1	1	1	1	1	12
						2023 COSTEO S/	128,626.75	128,626.75	128,626.75	128,626.75	128,626.75	128,626.75	128,626.75	128,626.75	128,626.75	128,626.75	128,626.75	128,626.75	1,543,521.00
AOI30149800780	MEJORAMIENTO DE INFRAESTRUCTURA VIAL EN LA CALLE MARIANO LINO URQUIETA Y CALLE CHIMBOTE (ENTRE LA CALLE MARISCAL DOMINGO NIETO Y CALLE AREQUIPA), P.J. JHON F. KENNEDY, DISTRITO DE ILO - PROVINCIA DE ILO - DEPARTAMENTO DE MOQUEGUA	180301 - ILO INFORME		Muy Alta		FISICO	0	0	1	0	0	0	0	0	0	0	0	0	1
						2023 COSTEO S/	0	0	9,470.21	0	0	0	0	0	0	0	0	0	9,470.21
AOI30149800786	AMPLIACION DE LOS SERVICIOS DE RECREACIÓN EN EL MALECON SUPERIOR, DESDE LA URB. LUIS E. VALCÁRCEL HASTA EL PROMUVI X DE LA PAMPA INALÁMBRICA, EN EL MALECON SUPERIOR PAMPA INALAMBRICA - DISTRITO DE ILO - PROVINCIA DE ILO - REGIÓN MOQUEGUA	180301 - ILO INFORME		Muy Alta		FISICO	0	0	0	0	0	0	0	0	0	0	0	1	1
						2023 COSTEO S/	0	0	0	0	0	0	0	0	0	0	0	15,000,000.00	15,000,000.00

AEI.04.05 - FORTALECIMIENTO DE PROGRAMAS MUNICIPALES DE VIVIENDA

CODIGO	ACTIVIDAD OPERATIVA	UBIGEO	U.M.	PRIORIDAD	PERIODO MULTIANUAL	META	PROGRAMACION MENSUAL 1	2	3	4	5	6	7	8	9	10	11	12	TOTAL ANUAL
AOI30149800478	2115960 CONSTRUCCION DEL CENTRO RECREACIONAL DEL NIÑO Y LA FAMILIA DEL DISTRITO DE ILO, PROVINCIA DE ILO - MOQUEGUA	180301 - ILO OBRA		Muy Alta		FISICO	1	0	0	0	0	0	0	0	0	0	0	0	1
						2023 COSTEO S/	1,806.00	0	0	0	0	0	0	0	0	0	0	0	1,806.00

AEI.04.06 - Espacios públicos urbanos recuperados y priorizados en la provincia de Ilo

CODIGO	ACTIVIDAD OPERATIVA	UBIGEO	U.M.	PRIORIDAD	PERIODO MULTIANUAL	META	PROGRAMACION MENSUAL 1	2	3	4	5	6	7	8	9	10	11	12	TOTAL ANUAL
AOI30149800784	MEJORAMIENTO DEL SERVICIO DEL COLEGIO DE EDUCACION BASICA ESPECIAL CORAZON DE JESUS DISTRITO DE ILO - PROVINCIA DE ILO - DEPARTAMENTO DE MOQUEGUA	180301 - ILO INFORME		Muy Alta		FISICO	0	0	0	0	0	1	0	0	0	0	0	0	1
						2023 COSTEO S/	0	0	0	0	0	67,653.00	0	0	0	0	0	0	67,653.00
AOI30149800785	MEJORAMIENTO DE LA INFRAESTRUCTURA VIAL EN LAS CALLES 1, 7, 8 Y 9 DEL PROMUVI X-A Y LA CALLE 15 DEL A.H. VILLA EL EDEN Y CALLE 4 DEL PROMUVI VIII, PAMPA INALAMBRICA, DISTRITO ILO, PROVINCIA DE ILO - MOQUEGUA	180301 - ILO INFORME		Muy Alta		FISICO	1	1	1	1	1	1	1	1	1	1	1	1	12
						2023 COSTEO S/	5,375.00	0	0	0	0	0	0	0	0	0	0	0	5,375.00

OEI.05 - Impulsar el efectivo acceso universal e integral de la población a los servicios de salud y educativos en la Provincia de Ilo

AEI.05.03 - Asistencia Tecnica para la prevencion y el efectivo acceso a servicios integrales de salud de la población de la provincia de Ilo

CODIGO	ACTIVIDAD OPERATIVA	UBIGEO	U.M.	PRIORIDAD	PERIODO MULTIANUAL	META	PROGRAMACION MENSUAL 1	2	3	4	5	6	7	8	9	10	11	12	TOTAL ANUAL
AOI30149800781	MEJORAMIENTO DEL SERVICIO DE LA OMAPED DE LA MUNICIPALIDAD PROVINCIAL DE ILO DISTRITO DE ILO - PROVINCIA DE ILO - DEPARTAMENTO DE MOQUEGUA	180301 - ILO INFORME		Muy Alta		FISICO	1	1	1	1	1	1	1	1	1	1	1	1	12
						2023 COSTEO S/	0	0	0	0	0	0	0	0	0	0	0	0	0
AOI30149800783	MEJORAMIENTO DEL SERVICIO DE LA OFICINA DEL ADULTO MAYOR DE LA MUNICIPALIDAD PROVINCIAL DE ILO, DISTRITO DE ILO - PROVINCIA DE ILO - DEPARTAMENTO DE MOQUEGUA	180301 - ILO INFORME		Muy Alta		FISICO	1	1	1	1	1	1	1	1	1	1	1	1	12
						2023 COSTEO S/	0	0	0	0	0	0	0	0	0	0	0	0	0

PROGRAMA: COSTO: 03.12 - ORGANO DESCONCENTRADO AGENCIA MUNICIPAL

OEI.04 - Impulsar el desarrollo planificado y ordenado del territorio de la Provincia de Ilo

AEI.04.04 - Servicio de saneamiento físico legal de predios municipales implementado en la provincia de Ilo

CODIGO	ACTIVIDAD OPERATIVA	UBIGEO	U.M.	PRIORIDAD	PERIODO MULTIANUAL	META	PROGRAMACION MENSUAL 1	2	3	4	5	6	7	8	9	10	11	12	TOTAL ANUAL
AOI30149800413	CONTROL Y REVERSIÓN ADMINISTRATIVO DE TERRENOS	180301 - ILO ACTA		Muy Alta		FISICO	0	0	0	0	0	0	0	0	0	5	0	0	5
						2023 COSTEO S/	0	0	0	0	0	0	0	0	0	290	0	0	290
						FISICO 2024	0	0	0	0	0	0	0	0	0	5	0	0	5
						COSTEO S/	0	0	0	0	0	0	0	0	0	150	0	0	150
						FISICO 2025	0	2	0	0	2	0	0	2	0	0	2	0	8
						COSTEO S/	0	680	0	0	680	0	0	510	0	170	510	0	2,550.00
AOI30149800429	GESTION ADMINISTRATIVA DE LA AGENCIA MUNICIPAL	180301 - ILO INFORME		Muy Alta		FISICO	1	1	1	1	1	1	1	1	1	1	1	1	12
						2023 COSTEO S/	9,824.50	4,447.00	4,383.50	4,473.00	4,481.50	4,491.00	4,459.50	4,468.00	4,481.50	4,498.00	4,474.50	3,878.00	57,773.00
						FISICO 2024	1	1	1	1	1	1	1	1	1	1	1	1	12
						COSTEO S/	5,366.60	6,925.00	8,925.00	8,815.00	8,425.00	4,425.00	4,866.60	4,425.00	4,425.00	4,425.00	4,425.00	3,015.00	67,483.20
						FISICO 2025	1	1	1	1	1	1	1	1	1	1	1	1	12
						COSTEO S/	4,730.50	4,478.00	4,477.00	8,975.00	8,977.00	8,975.00	8,977.50	8,978.00	8,977.00	8,975.00	8,977.00	8,977.00	94,767.50
AOI30149800430	FISCALIZACIÓN Y SUPERVISION DE LOTES ADJUDICADOS	180301 - ILO REPORTE		Muy Alta		FISICO	1	1	1	1	1	1	1	1	1	1	1	1	12
						2023 COSTEO S/	2,740.00	2,740.00	2,740.00	2,740.00	2,740.00	2,740.00	2,740.00	2,740.00	2,740.00	2,740.00	2,740.00	2,640.00	32,980.00
						FISICO 2024	1	1	1	1	1	1	1	1	1	1	1	1	12
						COSTEO S/	2,700.00	3,200.00	3,200.00	3,700.00	2,700.00	2,700.00	2,300.00	2,700.00	2,700.00	2,700.00	2,700.00	2,700.00	37,400.00
						FISICO 2025	1	1	1	1	1	1	1	1	1	1	1	1	12
						COSTEO S/	3,425.00	4,825.00	1,425.00	1,425.00	1,425.00	1,425.00	1,425.00	1,425.00	1,425.00	1,425.00	3,425.00	1,800.00	20,075.00

MUNICIPALIDAD PROVINCIAL DE ILO
Sub Gerencia de Planeamiento y Presupuesto
Organigrama

AOI30149800431	ADJUDICACIÓN Y TITULACIÓN DE TERRENOS CON FINES DE VIVENCIA	180301 - ILO TITULO	Muy Alta	FISICO	0	0	100	100	100	100	100	50	50	0	0	0	600
				2023 COSTEO S/	0	0	8,226.00	8,726.00	8,726.00	8,726.00	8,726.00	8,726.00	8,726.00	0	0	0	48,582.00
				FISICO	0	0	100	100	100	100	100	50	50	0	0	0	600
				2024 COSTEO S/	0	0	7,525.00	8,025.00	8,025.00	8,025.00	8,025.00	8,025.00	8,025.00	0	0	0	48,275.00
				FISICO	0	20	10	50	50	50	50	50	50	0	0	0	330
				2025 COSTEO S/	0	2,000.00	2,859.00	4,552.00	4,552.00	4,552.00	4,559.00	4,552.00	4,552.00	0	0	0	32,178.00
AOI30149800432	EVALUACIÓN DE EXPEDIENTES EN LOS DIFERENTES PROCESOS COMO: LEVANTAMIENTO DE OBSERVACIÓN, RECURSO DE RECONSIDERACION, EXCLUSION E INCLUSION DE CONVIVIENTE.	180301 - ILO INFORME	Muy Alta	FISICO	1	1	1	1	1	1	1	1	1	1	1	1	12
				2023 COSTEO S/	5,825.00	5,825.00	5,325.00	5,325.00	5,325.00	5,325.00	5,625.00	5,325.00	5,325.00	5,325.00	[illegible]	5,325.00	68,700.00
				FISICO	1	1	1	1	1	1	1	1	1	1	1	1	12
				2024 COSTEO S/	5,825.00	5,825.00	5,325.00	5,325.00	5,325.00	[illegible]	5,625.00	5,325.00	5,325.00	5,325.00	5,325.00	5,325.00	69,700.00
				FISICO	1	1	1	1	1	1	1	1	1	1	1	1	12
				2025 COSTEO S/	5,825.00	4,525.00	4,525.00	4,525.00	4,525.00	4,525.00	4,625.00	4,525.00	4,525.00	4,525.00	4,525.00	4,525.00	55,700.00
AOI30149800532	GESTION DE REMUNERACIONES	180301 - ILO PLANILLA	Muy Alta	FISICO	1	1	1	1	1	1	2	1	1	1	1	2	14
				2023 COSTEO S/	0	0	0	0	0	0	0	0	0	0	0	0	0
				FISICO	1	1	1	1	1	1	2	1	1	1	1	2	14
				2024 COSTEO S/	0	0	0	0	0	0	0	0	0	0	0	0	0
				FISICO	1	1	1	1	1	1	2	1	1	1	1	2	14
				2025 COSTEO S/	0	0	0	0	0	0	0	0	0	0	0	0	0

CENTRO DE COSTO: 03.13 - ORGANO DESCONCENTRADO ADMINISTRACIÓN DE MAQUINARIA Y EQUIPO PESADO

OEI 01 - Modernizar la gestion institucional de la Municipalidad Provincial de Ilo

AEI.01 02 - Programa de gestión financiera para el logro de metas efectivamente garantizadas en la MPI

CODIGO	ACTIVIDAD OPERATIVA	UNIDAD	U.M.	PRIORIDAD	PERIODO MULTIANUAL	META	PROGRAMACION MENSUAL 1	2	3	4	5	6	7	8	9	10	11	12	TOTAL ANUAL
AOI30149800690	GESTION ADMINISTRATIVA DEL ODAMEP	180301 - ILO DOCUMENTO	Muy Alta			FISICO	15	20	20	20	20	20	20	20	20	20	20	20	235
						2023 COSTEO S/	4,600.00	5,013.16	6,560.43	6,100.00	6,100.00	6,100.00	6,351.75	6,350.60	6,100.00	6,100.00	6,100.00	6,100.00	71,577.94
						FISICO	15	20	20	20	20	20	20	20	20	20	20	20	235
						2024 COSTEO S/	4,600.00	5,013.16	6,560.43	6,100.00	6,100.00	6,100.00	6,351.75	6,350.60	6,100.00	6,100.00	6,100.00	6,100.00	71,577.94
						FISICO	15	20	20	20	20	20	20	20	20	20	20	20	235
						2025 COSTEO S/	4,600.00	5,013.16	6,560.43	6,100.00	6,100.00	6,100.00	6,351.75	6,350.60	6,100.00	6,100.00	6,100.00	6,100.00	71,577.94
AOI30149800692	EXTRACCION Y ABASTECIMIENTO DE AGREGADOS	180301 - ILO M3	Muy Alta			FISICO	0	0	0	15	60	0	15	15	15	15	15	0	150
						2023 COSTEO S/	0	0	0	27,373.50	0	18,040.00	27,373.50	18,040.00	18,040.00	27,373.50	18,040.00	18,040.00	172,329.50
						FISICO	0	0	0	15	60	0	15	15	15	15	15	0	150
						2024 COSTEO S/	0	0	0	[illegible]	0	18,040.00	[illegible]	18,040.00	18,040.00	27,373.50	18,040.00	18,040.00	[illegible]
						FISICO	0	0	0	15	60	0	15	15	15	15	15	0	150
						2025 COSTEO S/	0	0	0	27,373.50	0	18,040.00	27,373.50	18,040.00	18,040.00	27,373.50	18,040.00	18,040.00	[illegible]
AOI30149800693	CONTROL Y ACTUALIACION DE EXISTENCIA	180301 - ILO REGISTRO	Muy Alta			FISICO	25	25	25	25	25	25	25	25	25	25	25	25	300
						2023 COSTEO S/	0	24.81	28.8	0	0	24.81	0	0	0	0	24.81	0	102.23
						FISICO	25	25	25	25	25	25	25	25	25	25	25	25	300
						2024 COSTEO S/	0	24.81	28.8	0	0	24.81	0	0	0	0	24.81	0	102.23
						FISICO	25	25	25	25	25	25	25	25	25	25	25	25	300
						2025 COSTEO S/	0	24.81	28.8	0	0	24.81	0	0	0	0	24.81	0	102.23
AOI30149800694	BRINDAR HORAS MAQUINA A OBRAS MUNICIPALES Y A TERCEROS	180301 - ILO HORAS	Muy Alta			FISICO	180	670	750	900	900	950	950	950	950	950	970	900	10,020.00
						2023 COSTEO S/	23,850.00	94,506.20	290,138.41	0	0	0	0	0	0	0	0	0	408,494.61
						FISICO	180	670	750	900	900	950	950	950	950	950	970	900	10,020.00
						2024 COSTEO S/	23,850.00	94,506.20	290,138.41	0	0	0	0	0	0	0	0	0	408,494.61
						FISICO	180	670	750	900	900	950	950	950	950	950	970	900	10,020.00
						2025 COSTEO S/	23,850.00	94,506.20	290,138.41	0	0	0	0	0	0	0	0	0	408,494.61
AOI30149800695	EMISION DE VALORIZACIONES	180301 - ILO DOCUMENTO	Muy Alta			FISICO	0	0	10	15	15	10	10	15	10	10	10	15	120
						2023 COSTEO S/	210	237.92	2,761.89	2,873.00	2,010.00	2,010.00	2,010.00	2,050.00	2,010.00	2,010.00	2,050.00	2,010.00	22,242.72
						FISICO	0	0	10	15	15	10	10	15	10	10	10	15	120
						2024 COSTEO S/	210	237.92	2,761.89	2,873.00	2,010.00	2,010.00	2,010.00	2,010.00	2,010.00	2,010.00	2,050.00	2,010.00	22,242.72
						FISICO	0	0	10	15	15	10	10	15	10	10	10	15	120
						2025 COSTEO S/	210	237.92	2,761.89	2,873.00	2,010.00	2,010.00	2,010.00	2,050.00	2,010.00	2,010.00	2,050.00	2,010.00	22,242.72
AOI30149800736	GESTION DE REMUNERACIONES	180301 - ILO PLANILLA	Muy Alta			FISICO	1	1	1	1	1	1	2	1	1	1	0	2	13
						2023 COSTEO S/	75,077.79	75,077.79	75,077.79	75,077.79	75,077.79	75,077.79	150,155.57	75,077.79	75,077.79	75,077.79	75,077.79	150,155.57	1,051,089.00
						FISICO	1	1	1	1	1	1	2	1	1	1	0	2	13
						2024 COSTEO S/	75,077.79	75,077.79	75,077.79	75,077.79	75,077.79	75,077.79	150,155.57	75,077.79	75,077.79	75,077.79	[illegible]	150,155.57	1,051,089.00
						FISICO	1	1	1	1	1	1	2	1	1	1	0	2	13
						2025 COSTEO S/	75,077.79	75,077.79	75,077.79	75,077.79	75,077.79	75,077.79	150,155.57	75,077.79	75,077.79	75,077.79	75,077.79	[illegible]	1,051,089.00

CENTRO DE COSTO: 03.14 - ORGANO DESCONCENTRADO GRIFO MUNICIPAL

OEI 01 - Modernizar la gestión institucional de la Municipalidad Provincial de Ilo

AEI.01 02 - Programa de gestión financiera para el logro de metas efectivamente garantizadas en la MPI

CODIGO	ACTIVIDAD OPERATIVA	UNIDAD	U.M.	PRIORIDAD	PERIODO MULTIANUAL	META	PROGRAMACION MENSUAL 1	2	3	4	5	6	7	8	9	10	11	12	TOTAL ANUAL
AOI30149800215	CUMPLIMIENTO DE OBLIGACIONES Y COMPROMISOS A LOS SECTORES OEFA Y OSINERGMIN	180301 - ILO INFORME TECNICO	Muy Alta			FISICO	2	0	3	0	0	2	0	0	3	2	0	2	14
						2023 COSTEO S/	0	6,300.00	8,400.00	6,300.00	3,500.00	3,500.00	2,800.00	0	2,800.00	3,500.00	7,000.00	6,300.00	50,400.00
						FISICO	2	0	3	0	0	2	0	0	2	2	0	2	13
						2024 COSTEO S/	0	6,300.00	8,400.00	6,300.00	3,500.00	3,500.00	2,800.00	0	2,800.00	3,500.00	7,000.00	6,300.00	50,400.00
						FISICO	2	0	3	0	0	2	0	0	2	2	0	2	13
						2025 COSTEO S/	0	6,300.00	8,400.00	6,300.00	3,500.00	3,500.00	2,800.00	0	2,800.00	3,500.00	7,000.00	6,300.00	50,400.00
	GESTION PARA MANTENER LA OPERATIVIDAD DEL					FISICO	872,880.00	872,880.00	872,880.00	778,080.00	778,080.00	872,880.00	872,880.00	778,080.00	778,080.00	872,880.00	872,880.00	872,880.00	10,095,360.00
						2023 COSTEO S/	519,960.00	531,260.00	612,340.00	563,800.00	562,800.00	590,800.00	642,800.00	641,800.00	576,800.00	590,800.00	642,800.00	642,800.00	7,068,800.00
						FISICO	898,080.00	898,080.00	898,080.00	800,280.00	800,280.00	898,080.00	898,080.00	800,280.00	800,280.00	898,080.00	898,080.00	898,080.00	10,385,760.00
						2024 COSTEO S/	88,800,000.00	88,800,000.00	88,800,000.00	79,140,000.00	79,140,000.00	88,800,000.00	88,800,000.00	79,140,000.00	79,140,000.00	88,800,000.00	88,800,000.00	88,800,000.00	1,028,960,000.00
						FISICO	923,280.00	923,280.00	923,280.00	822,480.00	822,480.00	923,280.00	923,280.00	822,480.00	822,480.00	923,280.00	923,280.00	923,280.00	10,676,160.00

MUNICIPALIDAD PROVINCIAL DE ILO
Gerencia de Planeamiento y Desarrollo Organizacional

AOI30149800216 GRIFO MUNICIPAL	180301 - ILO SOLES	Muy Alta	2025 COSTEO S/	549,900.00	331,260.00	812,380.00	562,800.00	362,800.00	590,800.00	642,800.00	642,800.00	576,800.00	590,800.00	642,800.00	642,800.00	7,098,800.00	
GESTION DE ADMINISTRACION DE LA OFICINA DEL GRIFO MUNICIPAL AOI30149800217	180301 - ILO SERVICIO	Muy Alta	FISICO	8	8	8	8	8	8	8	8	8	8	8	8	8	96
			2023 COSTEO S/	4,333.00	6,619.12	6,788.00	7,145.46	4,826.00	7,356.61	4,200.00	5,299.11	5,997.00	8,614.16	5,938.00	6,434.55	78,551.01	
			FISICO	8	8	8	8	8	8	8	8	8	8	8	8	8	96
			2024 COSTEO S/	4,333.00	6,619.12	6,788.00	7,145.46	4,826.00	7,356.61	4,200.00	5,299.11	5,997.00	8,614.16	5,938.00	6,434.55	78,551.01	
			FISICO	8	8	8	8	8	8	8	8	8	8	8	8	8	96
			2025 COSTEO S/	4,333.00	6,619.12	6,788.00	7,145.46	4,826.00	7,356.61	4,200.00	5,299.11	5,997.00	8,614.16	5,938.00	6,434.55	78,551.01	
MANTENIMIENTO PREVENTIVO Y CORRECTIVO EN EL GRIFO MUNICIPAL AOI30149800218	180301 - ILO SERVICIO	Muy Alta	FISICO	0	2	0	0	2	0	2	0	3	0	2	0	11	
			2023 COSTEO S/	500,705.99	21,000.00	24,500.00	2,500.00	18,000.00	-	9,000.00	15,500.00	-	0	0	9,500.00	600,705.99	
			FISICO	0	2	0	0	2	0	2	0	3	0	2	0	11	
			2024 COSTEO S/	500,705.99	21,000.00	24,500.00	2,500.00	18,000.00	-	9,000.00	15,500.00	-	0	0	9,500.00	600,705.99	
			FISICO	0	2	0	0	2	0	2	0	3	0	2	0	11	
			2025 COSTEO S/	500,705.99	21,000.00	24,500.00	2,500.00	18,000.00	0	9,000.00	15,500.00	0	0	-	9,500.00	600,705.99	
AOI30149800219 GESTIÓN DE REMUNERACIONES	180301 - ILO PLANILLA	Muy Alta	FISICO	1	1	1	1	1	1	2	1	1	1	1	2	14	
			2023 COSTEO S/	20,889.50	20,889.50	20,889.50	20,889.50	20,889.50	20,889.50	41,779.00	20,889.50	20,889.50	20,889.50	20,889.50	41,779.00	292,453.00	
			FISICO	1	1	1	1	1	1	2	1	1	1	1	2	14	
			2024 COSTEO S/	20,889.50	20,889.50	20,889.50	20,889.50	20,889.50	20,889.50	41,779.00	20,889.50	20,889.50	20,889.50	20,889.50	41,779.00	292,453.00	
			FISICO	1	1	1	1	1	1	2	1	1	1	1	2	14	
			2025 COSTEO S/	20,889.50	20,889.50	20,889.50	20,889.50	20,889.50	20,889.50	41,779.00	20,889.50	20,889.50	20,889.50	20,889.50	41,779.00	292,453.00	

CENTRO DE COSTO: 03.15 - ORGANO DESCONCENTRADO TERMINAL TERRESTRE

OEI.04 - Impulsar el desarrollo planificado y ordenado del territorio de la Provincia de Ilo

AEI.04.03 Ocupación y uso urbano; rural y marino costero eficiente y oportunamente controlado en la provincia de Ilo

CODIGO	ACTIVIDAD OPERATIVA	UBIGEO	U.M.	PRIORIDAD	PERIODO MULTIANUAL	META	1	2	3	4	5	6	7	8	9	10	11	12	TOTAL ANUAL
							PROGRAMACION MENSUAL												
AOI30149800043	GESTION OPERATIVA DEL TERMINAL TERRESTRE ILO	180301 - ILO DOCUMENTO EMITIDO		Muy Alta		FISICO	30	30	30	30	35	35	35	35	35	35	35	35	400
						2023 COSTEO S/	10,472.80	4,100.00	4,550.00	5,600.00	4,100.00	4,575.00	9,129.20	4,100.00	4,100.00	5,600.00	4,100.00	4,100.00	64,527.00
						FISICO	30	30	30	30	35	35	35	35	35	35	35	35	400
						2024 COSTEO S/	10,472.80	4,100.00	4,550.00	5,600.00	4,100.00	4,575.00	9,129.20	4,100.00	4,100.00	5,600.00	4,100.00	4,100.00	64,527.00
						FISICO	30	30	30	30	35	35	35	35	35	35	35	35	400
						2025 COSTEO S/	10,472.80	4,100.00	4,550.00	5,600.00	4,100.00	4,575.00	9,129.20	4,100.00	4,100.00	5,600.00	4,100.00	4,100.00	64,527.00
AOI30149800531	GESTIÓN REMUNERACIONES	180301 - ILO PLANILLA		Muy Alta		FISICO	1	1	1	1	1	1	2	1	1	1	1	2	14
						2023 COSTEO S/	25,559.00	25,559.00	25,559.00	25,559.00	25,559.00	25,559.00	51,118.00	25,559.00	25,559.00	25,559.00	25,559.00	51,118.00	357,826.00
						FISICO	1	1	1	1	1	1	2	1	1	1	1	2	14
						2024 COSTEO S/	25,559.00	25,559.00	25,559.00	25,559.00	25,559.00	25,559.00	51,118.00	25,559.00	25,559.00	25,559.00	25,559.00	51,118.00	357,826.00
						FISICO	1	1	1	1	1	1	2	1	1	1	1	2	14
						2025 COSTEO S/	25,559.00	25,559.00	25,559.00	25,559.00	25,559.00	25,559.00	51,118.00	25,559.00	25,559.00	25,559.00	25,559.00	51,118.00	357,826.00

CENTRO DE COSTO: 03.16 - ORGANO DESCONCENTRADO PROYECTOS ESPECIALES Y COOP. TÉCNICA FINANCIERA

OEI.02 - Fortalecer la institucionalidad de la Participación Ciudadana en la gestión municipal provincial de Ilo

AEI.02.03 - Espacios de concertación de políticas públicas para la atención de las demandas de la poblacion efectivos, implementados y consolidados en la provincia de Ilo

CODIGO	ACTIVIDAD OPERATIVA	UBIGEO	U.M.	PRIORIDAD	PERIODO MULTIANUAL	META	1	2	3	4	5	6	7	8	9	10	11	12	TOTAL ANUAL
							PROGRAMACION MENSUAL												
AOI30149800438	GESTIÓN EXTERNA DE PROYECTOS ESPECIALES Y COOPERACIÓN TÉCNICA	180301 - ILO ACCION		Muy Alta		FISICO	0	1	0	1	0	1	0	1	0	1	0	1	6
						2023 COSTEO S/	-	-	-	-	-	-	-	-	-	-	-	-	-
AOI30149800439	ELABORACIÓN DE ESTUDIOS DEFINITIVO	180301 - ILO ESTUDIO		Muy Alta		FISICO	0	0	1	0	0	1	0	0	1	0	0	0	3
						2023 COSTEO S/	-	-	-	-	-	-	-	-	-	-	-	-	-
AOI30149800440	ELABORACIÓN DE PIP EN EL CICLO DE FORMULACIÓN Y EVALUACIÓN	180301 - ILO ACCION		Muy Alta		FISICO	1	0	0	1	0	0	1	0	0	0	0	0	3
						2023 COSTEO S/	-	-	-	-	-	-	-	-	-	-	-	-	-
AOI30149800441	GESTIÓN ADMINISTRATIVA DE PROYECTOS ESPECIALES	180301 - ILO ACCION		Muy Alta		FISICO	0	0	1	0	0	0	0	0	0	0	0	0	1
						2023 COSTEO S/	-	-	2,080.00	-	-	-	-	-	-	-	-	-	2,080.00
AOI30149800530	GESTIÓN REMUNERACIONES	180301 - ILO PLANILLA		Muy Alta		FISICO	1	1	1	1	1	1	2	1	1	1	1	2	14
						2023 COSTEO S/	9,634.50	9,634.50	9,634.50	9,634.50	9,634.50	9,634.50	19,269.00	9,634.50	9,634.50	9,634.50	9,634.50	19,269.00	[illegible]

OEI.04 - Impulsar el desarrollo planificado y ordenado del territorio de la Provincia de Ilo

AEI.04.05 FORTALECIMIENTO DE PROGRAMAS MUNICIPALES DE VIVIENDA

CODIGO	ACTIVIDAD OPERATIVA	UBIGEO	U.M.	PRIORIDAD	PERIODO MULTIANUAL	META	1	2	3	4	5	6	7	8	9	10	11	12	TOTAL ANUAL
							PROGRAMACION MENSUAL												
AOI30149800599	FORMULACION DE ESTUDIOS DE PRE INVERSION A NIVEL DE PROYECTOS ESTRATEGICOS	180301 - ILO ESTUDIO DE PREINVERSION		Muy Alta		FISICO	0	0	1	0	0	1	0	0	1	0	1	0	4
						2023 COSTEO S/	-	55,000.00	55,000.00	55,000.00	55,000.00	55,000.00	55,000.00	55,000.00	55,000.00	55,000.00	55,000.00	-	550,000.00

CENTRO DE COSTO: 03.17.01 - PROGRAMA DE ACTIVIDADES DE MANTENIMIENTO DE INFRAESTRUCTURA PÚBLICA PAMIP

OEI.01 - Moderanizar la gestion institucional de la Municipalidad Provincial de Ilo

AEI.01.03 Gestion de la infraestructura, equipamiento e insumos adecuada y oportuna para la adecuada operatividad de la MPI

CODIGO	ACTIVIDAD OPERATIVA	UBIGEO	U.M.	PRIORIDAD	PERIODO MULTIANUAL	META	1	2	3	4	5	6	7	8	9	10	11	12	TOTAL ANUAL
							PROGRAMACION MENSUAL												
AOI30149800588	MANTENIMIENTO DE INFRAESTRUCTURA PUBLICA - PROYECTOS	180301 - ILO MANTENIMIENTO		Muy Alta		FISICO	0	0	1	1	1	1	0	0	0	0	1	0	5
						2023 COSTEO S/	-	-	1,000,000.00	1,000,000.00	1,000,000.00	1,000,000.00	-	-	-	-	944,883.00	-	4,944,883.00
						FISICO	0	0	1	1	1	1	0	0	0	0	1	0	5
						2024 COSTEO S/	-	-	1,000,000.00	1,000,000.00	1,000,000.00	1,000,000.00	-	-	-	-	944,883.00	-	4,944,883.00
						FISICO	0	0	1	1	1	1	0	0	0	0	1	0	5
						2025 COSTEO S/	-	-	1,000,000.00	1,000,000.00	1,000,000.00	1,000,000.00	-	-	-	-	944,883.00	-	4,944,883.00
						FISICO	0	0	0	0	0	1	1	0	1	1	0	0	4
						2023 COSTEO S/	-	-	-	-	-	500,000.00	500,000.00	-	500,000.00	500,000.00	-	-	[illegible]
						FISICO	0	0	0	0	0	1	1	0	1	1	0	0	4
						2024 COSTEO S/	-	-	-	-	-	500,000.00	500,000.00	-	500,000.00	500,000.00	-	-	2,000,000.00

AOI30149800589	MANTENIMIENTO DE INFRAESTRUCTURA PUBLICA - PROYECTOS PARQUES Y JARDINES	180301 - ILO MANTENIMIENTO	Muy Alta	FISICO	0	0	0	0	0	1	1	0	1	1	0	0	4
				2025 COSTEO S/	0	0	0	0	0	500,000.00	500,000.00	0	500,000.00	500,000.00	0	0	2,000,000.00
AOI30149800590	MANTENIMIENTO DE INFRAESTRUCTURA PUBLICA - PROYECTOS VIAS URBANAS Y RURALESA	180301 - ILO MANTENIMIENTO	Muy Alta	FISICO	0	0	0	0	0	0	0	1	1	1	1	0	4
				2023 COSTEO S/	0	0	0	0	0	0	0	250,000.00	250,000.00	250,000.00	250,000.00	0	1,000,000.00
				FISICO	0	0	0	0	0	0	0	1	1	1	1	0	4
				2024 COSTEO S/	0	0	0	0	0	0	0	250,000.00	250,000.00	250,000.00	250,000.00	0	1,000,000.00
				FISICO	0	0	0	0	0	0	0	1	1	1	1	0	4
				2025 COSTEO S/	0	0	0	0	0	0	0	250,000.00	250,000.00	250,000.00	250,000.00	0	1,000,000.00

COSTEO TOTAL AÑO 2023 S/	80,074,946.50
COSTEO TOTAL AÑO 2024 S/	1,064,686,077.85
COSTEO TOTAL AÑO 2025 S/	47,538,116.15

U.M. = Unidad de Medida

FIRMA